

張國治、柯雨瑞(1997)，「我國海運進口貨櫃安全檢查
勤務方式及其相關問題之研究」之附件資料（2020
年 9 月 11 日補充之）

附件一、以警察服務年資作為自變項之單因子變異數
分析法（ANOVA）

```
ONEWAY p1 BY p21
  /POLYNOMIAL=1
  /STATISTICS DESCRIPTIVES EFFECTS HOMOGENEITY BROWNFORSYTHE WELCH
  /PLOT MEANS
  /MISSING ANALYSIS
  /POSTHOC=SNK TUKEY BTUKEY DUNCAN SCHEFFE LSD BONFERRONI SIDAK
  GABRIEL FREGW QREGW GT2 T2 T3 GH C WALLER(100) DUNNETT ALPHA(0.05).
```

單因子

注意事項

建立的輸出說明		11-九月-2020:23 時 11 分 38 秒
輸入	資料	U:\03 架設網站\尚在編輯中期刊論文(等待上傳中)\01a1996_1.SAV
	作用中資料集	資料集 1
	過濾	<無>
	加權	<無>
	分割檔	<無>
	目前啟用的資料檔中之橫列 N	320
遺漏值處理	遺漏的定義	將使用者定義的遺漏值當做遺漏。
	使用的觀察值	各分析的統計量，都是以分析中所用任何變數之不具遺漏值的觀察值 為準。

語法		ONEWAY p1 BY p21 /POLYNOMIAL=1 /STATISTICS DESCRIPTIVES EFFECTS HOMOGENEITY BROWNFORSYTHE WELCH /PLOT MEANS /MISSING ANALYSIS /POSTHOC=SNK TUKEY BTUKEY DUNCAN SCHEFFE LSD BONFERRONI SIDAK GABRIEL FREGW QREGW GT2 T2 T3 GH C WALLER(100) DUNNETT ALPHA(0.05).
資源	處理器時間	00:00:01.389
	經過的時間	00:00:01.357

[資料集 1] U:\03 架設網站\尚在編輯中期刊論文(等待上傳中)\01a1996_1.SAV

描述性統計量

請問您是否同意國安法第四條第一項第二款可作為貨櫃安檢的依據

	個數	平均數	標準差	標準誤	平均數的 95% 信賴區間	
					下界	上界
一年以下	47	2.38	.848	.124	2.13	2.63
一至三年未滿	70	2.37	.951	.114	2.14	2.60
三至五年未滿	86	2.41	1.182	.127	2.15	2.66
五至七年未滿	54	2.39	1.140	.155	2.08	2.70
七至九年未滿	43	2.37	1.215	.185	2.00	2.75
九年以上	15	2.13	.834	.215	1.67	2.60
總和	315	2.37	1.064	.060	2.26	2.49
模式 固定效果			1.072	.060	2.26	2.49
隨機效應				.060a	2.22a	2.53a

a. 警告：成份間變異數為負的。它在計算此隨機效應測量時將被置換成 0.0。

描述性統計量

請問您是否同意國安法第四條第一項第二款可作為貨櫃安檢的依據

	最小值	最大值	成份間變異數
一年以下	1	4	
一至三年未滿	1	5	

三至五年未滿	1	5	
五至七年未滿	1	5	
七至九年未滿	1	5	
九年以上	1	4	
總和	1	5	
模式 隨機效應			-.019

變異數同質性檢定

請問您是否同意國安法第四條第一項第二款可作為貨櫃安檢的依據

Levene 統計量	分子自由度	分母自由度	顯著性
2.661	5	309	.023

ANOVA

請問您是否同意國安法第四條第一項第二款可作為貨櫃安檢的依據

	平方和	自由度	平均平方和	F	顯著性
組間 (組合)	.979	5	.196	.170	.973
一次項 未加權	.623	1	.623	.542	.462
加權	.191	1	.191	.167	.684
離差	.787	4	.197	.171	.953
組內	354.818	309	1.148		
總和	355.797	314			

均等平均數的 Robust 檢定

請問您是否同意國安法第四條第一項第二款可作為貨櫃安檢的依據

	統計量 a	分子自由度	分母自由度	Sig. °
Welch	.256	5	94.661	.936
Brown-Forsythe	.183	5	239.331	.969

a. 漸近的 F 分配。

Post Hoc 檢定

多重比較

依變數:請問您是否同意國安法第四條第一項第二款可作為貨櫃安檢的依據

	(I) 從事海運進 口貨櫃安全檢 查的年資	(J) 從事海運進 口貨櫃安全檢 查的年資	平均差異 (I-J)	標準 誤	顯著 性	95% 信賴區 間		
						下界	上界	
Tukey HSD	一年以下	一至三年 未滿	.012	.202	1.000	-.57	.59	
		三至五年 未滿	-.024	.194	1.000	-.58	.53	
		五至七年 未滿	-.006	.214	1.000	-.62	.61	
		七至九年 未滿	.011	.226	1.000	-.64	.66	
		九年以上	.250	.318	.970	-.66	1.16	
		一至三年 未滿	一年以下	-.012	.202	1.000	-.59	.57
			三至五年 未滿	-.036	.172	1.000	-.53	.46
	五至七年 未滿		-.017	.194	1.000	-.57	.54	
	七至九年 未滿		-.001	.208	1.000	-.60	.59	
	九年以上		.238	.305	.971	-.64	1.11	
	三至五年 未滿	一年以下	.024	.194	1.000	-.53	.58	
		一至三年 未滿	.036	.172	1.000	-.46	.53	
		五至七年 未滿	.018	.186	1.000	-.52	.55	
		七至九年 未滿	.035	.200	1.000	-.54	.61	
		九年以上	.274	.300	.943	-.59	1.13	
	五至七年 未滿	一年以下	.006	.214	1.000	-.61	.62	
		一至三年 未滿	.017	.194	1.000	-.54	.57	
		三至五年 未滿	-.018	.186	1.000	-.55	.52	
		七至九年 未滿	.017	.219	1.000	-.61	.64	
		九年以上	.256	.313	.964	-.64	1.15	
	七至九年 未滿	一年以下	-.011	.226	1.000	-.66	.64	
		一至三年 未滿	.001	.208	1.000	-.59	.60	
		未滿						

		三至五年未滿	-.035	.200	1.000	-.61	.54
		五至七年未滿	-.017	.219	1.000	-.64	.61
		九年以上	.239	.321	.976	-.68	1.16
	九年以上	一年以下	-.250	.318	.970	-1.16	.66
		一至三年未滿	-.238	.305	.971	-1.11	.64
		三至五年未滿	-.274	.300	.943	-1.13	.59
		五至七年未滿	-.256	.313	.964	-1.15	.64
		七至九年未滿	-.239	.321	.976	-1.16	.68
Scheffe 法	一年以下	一至三年未滿	.012	.202	1.000	-.67	.69
		三至五年未滿	-.024	.194	1.000	-.67	.63
		五至七年未滿	-.006	.214	1.000	-.72	.71
		七至九年未滿	.011	.226	1.000	-.75	.77
		九年以上	.250	.318	.987	-.81	1.31
	一至三年未滿	一年以下	-.012	.202	1.000	-.69	.67
		三至五年未滿	-.036	.172	1.000	-.61	.54
		五至七年未滿	-.017	.194	1.000	-.67	.63
		七至九年未滿	-.001	.208	1.000	-.70	.69
		九年以上	.238	.305	.987	-.78	1.26
	三至五年未滿	一年以下	.024	.194	1.000	-.63	.67
		一至三年未滿	.036	.172	1.000	-.54	.61
		五至七年未滿	.018	.186	1.000	-.61	.64
		七至九年未滿	.035	.200	1.000	-.64	.71
		九年以上	.274	.300	.975	-.73	1.28
	五至七年未滿	一年以下	.006	.214	1.000	-.71	.72
		一至三年未滿	.017	.194	1.000	-.63	.67

		三至五年未滿	.018	.186	1.000	-.64	.61
		七至九年未滿	.017	.219	1.000	-.72	.75
		九年以上	.256	.313	.985	-.79	1.30
	七至九年未滿	一年以下	.011	.226	1.000	-.77	.75
		一至三年未滿	.001	.208	1.000	-.69	.70
		三至五年未滿	.035	.200	1.000	-.71	.64
		五至七年未滿	.017	.219	1.000	-.75	.72
		九年以上	.239	.321	.990	-.84	1.31
	九年以上	一年以下	.250	.318	.987	-1.31	.81
		一至三年未滿	.238	.305	.987	-1.26	.78
		三至五年未滿	.274	.300	.975	-1.28	.73
		五至七年未滿	.256	.313	.985	-1.30	.79
		七至九年未滿	.239	.321	.990	-1.31	.84
LSD	一年以下	一至三年未滿	.012	.202	.954	-.39	.41
		三至五年未滿	.024	.194	.902	-.41	.36
		五至七年未滿	.006	.214	.978	-.43	.41
		七至九年未滿	.011	.226	.962	-.43	.46
		九年以上	.250	.318	.433	-.38	.87
	一至三年未滿	一年以下	.012	.202	.954	-.41	.39
		三至五年未滿	.036	.172	.837	-.37	.30
		五至七年未滿	.017	.194	.928	-.40	.36
		七至九年未滿	.001	.208	.997	-.41	.41
		九年以上	.238	.305	.435	-.36	.84
	三至五年未滿	一年以下	.024	.194	.902	-.36	.41
		一至三年未滿	.036	.172	.837	-.30	.37

	五至七年未滿	.018	.186	.923	-.35	.38
	七至九年未滿	.035	.200	.862	-.36	.43
	九年以上	.274	.300	.362	-.32	.86
五至七年未滿	一年以下	.006	.214	.978	-.41	.43
	一至三年未滿	.017	.194	.928	-.36	.40
	三至五年未滿	-.018	.186	.923	-.38	.35
	七至九年未滿	.017	.219	.939	-.41	.45
	九年以上	.256	.313	.414	-.36	.87
七至九年未滿	一年以下	-.011	.226	.962	-.46	.43
	一至三年未滿	.001	.208	.997	-.41	.41
	三至五年未滿	-.035	.200	.862	-.43	.36
	五至七年未滿	-.017	.219	.939	-.45	.41
	九年以上	.239	.321	.458	-.39	.87
九年以上	一年以下	-.250	.318	.433	-.87	.38
	一至三年未滿	-.238	.305	.435	-.84	.36
	三至五年未滿	-.274	.300	.362	-.86	.32
	五至七年未滿	-.256	.313	.414	-.87	.36
	七至九年未滿	-.239	.321	.458	-.87	.39
Bonferroni 法	一年以下					
	一至三年未滿	.012	.202	1.000	-.59	.61
	三至五年未滿	-.024	.194	1.000	-.60	.55
	五至七年未滿	-.006	.214	1.000	-.64	.63
	七至九年未滿	.011	.226	1.000	-.66	.68
	九年以上	.250	.318	1.000	-.69	1.19
一至三年未滿	一年以下	-.012	.202	1.000	-.61	.59
	三至五年未滿	-.036	.172	1.000	-.55	.47

	五至七年未滿	.017	.194	1.000	-.59	.56
	七至九年未滿	.001	.208	1.000	-.61	.61
	九年以上	.238	.305	1.000	-.66	1.14
三至五年未滿	一年以下	.024	.194	1.000	-.55	.60
	一至三年未滿	.036	.172	1.000	-.47	.55
	五至七年未滿	.018	.186	1.000	-.53	.57
	七至九年未滿	.035	.200	1.000	-.56	.63
	九年以上	.274	.300	1.000	-.61	1.16
五至七年未滿	一年以下	.006	.214	1.000	-.63	.64
	一至三年未滿	.017	.194	1.000	-.56	.59
	三至五年未滿	.018	.186	1.000	-.57	.53
	七至九年未滿	.017	.219	1.000	-.63	.66
	九年以上	.256	.313	1.000	-.67	1.18
七至九年未滿	一年以下	.011	.226	1.000	-.68	.66
	一至三年未滿	.001	.208	1.000	-.61	.61
	三至五年未滿	.035	.200	1.000	-.63	.56
	五至七年未滿	.017	.219	1.000	-.66	.63
	九年以上	.239	.321	1.000	-.71	1.19
九年以上	一年以下	.250	.318	1.000	-1.19	.69
	一至三年未滿	.238	.305	1.000	-1.14	.66
	三至五年未滿	.274	.300	1.000	-1.16	.61
	五至七年未滿	.256	.313	1.000	-1.18	.67
	七至九年未滿	.239	.321	1.000	-1.19	.71
Sidak 檢定	一年以下					
	一至三年未滿	.012	.202	1.000	-.58	.61
	三至五年未滿	.024	.194	1.000	-.60	.55

	五至七年未滿	.006	.214	1.000	-.64	.62
	七至九年未滿	.011	.226	1.000	-.66	.68
	九年以上	.250	.318	1.000	-.69	1.19
一至三年未滿	一年以下	.012	.202	1.000	-.61	.58
	三至五年未滿	.036	.172	1.000	-.54	.47
	五至七年未滿	.017	.194	1.000	-.59	.56
	七至九年未滿	.001	.208	1.000	-.61	.61
	九年以上	.238	.305	1.000	-.66	1.14
三至五年未滿	一年以下	.024	.194	1.000	-.55	.60
	一至三年未滿	.036	.172	1.000	-.47	.54
	五至七年未滿	.018	.186	1.000	-.53	.57
	七至九年未滿	.035	.200	1.000	-.56	.63
	九年以上	.274	.300	.999	-.61	1.16
五至七年未滿	一年以下	.006	.214	1.000	-.62	.64
	一至三年未滿	.017	.194	1.000	-.56	.59
	三至五年未滿	.018	.186	1.000	-.57	.53
	七至九年未滿	.017	.219	1.000	-.63	.66
	九年以上	.256	.313	1.000	-.67	1.18
七至九年未滿	一年以下	.011	.226	1.000	-.68	.66
	一至三年未滿	.001	.208	1.000	-.61	.61
	三至五年未滿	.035	.200	1.000	-.63	.56
	五至七年未滿	.017	.219	1.000	-.66	.63
	九年以上	.239	.321	1.000	-.71	1.19
九年以上	一年以下	.250	.318	1.000	-1.19	.69
	一至三年未滿	.238	.305	1.000	-1.14	.66
	三至五年未滿	.274	.300	.999	-1.16	.61

		五至七年未滿	-.256	.313	1.000	-1.18	.67
		七至九年未滿	-.239	.321	1.000	-1.19	.71
Gabriel 檢定	一年以下	一至三年未滿	.012	.202	1.000	-.58	.60
		三至五年未滿	-.024	.194	1.000	-.59	.54
		五至七年未滿	-.006	.214	1.000	-.64	.62
		七至九年未滿	.011	.226	1.000	-.66	.68
		九年以上	.250	.318	1.000	-.65	1.15
	一至三年未滿	一年以下	-.012	.202	1.000	-.60	.58
		三至五年未滿	-.036	.172	1.000	-.54	.47
		五至七年未滿	-.017	.194	1.000	-.59	.55
		七至九年未滿	-.001	.208	1.000	-.61	.61
		九年以上	.238	.305	1.000	-.61	1.08
	三至五年未滿	一年以下	.024	.194	1.000	-.54	.59
		一至三年未滿	.036	.172	1.000	-.47	.54
		五至七年未滿	.018	.186	1.000	-.53	.56
		七至九年未滿	.035	.200	1.000	-.55	.62
		九年以上	.274	.300	.997	-.54	1.09
	五至七年未滿	一年以下	.006	.214	1.000	-.62	.64
		一至三年未滿	.017	.194	1.000	-.55	.59
		三至五年未滿	-.018	.186	1.000	-.56	.53
		七至九年未滿	.017	.219	1.000	-.63	.66
		九年以上	.256	.313	.999	-.63	1.14
	七至九年未滿	一年以下	-.011	.226	1.000	-.68	.66
		一至三年未滿	.001	.208	1.000	-.61	.61
		三至五年未滿	-.035	.200	1.000	-.62	.55

		五至七年未滿	-.017	.219	1.000	-.66	.63
		九年以上	.239	.321	1.000	-.68	1.16
	九年以上	一年以下	-.250	.318	1.000	-1.15	.65
		一至三年未滿	-.238	.305	1.000	-1.08	.61
		三至五年未滿	-.274	.300	.997	-1.09	.54
		五至七年未滿	-.256	.313	.999	-1.14	.63
		七至九年未滿	-.239	.321	1.000	-1.16	.68
Hochberg 檢定	一年以下	一至三年未滿	.012	.202	1.000	-.58	.61
		三至五年未滿	-.024	.194	1.000	-.60	.55
		五至七年未滿	-.006	.214	1.000	-.64	.62
		七至九年未滿	.011	.226	1.000	-.66	.68
		九年以上	.250	.318	1.000	-.69	1.19
	一至三年未滿	一年以下	-.012	.202	1.000	-.61	.58
		三至五年未滿	-.036	.172	1.000	-.54	.47
		五至七年未滿	-.017	.194	1.000	-.59	.55
		七至九年未滿	-.001	.208	1.000	-.61	.61
		九年以上	.238	.305	1.000	-.66	1.14
	三至五年未滿	一年以下	.024	.194	1.000	-.55	.60
		一至三年未滿	.036	.172	1.000	-.47	.54
		五至七年未滿	.018	.186	1.000	-.53	.57
		七至九年未滿	.035	.200	1.000	-.56	.63
		九年以上	.274	.300	.999	-.61	1.16
	五至七年未滿	一年以下	.006	.214	1.000	-.62	.64
		一至三年未滿	.017	.194	1.000	-.55	.59
		三至五年未滿	-.018	.186	1.000	-.57	.53

		七至九年未滿	.017	.219	1.000	-.63	.66
		九年以上	.256	.313	1.000	-.67	1.18
	七至九年未滿	一年以下	-.011	.226	1.000	-.68	.66
		一至三年未滿	.001	.208	1.000	-.61	.61
		三至五年未滿	-.035	.200	1.000	-.63	.56
		五至七年未滿	-.017	.219	1.000	-.66	.63
		九年以上	.239	.321	1.000	-.71	1.19
	九年以上	一年以下	-.250	.318	1.000	-1.19	.69
		一至三年未滿	-.238	.305	1.000	-1.14	.66
		三至五年未滿	-.274	.300	.999	-1.16	.61
		五至七年未滿	-.256	.313	1.000	-1.18	.67
		七至九年未滿	-.239	.321	1.000	-1.19	.71
Tamhane 檢定	一年以下	一至三年未滿	.012	.168	1.000	-.49	.51
		三至五年未滿	-.024	.178	1.000	-.55	.51
		五至七年未滿	-.006	.198	1.000	-.60	.59
		七至九年未滿	.011	.223	1.000	-.66	.69
		九年以上	.250	.248	.997	-.56	1.06
	一至三年未滿	一年以下	-.012	.168	1.000	-.51	.49
		三至五年未滿	-.036	.171	1.000	-.54	.47
		五至七年未滿	-.017	.192	1.000	-.59	.56
		七至九年未滿	-.001	.217	1.000	-.66	.66
		九年以上	.238	.243	.998	-.56	1.03
	三至五年未滿	一年以下	.024	.178	1.000	-.51	.55
		一至三年未滿	.036	.171	1.000	-.47	.54
		五至七年未滿	.018	.201	1.000	-.58	.62

	七至九年未滿	.035	.225	1.000	-.64	.71
	九年以上	.274	.250	.993	-.54	1.08
五至七年未滿	一年以下	.006	.198	1.000	-.59	.60
	一至三年未滿	.017	.192	1.000	-.56	.59
	三至五年未滿	-.018	.201	1.000	-.62	.58
	七至九年未滿	.017	.242	1.000	-.71	.74
	九年以上	.256	.265	.998	-.59	1.10
七至九年未滿	一年以下	-.011	.223	1.000	-.69	.66
	一至三年未滿	.001	.217	1.000	-.66	.66
	三至五年未滿	-.035	.225	1.000	-.71	.64
	五至七年未滿	-.017	.242	1.000	-.74	.71
	九年以上	.239	.284	1.000	-.65	1.13
九年以上	一年以下	-.250	.248	.997	-1.06	.56
	一至三年未滿	-.238	.243	.998	-1.03	.56
	三至五年未滿	-.274	.250	.993	-1.08	.54
	五至七年未滿	-.256	.265	.998	-1.10	.59
	七至九年未滿	-.239	.284	1.000	-1.13	.65
Dunnett T3 檢定	一年以下					
	一至三年未滿	.012	.168	1.000	-.49	.51
	三至五年未滿	-.024	.178	1.000	-.55	.51
	五至七年未滿	-.006	.198	1.000	-.60	.59
	七至九年未滿	.011	.223	1.000	-.66	.68
	九年以上	.250	.248	.993	-.55	1.05
一至三年未滿	一年以下	-.012	.168	1.000	-.51	.49
	三至五年未滿	-.036	.171	1.000	-.54	.47
	五至七年未滿	-.017	.192	1.000	-.59	.56

		七至九年未滿	.001	.217	1.000	-.66	.66
		九年以上	.238	.243	.995	-.55	1.03
三至五年未滿		一年以下	.024	.178	1.000	-.51	.55
		一至三年未滿	.036	.171	1.000	-.47	.54
		五至七年未滿	.018	.201	1.000	-.58	.62
		七至九年未滿	.035	.225	1.000	-.64	.71
		九年以上	.274	.250	.986	-.53	1.08
	五至七年未滿		一年以下	.006	.198	1.000	-.59
		一至三年未滿	.017	.192	1.000	-.56	.59
		三至五年未滿	.018	.201	1.000	-.62	.58
		七至九年未滿	.017	.242	1.000	-.71	.74
		九年以上	.256	.265	.996	-.58	1.09
七至九年未滿			一年以下	.011	.223	1.000	-.68
		一至三年未滿	.001	.217	1.000	-.66	.66
		三至五年未滿	.035	.225	1.000	-.71	.64
		五至七年未滿	.017	.242	1.000	-.74	.71
		九年以上	.239	.284	.999	-.65	1.13
	九年以上		一年以下	.250	.248	.993	-1.05
		一至三年未滿	.238	.243	.995	-1.03	.55
		三至五年未滿	.274	.250	.986	-1.08	.53
		五至七年未滿	.256	.265	.996	-1.09	.58
		七至九年未滿	.239	.284	.999	-1.13	.65
Games-Howell 檢定		一年以下	一至三年未滿	.012	.168	1.000	-.48
	三至五年未滿		.024	.178	1.000	-.54	.49
	五至七年未滿		.006	.198	1.000	-.58	.57

	七至九年未滿	.011	.223	1.000	-.64	.66
	九年以上	.250	.248	.912	-.52	1.02
一至三年未滿	一年以下	-.012	.168	1.000	-.50	.48
	三至五年未滿	-.036	.171	1.000	-.53	.46
	五至七年未滿	-.017	.192	1.000	-.58	.54
	七至九年未滿	-.001	.217	1.000	-.64	.64
	九年以上	.238	.243	.920	-.52	.99
三至五年未滿	一年以下	.024	.178	1.000	-.49	.54
	一至三年未滿	.036	.171	1.000	-.46	.53
	五至七年未滿	.018	.201	1.000	-.56	.60
	七至九年未滿	.035	.225	1.000	-.62	.69
	九年以上	.274	.250	.879	-.50	1.04
五至七年未滿	一年以下	.006	.198	1.000	-.57	.58
	一至三年未滿	.017	.192	1.000	-.54	.58
	三至五年未滿	-.018	.201	1.000	-.60	.56
	七至九年未滿	.017	.242	1.000	-.69	.72
	九年以上	.256	.265	.926	-.55	1.06
七至九年未滿	一年以下	-.011	.223	1.000	-.66	.64
	一至三年未滿	.001	.217	1.000	-.64	.64
	三至五年未滿	-.035	.225	1.000	-.69	.62
	五至七年未滿	-.017	.242	1.000	-.72	.69
	九年以上	.239	.284	.958	-.62	1.09
九年以上	一年以下	-.250	.248	.912	-1.02	.52
	一至三年未滿	-.238	.243	.920	-.99	.52
	三至五年未滿	-.274	.250	.879	-1.04	.50
	五至七年未滿	-.256	.265	.926	-1.06	.55

		七至九年未滿	-.239	.284	.958	-1.09	.62	
Dunnett C 檢定	一年以下	一至三年未滿	.012	.168		-.48	.51	
		三至五年未滿	-.024	.178		-.55	.50	
		五至七年未滿	-.006	.198		-.59	.58	
		七至九年未滿	.011	.223		-.65	.68	
		九年以上	.250	.248		-.55	1.05	
	一至三年未滿	一年以下	一年以下	-.012	.168		-.51	.48
		三至五年未滿	三至五年未滿	-.036	.171		-.53	.46
		五至七年未滿	五至七年未滿	-.017	.192		-.58	.55
		七至九年未滿	七至九年未滿	-.001	.217		-.65	.65
		九年以上	九年以上	.238	.243		-.54	1.02
	三至五年未滿	一年以下	一年以下	.024	.178		-.50	.55
		一至三年未滿	一至三年未滿	.036	.171		-.46	.53
		五至七年未滿	五至七年未滿	.018	.201		-.57	.61
		七至九年未滿	七至九年未滿	.035	.225		-.63	.70
		九年以上	九年以上	.274	.250		-.52	1.07
	五至七年未滿	一年以下	一年以下	.006	.198		-.58	.59
		一至三年未滿	一至三年未滿	.017	.192		-.55	.58
		三至五年未滿	三至五年未滿	-.018	.201		-.61	.57
七至九年未滿		七至九年未滿	.017	.242		-.70	.74	
九年以上		九年以上	.256	.265		-.59	1.10	
七至九年未滿	一年以下	一年以下	-.011	.223		-.68	.65	
	一至三年未滿	一至三年未滿	.001	.217		-.65	.65	
	三至五年未滿	三至五年未滿	-.035	.225		-.70	.63	
	五至七年未滿	五至七年未滿	-.017	.242		-.74	.70	
	九年以上	九年以上	.239	.284		-.66	1.13	

	九年以上	一年以下	-.250	.248		-1.05	.55
		一至三年未滿	-.238	.243		-1.02	.54
		三至五年未滿	-.274	.250		-1.07	.52
		五至七年未滿	-.256	.265		-1.10	.59
		七至九年未滿	-.239	.284		-1.13	.66
Dunnett t 檢定 (雙邊檢定)a	一年以下	九年以上	.250	.318	.775	-.51	1.01
	一至三年未滿	九年以上	.238	.305	.778	-.49	.97
	三至五年未滿	九年以上	.274	.300	.681	-.44	.99
	五至七年未滿	九年以上	.256	.313	.752	-.49	1.00
	七至九年未滿	九年以上	.239	.321	.805	-.53	1.01

a. Dunnett t 檢定將某一組別當成控制，並用來與其他組別做比較。

同質子集

請問您是否同意國安法第四條第一項第二款可作為貨櫃安檢的依據

從事海運進口貨櫃安全檢查的年資		個數	alpha = 0.05 的子集	
			1	
Student-Newman-Keuls 多重比較法 a,b	九年以上	15	2.13	
	一至三年未滿	70	2.37	
	七至九年未滿	43	2.37	
	一年以下	47	2.38	
	五至七年未滿	54	2.39	
	三至五年未滿	86	2.41	
	顯著性			.872
	Tukey HSDa,b	九年以上	15	2.13
一至三年未滿		70	2.37	

	七至九年未滿	43	2.37
	一年以下	47	2.38
	五至七年未滿	54	2.39
	三至五年未滿	86	2.41
	顯著性		.872
Tukey Ba,b	九年以上	15	2.13
	一至三年未滿	70	2.37
	七至九年未滿	43	2.37
	一年以下	47	2.38
	五至七年未滿	54	2.39
	三至五年未滿	86	2.41
Duncan 檢定 a,b	九年以上	15	2.13
	一至三年未滿	70	2.37
	七至九年未滿	43	2.37
	一年以下	47	2.38
	五至七年未滿	54	2.39
	三至五年未滿	86	2.41
	顯著性		.338
Scheffe 法 a,b	九年以上	15	2.13
	一至三年未滿	70	2.37
	七至九年未滿	43	2.37
	一年以下	47	2.38
	五至七年未滿	54	2.39
	三至五年未滿	86	2.41
	顯著性		.939
Gabriel 檢定 a,b	九年以上	15	2.13
	一至三年未滿	70	2.37

	七至九年未滿	43	2.37
	一年以下	47	2.38
	五至七年未滿	54	2.39
	三至五年未滿	86	2.41
	顯著性		.989
Ryan-Einot-Gabriel-Wel sch F 值	九年以上	15	2.13
	一至三年未滿	70	2.37
	七至九年未滿	43	2.37
	一年以下	47	2.38
	五至七年未滿	54	2.39
	三至五年未滿	86	2.41
	顯著性		.973
Ryan-Einot-Gabriel-Wel sch 範圍	九年以上	15	2.13
	一至三年未滿	70	2.37
	七至九年未滿	43	2.37
	一年以下	47	2.38
	五至七年未滿	54	2.39
	三至五年未滿	86	2.41
	顯著性		.982
Hochberg 檢定 a,b	九年以上	15	2.13
	一至三年未滿	70	2.37
	七至九年未滿	43	2.37
	一年以下	47	2.38
	五至七年未滿	54	2.39
	三至五年未滿	86	2.41
	顯著性		.989
Waller-Duncan 檢定	九年以上	15	

a,b,c,d	一至三年未滿	70	
	七至九年未滿	43	
	一年以下	47	
	五至七年未滿	54	
	三至五年未滿	86	

顯示的是同質子集中組別的平均數。

- a. 使用調和平均數樣本大小 = 38.553。
- b. 組別大小不相等。將使用組別大小的調和平均數。不保證型 I 的誤差水準。
- c. 型 1/型 2 誤差 Seriousness Ratio = 100。
- d. 沒有 $\alpha = 0.05$ 的同質子集。

平均數圖

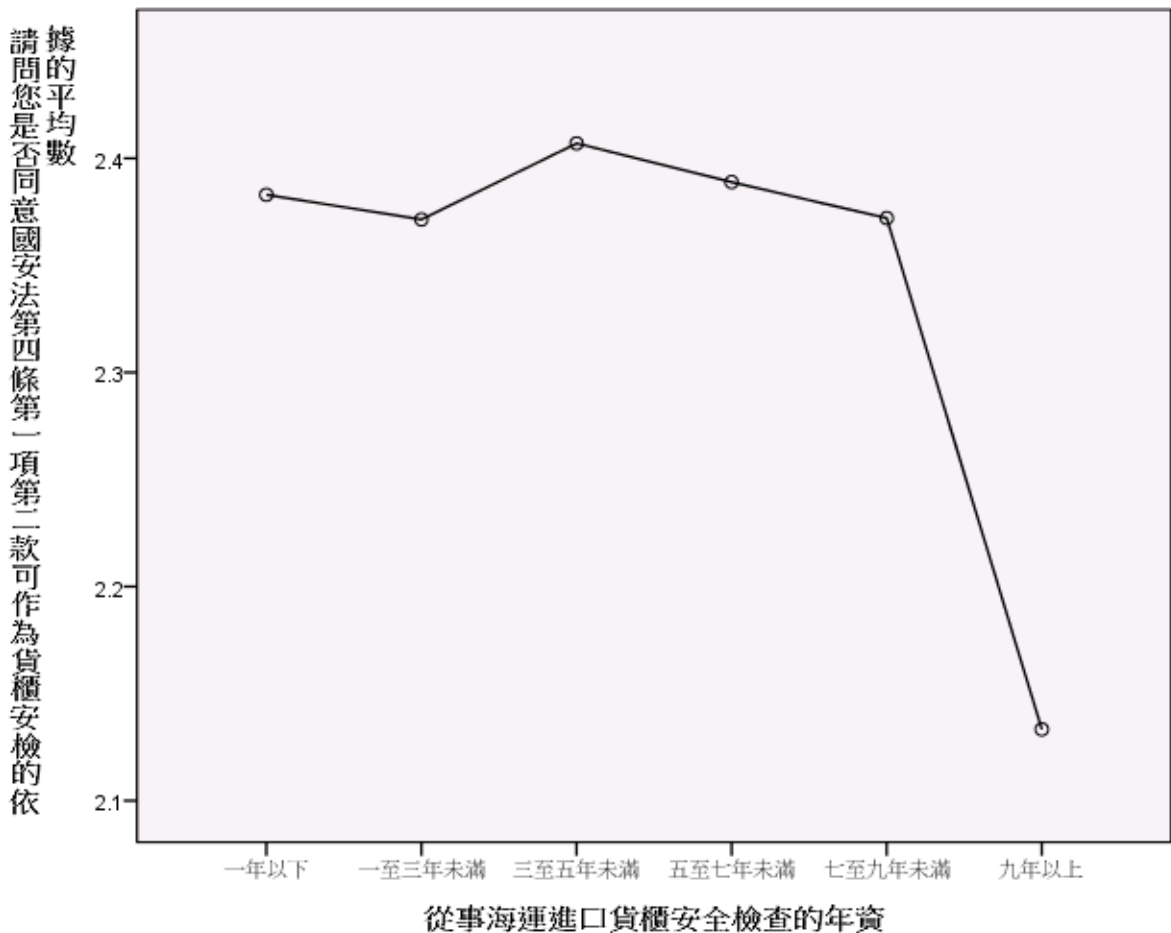

ONEWAY p2 BY p21
 /POLYNOMIAL=1
 /STATISTICS DESCRIPTIVES EFFECTS HOMOGENEITY BROWNFORSYTHE WELCH
 /PLOT MEANS
 /MISSING ANALYSIS
 /POSTHOC=SNK TUKEY BTUKEY DUNCAN SCHEFFE LSD BONFERRONI SIDAK
 GABRIEL FREGW QREGW GT2 T2 T3 GH C WALLER(100) DUNNETT ALPHA(0.05).

單因子

注意事項

建立的輸出		11-九月-2020:23 時 15 分 03 秒
說明		
輸入	資料	U:\03 架設網站\尚在編輯中期 刊論文(等待上傳 中)\01a1996_1.SAV
	作用中資料集	資料集 1
	過濾	<無>
	加權	<無>
	分割檔	<無>
	目前啟用的資料檔中之 橫列 N	320
遺漏值處理	遺漏的定義	將使用者定義的遺漏值當做遺 漏。
	使用的觀察值	各分析的統計量，都是以分析 中所用任何變數之不具遺漏值 的觀察值 為準。
語法		ONEWAY p2 BY p21 /POLYNOMIAL=1 /STATISTICS DESCRIPTIVES EFFECTS HOMOGENEITY BROWNFORSYTHE WELCH /PLOT MEANS /MISSING ANALYSIS /POSTHOC=SNK TUKEY BTUKEY DUNCAN SCHEFFE LSD BONFERRONI SIDAK GABRIEL FREGW QREGW GT2 T2 T3 GH C WALLER(100) DUNNETT ALPHA(0.05).
資源	處理器時間	00:00:01.669

注意事項

建立的輸出		11-九月-2020:23 時 15 分 03 秒
說明		
輸入	資料	U:\03 架設網站\尚在編輯中期刊論文(等待上傳中)\01a1996_1.SAV
	作用中資料集	資料集 1
	過濾	<無>
	加權	<無>
	分割檔	<無>
	目前啟用的資料檔中之橫列 N	320
遺漏值處理	遺漏的定義	將使用者定義的遺漏值當做遺漏。
	使用的觀察值	各分析的統計量，都是以分析中所用任何變數之不具遺漏值的觀察值 為準。
語法		<p>ONEWAY p2 BY p21 /POLYNOMIAL=1 /STATISTICS DESCRIPTIVES EFFECTS HOMOGENEITY BROWNFORSYTHE WELCH /PLOT MEANS /MISSING ANALYSIS /POSTHOC=SNK TUKEY BTUKEY DUNCAN SCHEFFE LSD BONFERRONI SIDAK GABRIEL FREGW QREGW GT2 T2 T3 GH C WALLER(100) DUNNETT ALPHA(0.05).</p>
資源	處理器時間	00:00:01.669
	經過的時間	00:00:01.701

[資料集 1] U:\03 架設網站\尚在編輯中期刊論文(等待上傳中)\01a1996_1.SAV

描述性統計量

您認為【國家安全法】是否有明確的條文規範警察可對海運進口貨櫃實施安全檢查

					平均數的 95% 信賴區間	
	個數	平均數	標準差	標準誤	下界	上界

一年以下	47	3.30	.998	.146	3.00	3.59
一至三年未滿	71	3.38	1.033	.123	3.14	3.62
三至五年未滿	88	3.59	1.057	.113	3.37	3.81
五至七年未滿	55	3.40	1.164	.157	3.09	3.71
七至九年未滿	43	3.42	1.180	.180	3.06	3.78
九年以上	15	3.13	1.125	.291	2.51	3.76
總和	319	3.42	1.081	.061	3.30	3.54
模式 固定效果			1.083	.061	3.30	3.54
隨機效應				.061a	3.27a	3.58a

a. 警告：成份間變異數為負的。它在計算此隨機效應測量時將被置換成 0.0。

描述性統計量

您認為【國家安全法】是否有明確的條文規範警察可對海運進口貨櫃實施安全檢查

	最小值	最大值	成份間變異數
一年以下	1	5	
一至三年未滿	1	5	
三至五年未滿	1	5	
五至七年未滿	1	5	
七至九年未滿	1	5	
九年以上	1	5	
總和	1	5	
模式 隨機效應			-.005

變異數同質性檢定

您認為【國家安全法】是否有明確的條文規範警察可對海運進口貨櫃實施安全檢查

Levene 統計量	分子自由度	分母自由度	顯著性
.997	5	313	.420

ANOVA

您認為【國家安全法】是否有明確的條文規範警察可對海運進口貨櫃實施安全檢查

	平方和	自由度	平均平方和	F	顯著性
組間 (組合)	4.635	5	.927	.790	.557
一次項 未加權	.315	1	.315	.268	.605
加權	.000	1	.000	.000	.997
離差	4.635	4	1.159	.988	.414

組內	367.233	313	1.173		
總和	371.868	318			

均等平均數的 Robust 檢定

您認為【國家安全法】是否有明確的條文規範警察可對海運進口貨櫃實施安全檢查

	統計量 a	分子自由度	分母自由度	Sig. °
Welch	.796	5	92.085	.555
Brown-Forsythe	.770	5	186.014	.573

a. 漸近的 F 分配。

Post Hoc 檢定

多重比較

依變數:您認為【國家安全法】是否有明確的條文規範警察可對海運進口貨櫃實施安全檢查

	(I) 從事海運進口貨櫃安全檢查的年資	(J) 從事海運進口貨櫃安全檢查的年資	平均差異 (I-J)	標準誤	顯著性	95% 信賴區間	
						下界	上界
Tukey HSD	一年以下	一至三年未滿	-.082	.204	.999	-.67	.50
		三至五年未滿	-.293	.196	.666	-.85	.27
		五至七年未滿	-.102	.215	.997	-.72	.51
		七至九年未滿	-.121	.229	.995	-.78	.53
		九年以上	.165	.321	.996	-.76	1.09
	一至三年未滿	一年以下	.082	.204	.999	-.50	.67
		三至五年未滿	-.211	.173	.827	-.71	.28
		五至七年未滿	-.020	.195	1.000	-.58	.54
		七至九年未滿	-.038	.209	1.000	-.64	.56
		九年以上	.247	.308	.967	-.64	1.13
	三至五年	一年以下	.293	.196	.666	-.27	.85

	未滿	一至三年	.211	.173	.827	-.28	.71
		未滿					
		五至七年	.191	.186	.909	-.34	.72
		未滿					
		七至九年	.172	.202	.957	-.41	.75
		未滿					
		九年以上	.458	.303	.657	-.41	1.33
	五至七年	一年以下	.102	.215	.997	-.51	.72
	未滿	一至三年	.020	.195	1.000	-.54	.58
		未滿					
		三至五年	-.191	.186	.909	-.72	.34
		未滿					
		七至九年	-.019	.220	1.000	-.65	.61
		未滿					
		九年以上	.267	.316	.959	-.64	1.17
	七至九年	一年以下	.121	.229	.995	-.53	.78
	未滿	一至三年	.038	.209	1.000	-.56	.64
		未滿					
		三至五年	-.172	.202	.957	-.75	.41
		未滿					
		五至七年	.019	.220	1.000	-.61	.65
		未滿					
		九年以上	.285	.325	.951	-.65	1.22
	九年以上	一年以下	-.165	.321	.996	-1.09	.76
		一至三年	-.247	.308	.967	-1.13	.64
		未滿					
		三至五年	-.458	.303	.657	-1.33	.41
		未滿					
		五至七年	-.267	.316	.959	-1.17	.64
		未滿					
		七至九年	-.285	.325	.951	-1.22	.65
		未滿					
Scheffe 法	一年以下	一至三年	-.082	.204	.999	-.76	.60
		未滿					
		三至五年	-.293	.196	.814	-.95	.36
		未滿					
		五至七年	-.102	.215	.999	-.82	.62
		未滿					
		七至九年	-.121	.229	.998	-.89	.64
		未滿					
		九年以上	.165	.321	.998	-.91	1.24
	一至三年	一年以下	.082	.204	.999	-.60	.76

	未滿	三至五年	.211	.173	.914	-.79	.37
		未滿					
		五至七年	.020	.195	1.000	-.67	.63
		未滿					
		七至九年	.038	.209	1.000	-.74	.66
		未滿					
		九年以上	.247	.308	.986	-.78	1.28
三至五年		一年以下	.293	.196	.814	-.36	.95
未滿		一至三年	.211	.173	.914	-.37	.79
		未滿					
		五至七年	.191	.186	.958	-.43	.81
		未滿					
		七至九年	.172	.202	.981	-.50	.85
		未滿					
		九年以上	.458	.303	.808	-.56	1.47
五至七年		一年以下	.102	.215	.999	-.62	.82
未滿		一至三年	.020	.195	1.000	-.63	.67
		未滿					
		三至五年	.191	.186	.958	-.81	.43
		未滿					
		七至九年	.019	.220	1.000	-.76	.72
		未滿					
		九年以上	.267	.316	.982	-.79	1.32
七至九年		一年以下	.121	.229	.998	-.64	.89
未滿		一至三年	.038	.209	1.000	-.66	.74
		未滿					
		三至五年	.172	.202	.981	-.85	.50
		未滿					
		五至七年	.019	.220	1.000	-.72	.76
		未滿					
		九年以上	.285	.325	.979	-.80	1.37
九年以上		一年以下	.165	.321	.998	-1.24	.91
		一至三年	.247	.308	.986	-1.28	.78
		未滿					
		三至五年	.458	.303	.808	-1.47	.56
		未滿					
		五至七年	.267	.316	.982	-1.32	.79
		未滿					
		七至九年	.285	.325	.979	-1.37	.80
		未滿					
LSD	一年以下	一至三年	.082	.204	.686	-.48	.32
		未滿					

	三至五年未滿	-.293	.196	.135	-.68	.09
	五至七年未滿	-.102	.215	.635	-.53	.32
	七至九年未滿	-.121	.229	.598	-.57	.33
	九年以上	.165	.321	.609	-.47	.80
一至三年未滿	一年以下	.082	.204	.686	-.32	.48
	三至五年未滿	-.211	.173	.224	-.55	.13
	五至七年未滿	-.020	.195	.919	-.40	.36
	七至九年未滿	-.038	.209	.855	-.45	.37
	九年以上	.247	.308	.423	-.36	.85
三至五年未滿	一年以下	.293	.196	.135	-.09	.68
	一至三年未滿	.211	.173	.224	-.13	.55
	五至七年未滿	.191	.186	.306	-.18	.56
	七至九年未滿	.172	.202	.393	-.22	.57
	九年以上	.458	.303	.131	-.14	1.05
五至七年未滿	一年以下	.102	.215	.635	-.32	.53
	一至三年未滿	.020	.195	.919	-.36	.40
	三至五年未滿	-.191	.186	.306	-.56	.18
	七至九年未滿	-.019	.220	.933	-.45	.42
	九年以上	.267	.316	.399	-.35	.89
七至九年未滿	一年以下	.121	.229	.598	-.33	.57
	一至三年未滿	.038	.209	.855	-.37	.45
	三至五年未滿	-.172	.202	.393	-.57	.22
	五至七年未滿	.019	.220	.933	-.42	.45
	九年以上	.285	.325	.380	-.35	.92
九年以上	一年以下	-.165	.321	.609	-.80	.47
	一至三年未滿	-.247	.308	.423	-.85	.36

		三至五年未滿	-.458	.303	.131	-1.05	.14	
		五至七年未滿	-.267	.316	.399	-.89	.35	
		七至九年未滿	-.285	.325	.380	-.92	.35	
Bonferroni 法	一年以下	一至三年未滿	-.082	.204	1.000	-.68	.52	
		三至五年未滿	-.293	.196	1.000	-.87	.29	
		五至七年未滿	-.102	.215	1.000	-.74	.53	
		七至九年未滿	-.121	.229	1.000	-.80	.56	
		九年以上	.165	.321	1.000	-.79	1.11	
		一至三年未滿	一年以下	.082	.204	1.000	-.52	.68
			三至五年未滿	-.211	.173	1.000	-.72	.30
			五至七年未滿	-.020	.195	1.000	-.60	.56
	七至九年未滿		-.038	.209	1.000	-.66	.58	
	九年以上		.247	.308	1.000	-.66	1.16	
	三至五年未滿	一年以下	.293	.196	1.000	-.29	.87	
		一至三年未滿	.211	.173	1.000	-.30	.72	
		五至七年未滿	.191	.186	1.000	-.36	.74	
		七至九年未滿	.172	.202	1.000	-.42	.77	
		九年以上	.458	.303	1.000	-.44	1.35	
	五至七年未滿	一年以下	.102	.215	1.000	-.53	.74	
		一至三年未滿	.020	.195	1.000	-.56	.60	
		三至五年未滿	-.191	.186	1.000	-.74	.36	
		七至九年未滿	-.019	.220	1.000	-.67	.63	
		九年以上	.267	.316	1.000	-.67	1.20	
	七至九年未滿	一年以下	.121	.229	1.000	-.56	.80	
		一至三年未滿	.038	.209	1.000	-.58	.66	

		三至五年未滿	-.172	.202	1.000	-.77	.42
		五至七年未滿	.019	.220	1.000	-.63	.67
		九年以上	.285	.325	1.000	-.68	1.25
	九年以上	一年以下	-.165	.321	1.000	-1.11	.79
		一至三年未滿	-.247	.308	1.000	-1.16	.66
		三至五年未滿	-.458	.303	1.000	-1.35	.44
		五至七年未滿	-.267	.316	1.000	-1.20	.67
		七至九年未滿	-.285	.325	1.000	-1.25	.68
Sidak 檢定	一年以下	一至三年未滿	-.082	.204	1.000	-.68	.52
		三至五年未滿	-.293	.196	.887	-.87	.28
		五至七年未滿	-.102	.215	1.000	-.74	.53
		七至九年未滿	-.121	.229	1.000	-.80	.55
		九年以上	.165	.321	1.000	-.78	1.11
	一至三年未滿	一年以下	.082	.204	1.000	-.52	.68
		三至五年未滿	-.211	.173	.978	-.72	.30
		五至七年未滿	-.020	.195	1.000	-.59	.55
		七至九年未滿	-.038	.209	1.000	-.66	.58
		九年以上	.247	.308	1.000	-.66	1.16
	三至五年未滿	一年以下	.293	.196	.887	-.28	.87
		一至三年未滿	.211	.173	.978	-.30	.72
		五至七年未滿	.191	.186	.996	-.36	.74
		七至九年未滿	.172	.202	.999	-.42	.77
		九年以上	.458	.303	.879	-.44	1.35
	五至七年未滿	一年以下	.102	.215	1.000	-.53	.74
		一至三年未滿	.020	.195	1.000	-.55	.59

		三至五年未滿	-.191	.186	.996	-.74	.36
		七至九年未滿	-.019	.220	1.000	-.67	.63
		九年以上	.267	.316	1.000	-.66	1.20
	七至九年未滿	一年以下	.121	.229	1.000	-.55	.80
		一至三年未滿	.038	.209	1.000	-.58	.66
		三至五年未滿	-.172	.202	.999	-.77	.42
		五至七年未滿	.019	.220	1.000	-.63	.67
		九年以上	.285	.325	.999	-.67	1.24
	九年以上	一年以下	-.165	.321	1.000	-1.11	.78
		一至三年未滿	-.247	.308	1.000	-1.16	.66
		三至五年未滿	-.458	.303	.879	-1.35	.44
		五至七年未滿	-.267	.316	1.000	-1.20	.66
		七至九年未滿	-.285	.325	.999	-1.24	.67
Gabriel 檢定	一年以下	一至三年未滿	-.082	.204	1.000	-.68	.52
		三至五年未滿	-.293	.196	.874	-.86	.28
		五至七年未滿	-.102	.215	1.000	-.74	.53
		七至九年未滿	-.121	.229	1.000	-.79	.55
		九年以上	.165	.321	1.000	-.75	1.08
	一至三年未滿	一年以下	.082	.204	1.000	-.52	.68
		三至五年未滿	-.211	.173	.976	-.72	.30
		五至七年未滿	-.020	.195	1.000	-.59	.55
		七至九年未滿	-.038	.209	1.000	-.65	.57
		九年以上	.247	.308	.999	-.60	1.10
	三至五年未滿	一年以下	.293	.196	.874	-.28	.86
		一至三年未滿	.211	.173	.976	-.30	.72

		五至七年未滿	.191	.186	.995	-.35	.74
		七至九年未滿	.172	.202	.999	-.41	.76
		九年以上	.458	.303	.798	-.37	1.28
五至七年未滿		一年以下	.102	.215	1.000	-.53	.74
		一至三年未滿	.020	.195	1.000	-.55	.59
		三至五年未滿	-.191	.186	.995	-.74	.35
		七至九年未滿	-.019	.220	1.000	-.67	.63
		九年以上	.267	.316	.999	-.62	1.15
七至九年未滿		一年以下	.121	.229	1.000	-.55	.79
		一至三年未滿	.038	.209	1.000	-.57	.65
		三至五年未滿	-.172	.202	.999	-.76	.41
		五至七年未滿	.019	.220	1.000	-.63	.67
		九年以上	.285	.325	.999	-.64	1.21
九年以上		一年以下	-.165	.321	1.000	-1.08	.75
		一至三年未滿	-.247	.308	.999	-1.10	.60
		三至五年未滿	-.458	.303	.798	-1.28	.37
		五至七年未滿	-.267	.316	.999	-1.15	.62
		七至九年未滿	-.285	.325	.999	-1.21	.64
Hochberg 檢定	一年以下	一至三年未滿	-.082	.204	1.000	-.68	.52
		三至五年未滿	-.293	.196	.883	-.87	.28
		五至七年未滿	-.102	.215	1.000	-.74	.53
		七至九年未滿	-.121	.229	1.000	-.79	.55
		九年以上	.165	.321	1.000	-.78	1.11
	一至三年未滿	一年以下	.082	.204	1.000	-.52	.68
		三至五年未滿	-.211	.173	.976	-.72	.30

	五至七年未滿	.020	.195	1.000	-.59	.55
	七至九年未滿	.038	.209	1.000	-.66	.58
	九年以上	.247	.308	1.000	-.66	1.15
三至五年未滿	一年以下	.293	.196	.883	-.28	.87
	一至三年未滿	.211	.173	.976	-.30	.72
	五至七年未滿	.191	.186	.995	-.36	.74
	七至九年未滿	.172	.202	.999	-.42	.77
	九年以上	.458	.303	.875	-.43	1.35
五至七年未滿	一年以下	.102	.215	1.000	-.53	.74
	一至三年未滿	.020	.195	1.000	-.55	.59
	三至五年未滿	.191	.186	.995	-.74	.36
	七至九年未滿	.019	.220	1.000	-.67	.63
	九年以上	.267	.316	.999	-.66	1.20
七至九年未滿	一年以下	.121	.229	1.000	-.55	.79
	一至三年未滿	.038	.209	1.000	-.58	.66
	三至五年未滿	.172	.202	.999	-.77	.42
	五至七年未滿	.019	.220	1.000	-.63	.67
	九年以上	.285	.325	.999	-.67	1.24
九年以上	一年以下	.165	.321	1.000	-1.11	.78
	一至三年未滿	.247	.308	1.000	-1.15	.66
	三至五年未滿	.458	.303	.875	-1.35	.43
	五至七年未滿	.267	.316	.999	-1.20	.66
	七至九年未滿	.285	.325	.999	-1.24	.67
Tamhane 檢定	一年以下					
	一至三年未滿	.082	.190	1.000	-.65	.49
	三至五年未滿	.293	.184	.839	-.85	.26

	五至七年未滿	.102	.214	1.000	-.74	.54
	七至九年未滿	.121	.231	1.000	-.82	.58
	九年以上	.165	.325	1.000	-.90	1.23
一至三年未滿	一年以下	.082	.190	1.000	-.49	.65
	三至五年未滿	.211	.167	.970	-.71	.28
	五至七年未滿	.020	.199	1.000	-.62	.58
	七至九年未滿	.038	.218	1.000	-.70	.62
	九年以上	.247	.315	1.000	-.81	1.30
三至五年未滿	一年以下	.293	.184	.839	-.26	.85
	一至三年未滿	.211	.167	.970	-.28	.71
	五至七年未滿	.191	.193	.997	-.39	.77
	七至九年未滿	.172	.212	1.000	-.47	.81
	九年以上	.458	.312	.925	-.59	1.50
五至七年未滿	一年以下	.102	.214	1.000	-.54	.74
	一至三年未滿	.020	.199	1.000	-.58	.62
	三至五年未滿	.191	.193	.997	-.77	.39
	七至九年未滿	.019	.239	1.000	-.74	.70
	九年以上	.267	.330	1.000	-.81	1.35
七至九年未滿	一年以下	.121	.231	1.000	-.58	.82
	一至三年未滿	.038	.218	1.000	-.62	.70
	三至五年未滿	.172	.212	1.000	-.81	.47
	五至七年未滿	.019	.239	1.000	-.70	.74
	九年以上	.285	.342	1.000	-.82	1.39
九年以上	一年以下	.165	.325	1.000	-1.23	.90
	一至三年未滿	.247	.315	1.000	-1.30	.81
	三至五年未滿	.458	.312	.925	-1.50	.59

		五至七年未滿	-.267	.330	1.000	-1.35	.81
		七至九年未滿	-.285	.342	1.000	-1.39	.82
Dunnett T3 檢定	一年以下	一至三年未滿	-.082	.190	1.000	-.65	.49
		三至五年未滿	-.293	.184	.825	-.84	.26
		五至七年未滿	-.102	.214	1.000	-.74	.54
		七至九年未滿	-.121	.231	1.000	-.82	.58
		九年以上	.165	.325	1.000	-.89	1.22
	一至三年未滿	一年以下	.082	.190	1.000	-.49	.65
		三至五年未滿	-.211	.167	.966	-.71	.28
		五至七年未滿	-.020	.199	1.000	-.62	.58
		七至九年未滿	-.038	.218	1.000	-.69	.62
		九年以上	.247	.315	.999	-.79	1.29
	三至五年未滿	一年以下	.293	.184	.825	-.26	.84
		一至三年未滿	.211	.167	.966	-.28	.71
		五至七年未滿	.191	.193	.997	-.39	.77
		七至九年未滿	.172	.212	1.000	-.47	.81
		九年以上	.458	.312	.874	-.58	1.49
	五至七年未滿	一年以下	.102	.214	1.000	-.54	.74
		一至三年未滿	.020	.199	1.000	-.58	.62
		三至五年未滿	-.191	.193	.997	-.77	.39
		七至九年未滿	-.019	.239	1.000	-.74	.70
		九年以上	.267	.330	.999	-.80	1.34
	七至九年未滿	一年以下	.121	.231	1.000	-.58	.82
		一至三年未滿	.038	.218	1.000	-.62	.69
		三至五年未滿	-.172	.212	1.000	-.81	.47

		五至七年未滿	.019	.239	1.000	-.70	.74
		九年以上	.285	.342	.999	-.81	1.38
	九年以上	一年以下	-.165	.325	1.000	-1.22	.89
		一至三年未滿	-.247	.315	.999	-1.29	.79
		三至五年未滿	-.458	.312	.874	-1.49	.58
		五至七年未滿	-.267	.330	.999	-1.34	.80
		七至九年未滿	-.285	.342	.999	-1.38	.81
Games-Howell 檢定	一年以下	一至三年未滿	-.082	.190	.998	-.64	.47
		三至五年未滿	-.293	.184	.606	-.83	.24
		五至七年未滿	-.102	.214	.997	-.72	.52
		七至九年未滿	-.121	.231	.995	-.80	.55
		九年以上	.165	.325	.995	-.85	1.18
	一至三年未滿	一年以下	.082	.190	.998	-.47	.64
		三至五年未滿	-.211	.167	.804	-.69	.27
		五至七年未滿	-.020	.199	1.000	-.60	.56
		七至九年未滿	-.038	.218	1.000	-.67	.60
		九年以上	.247	.315	.967	-.75	1.24
	三至五年未滿	一年以下	.293	.184	.606	-.24	.83
		一至三年未滿	.211	.167	.804	-.27	.69
		五至七年未滿	.191	.193	.921	-.37	.75
		七至九年未滿	.172	.212	.965	-.45	.79
		九年以上	.458	.312	.687	-.53	1.45
	五至七年未滿	一年以下	.102	.214	.997	-.52	.72
		一至三年未滿	.020	.199	1.000	-.56	.60
		三至五年未滿	-.191	.193	.921	-.75	.37

		七至九年未滿	七至九年未滿	-.019	.239	1.000	-.71	.68
		九年以上	九年以上	.267	.330	.963	-.76	1.29
	七至九年未滿	一年以下	一年以下	.121	.231	.995	-.55	.80
		一至三年未滿	一至三年未滿	.038	.218	1.000	-.60	.67
		三至五年未滿	三至五年未滿	-.172	.212	.965	-.79	.45
		五至七年未滿	五至七年未滿	.019	.239	1.000	-.68	.71
		九年以上	九年以上	.285	.342	.958	-.77	1.34
	九年以上	一年以下	一年以下	-.165	.325	.995	-1.18	.85
		一至三年未滿	一至三年未滿	-.247	.315	.967	-1.24	.75
		三至五年未滿	三至五年未滿	-.458	.312	.687	-1.45	.53
		五至七年未滿	五至七年未滿	-.267	.330	.963	-1.29	.76
		七至九年未滿	七至九年未滿	-.285	.342	.958	-1.34	.77
Dunnett C 檢定	一年以下	一至三年未滿	一至三年未滿	-.082	.190		-.64	.48
		三至五年未滿	三至五年未滿	-.293	.184		-.84	.25
		五至七年未滿	五至七年未滿	-.102	.214		-.74	.53
		七至九年未滿	七至九年未滿	-.121	.231		-.81	.57
		九年以上	九年以上	.165	.325		-.88	1.21
	一至三年未滿	一年以下	一年以下	.082	.190		-.48	.64
		三至五年未滿	三至五年未滿	-.211	.167		-.70	.28
		五至七年未滿	五至七年未滿	-.020	.199		-.61	.57
		七至九年未滿	七至九年未滿	-.038	.218		-.68	.61
		九年以上	九年以上	.247	.315		-.77	1.26
	三至五年未滿	一年以下	一年以下	.293	.184		-.25	.84
		一至三年未滿	一至三年未滿	.211	.167		-.28	.70
		五至七年未滿	五至七年未滿	.191	.193		-.38	.76

	七至九年未滿	.172	.212		-.46	.80	
	九年以上	.458	.312		-.55	1.46	
五至七年未滿	一年以下	.102	.214		-.53	.74	
	一至三年未滿	.020	.199		-.57	.61	
	三至五年未滿	-.191	.193		-.76	.38	
	七至九年未滿	-.019	.239		-.73	.69	
	九年以上	.267	.330		-.79	1.33	
七至九年未滿	一年以下	.121	.231		-.57	.81	
	一至三年未滿	.038	.218		-.61	.68	
	三至五年未滿	-.172	.212		-.80	.46	
	五至七年未滿	.019	.239		-.69	.73	
	九年以上	.285	.342		-.81	1.38	
九年以上	一年以下	-.165	.325		-1.21	.88	
	一至三年未滿	-.247	.315		-1.26	.77	
	三至五年未滿	-.458	.312		-1.46	.55	
	五至七年未滿	-.267	.330		-1.33	.79	
	七至九年未滿	-.285	.342		-1.38	.81	
Dunnett t 檢定 (雙邊檢定)a	一年以下	九年以上	.165	.321	.939	-.60	.93
	一至三年未滿	九年以上	.247	.308	.761	-.49	.98
	三至五年未滿	九年以上	.458	.303	.298	-.27	1.18
	五至七年未滿	九年以上	.267	.316	.730	-.49	1.02
	七至九年未滿	九年以上	.285	.325	.705	-.49	1.06

a. Dunnett t 檢定將某一組別當成控制，並用來與其他組別做比較。

同質子集

您認為【國家安全法】是否有明確的條文規範警察可對海運進口貨櫃實施安全檢查

從事海運進口貨櫃安全檢查的年資		個數	alpha = 0.05 的子集
			1
Student-Newman-Keuls 多重比較法 a,b	九年以上	15	3.13
	一年以下	47	3.30
	一至三年未滿	71	3.38
	五至七年未滿	55	3.40
	七至九年未滿	43	3.42
	三至五年未滿	88	3.59
	顯著性		.429
	Tukey HSDa,b	九年以上	15
一年以下		47	3.30
一至三年未滿		71	3.38
五至七年未滿		55	3.40
七至九年未滿		43	3.42
三至五年未滿		88	3.59
顯著性			.429
Tukey Ba,b		九年以上	15
	一年以下	47	3.30
	一至三年未滿	71	3.38
	五至七年未滿	55	3.40
	七至九年未滿	43	3.42
	三至五年未滿	88	3.59
	顯著性		.429
	Duncan 檢定 a,b	九年以上	15
一年以下		47	3.30
一至三年未滿		71	3.38
五至七年未滿		55	3.40
顯著性			.429

	七至九年未滿	43	3.42
	三至五年未滿	88	3.59
	顯著性		.106
Scheffe 法 a,b	九年以上	15	3.13
	一年以下	47	3.30
	一至三年未滿	71	3.38
	五至七年未滿	55	3.40
	七至九年未滿	43	3.42
	三至五年未滿	88	3.59
	顯著性		.630
	Gabriel 檢定 a,b	九年以上	15
一年以下		47	3.30
一至三年未滿		71	3.38
五至七年未滿		55	3.40
七至九年未滿		43	3.42
三至五年未滿		88	3.59
顯著性			.624
Ryan-Einot-Gabriel-Wel sch F 值		九年以上	15
	一年以下	47	3.30
	一至三年未滿	71	3.38
	五至七年未滿	55	3.40
	七至九年未滿	43	3.42
	三至五年未滿	88	3.59
	顯著性		.557
	Ryan-Einot-Gabriel-Wel sch 範圍	九年以上	15
一年以下		47	3.30
一至三年未滿		71	3.38
滿			

	五至七年未滿	55	3.40
	七至九年未滿	43	3.42
	三至五年未滿	88	3.59
	顯著性		.779
Hochberg 檢定 a,b	九年以上	15	3.13
	一年以下	47	3.30
	一至三年未滿	71	3.38
	五至七年未滿	55	3.40
	七至九年未滿	43	3.42
	三至五年未滿	88	3.59
	顯著性		.624
Waller-Duncan 檢定 a,b,c,d	九年以上	15	
	一年以下	47	
	一至三年未滿	71	
	五至七年未滿	55	
	七至九年未滿	43	
	三至五年未滿	88	

顯示的是同質子集中組別的平均數。

- a. 使用調和平均數樣本大小 = 38.752。
- b. 組別大小不相等。將使用組別大小的調和平均數。不保證型 I 的誤差水準。
- c. 型 1/型 2 誤差 Seriousness Ratio = 100。
- d. 沒有 $\alpha = 0.05$ 的同質子集。

平均數圖

您認為【國家安全法】是否有明確的條文規範警察可對海運進口貨櫃實施安全檢查的平均數

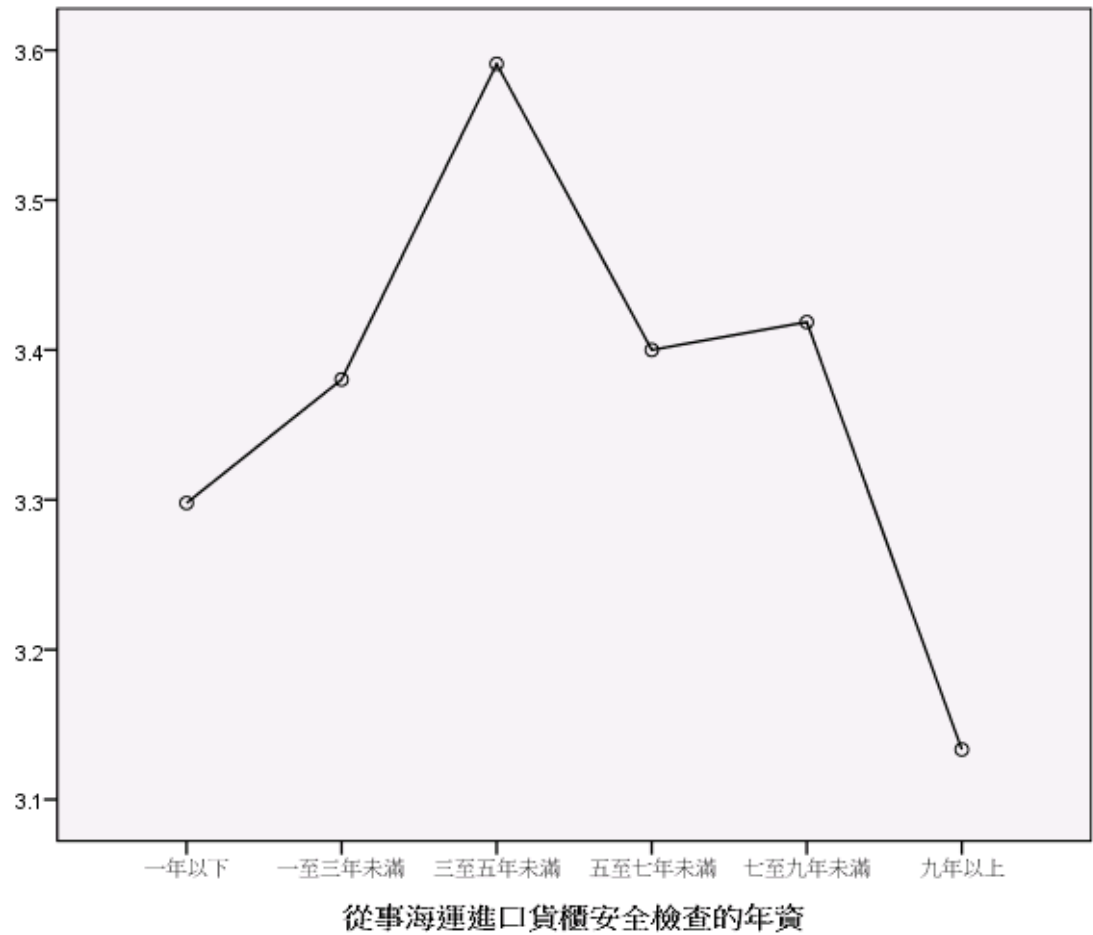

```

ONEWAY p3 BY p21
/POLYNOMIAL=1
/STATISTICS DESCRIPTIVES EFFECTS HOMOGENEITY BROWNFORSYTHE WELCH
/PLOT MEANS
/MISSING ANALYSIS
/POSTHOC=SNK TUKEY BTUKEY DUNCAN SCHEFFE LSD BONFERRONI SIDAK
GABRIEL FREGW QREGW GT2 T2 T3 GH C WALLER(100) DUNNETT ALPHA(0.05).
    
```

單因子

注意事項

建立的輸出說明	11-九月-2020:23 時 16 分 41 秒
輸入 資料	U:\03 架設網站\尚在編輯中期刊論文(等待上傳中)\01a1996_1.SAV

	作用中資料集	資料集 1
	過濾	<無>
	加權	<無>
	分割檔	<無>
	目前啟用的資料檔中之橫列 N	320
遺漏值處理	遺漏的定義	將使用者定義的遺漏值當做遺漏。
	使用的觀察值	各分析的統計量，都是以分析中所用任何變數之不具遺漏值的觀察值為準。
語法		<p>ONEWAY p3 BY p21 /POLYNOMIAL=1 /STATISTICS DESCRIPTIVES EFFECTS HOMOGENEITY BROWNFORSYTHE WELCH /PLOT MEANS /MISSING ANALYSIS /POSTHOC=SNK TUKEY BTUKEY DUNCAN SCHEFFE LSD BONFERRONI SIDAK GABRIEL FREGW QREGW GT2 T2 T3 GH C WALLER(100) DUNNETT ALPHA(0.05).</p>
資源	處理器時間	00:00:01.357
	經過的時間	00:00:01.358

[資料集 1] U:\03 架設網站\尚在編輯中期刊論文(等待上傳中)\01a1996_1.SAV

描述性統計量

.您認為站外追檢勤務對打擊私梟利用貨櫃走私危安物品是否有效

	個數	平均數	標準差	標準誤	平均數的 95% 信賴區間	
					下界	上界
一年以下	47	2.77	.937	.137	2.49	3.04
一至三年未滿	71	2.85	1.142	.136	2.57	3.12
三至五年未滿	88	2.83	1.116	.119	2.59	3.07
五至七年未滿	54	2.72	1.220	.166	2.39	3.06
七至九年未滿	42	2.45	1.194	.184	2.08	2.82
九年以上	15	2.47	1.302	.336	1.75	3.19
總和	317	2.74	1.135	.064	2.61	2.86

模式 固定效果			1.136	.064	2.61	2.86
隨機效應				.064a	2.57a	2.90a

a. 警告：成份間變異數為負的。它在計算此隨機效應測量時將被置換成 0.0。

描述性統計量

.您認為站外追檢勤務對打擊私梟利用貨櫃走私危安物品是否有效

	最小值	最大值	成份間變異數
一年以下	1	5	
一至三年未滿	1	5	
三至五年未滿	1	5	
五至七年未滿	1	5	
七至九年未滿	1	5	
九年以上	1	5	
總和	1	5	
模式 隨機效應			-.001

變異數同質性檢定

.您認為站外追檢勤務對打擊私梟利用貨櫃走私危安物品是否有效

Levene 統計量	分子自由度	分母自由度	顯著性
.841	5	311	.522

ANOVA

.您認為站外追檢勤務對打擊私梟利用貨櫃走私危安物品是否有效

	平方和	自由度	平均平方和	F	顯著性
組間 (組合)	6.132	5	1.226	.951	.448
一次項 未加權	3.012	1	3.012	2.335	.128
加權	3.636	1	3.636	2.819	.094
離差	2.496	4	.624	.484	.748
組內	401.136	311	1.290		
總和	407.268	316			

均等平均數的 Robust 檢定

.您認為站外追檢勤務對打擊私梟利用貨櫃走私危安物品是否有效

	統計量 a	分子自由 度	分母自由 度	Sig. °
Welch	.836	5	91.352	.528
Brown-Forsythe	.909	5	157.781	.477

a. 漸近的 F 分配。

Post Hoc 檢定

多重比較

依變數: 您認為站外追檢勤務對打擊私梟利用貨櫃走私危安物品是否有效

	(I) 從事海運進 口貨櫃安全檢 查的年資	(J) 從事海運進 口貨櫃安全檢 查的年資	平均差異 (I-J)	標準 誤	顯著 性	95% 信賴區 間		
						下界	上界	
Tukey HSD	一年以下	一至三年 未滿	-.079	.214	.999	-.69	.53	
		三至五年 未滿	-.064	.205	1.000	-.65	.52	
		五至七年 未滿	.044	.227	1.000	-.61	.69	
		七至九年 未滿	.314	.241	.785	-.38	1.01	
		九年以上	.299	.337	.949	-.67	1.27	
		一至三年 未滿	一年以下	.079	.214	.999	-.53	.69
		三至五年 未滿	三至五年 未滿	.016	.181	1.000	-.50	.54
	三至五年 未滿	五至七年 未滿	.123	.205	.991	-.47	.71	
		七至九年 未滿	.393	.221	.483	-.24	1.03	
		九年以上	.378	.323	.850	-.55	1.30	
		一年以下	.064	.205	1.000	-.52	.65	
		一至三年 未滿	-.016	.181	1.000	-.54	.50	
五至七年	五至七年 未滿	.107	.196	.994	-.46	.67		
	七至九年 未滿	.377	.213	.486	-.23	.99		
	九年以上	.363	.317	.863	-.55	1.27		
	一年以下	-.044	.227	1.000	-.69	.61		

	未滿	一至三年	-.123	.205	.991	-.71	.47	
		未滿						
		三至五年	-.107	.196	.994	-.67	.46	
		未滿						
		七至九年	.270	.234	.858	-.40	.94	
		未滿						
		九年以上	.256	.331	.972	-.69	1.21	
七至九年	未滿	一年以下	-.314	.241	.785	-1.01	.38	
		一至三年	-.393	.221	.483	-1.03	.24	
		未滿						
		三至五年	-.377	.213	.486	-.99	.23	
		未滿						
		五至七年	-.270	.234	.858	-.94	.40	
		未滿						
九年以上	-.014	.342	1.000	-.99	.97			
九年以上	未滿	一年以下	-.299	.337	.949	-1.27	.67	
		一至三年	-.378	.323	.850	-1.30	.55	
		未滿						
		三至五年	-.363	.317	.863	-1.27	.55	
		未滿						
		五至七年	-.256	.331	.972	-1.21	.69	
		未滿						
七至九年	.014	.342	1.000	-.97	.99			
Scheffe 法	一年以下	一至三年	-.079	.214	1.000	-.79	.64	
		未滿						
		三至五年	-.064	.205	1.000	-.75	.62	
		未滿						
		五至七年	.044	.227	1.000	-.71	.80	
		未滿						
		七至九年	.314	.241	.890	-.49	1.12	
	未滿							
	九年以上	.299	.337	.978	-.83	1.43		
	一至三年	未滿	一年以下	.079	.214	1.000	-.64	.79
			三至五年	.016	.181	1.000	-.59	.62
			未滿					
			五至七年	.123	.205	.996	-.56	.81
			未滿					
七至九年	.393	.221	.676	-.35	1.13			
未滿								
九年以上	.378	.323	.927	-.70	1.46			
三至五年	一年以下	.064	.205	1.000	-.62	.75		

	未滿	一至三年	.016	.181	1.000	-.62	.59
		未滿					
		五至七年	.107	.196	.998	-.55	.76
		未滿					
		七至九年	.377	.213	.679	-.34	1.09
		未滿					
		九年以上	.363	.317	.934	-.70	1.43
	五至七年	一年以下	-.044	.227	1.000	-.80	.71
	未滿	一至三年	-.123	.205	.996	-.81	.56
		未滿					
		三至五年	-.107	.196	.998	-.76	.55
		未滿					
		七至九年	.270	.234	.931	-.51	1.05
		未滿					
		九年以上	.256	.331	.988	-.85	1.37
	七至九年	一年以下	-.314	.241	.890	-1.12	.49
	未滿	一至三年	-.393	.221	.676	-1.13	.35
		未滿					
		三至五年	-.377	.213	.679	-1.09	.34
		未滿					
		五至七年	-.270	.234	.931	-1.05	.51
		未滿					
		九年以上	-.014	.342	1.000	-1.16	1.13
	九年以上	一年以下	-.299	.337	.978	-1.43	.83
		一至三年	-.378	.323	.927	-1.46	.70
		未滿					
		三至五年	-.363	.317	.934	-1.43	.70
		未滿					
		五至七年	-.256	.331	.988	-1.37	.85
		未滿					
		七至九年	.014	.342	1.000	-1.13	1.16
		未滿					
LSD	一年以下	一至三年	-.079	.214	.711	-.50	.34
		未滿					
		三至五年	-.064	.205	.757	-.47	.34
		未滿					
		五至七年	.044	.227	.847	-.40	.49
		未滿					
		七至九年	.314	.241	.194	-.16	.79
		未滿					
		九年以上	.299	.337	.375	-.36	.96
	一至三年	一年以下	.079	.214	.711	-.34	.50

	未滿	三至五年	.016	.181	.932	-.34	.37
		未滿					
		五至七年	.123	.205	.550	-.28	.53
		未滿					
		七至九年	.393	.221	.077	-.04	.83
		未滿					
		九年以上	.378	.323	.242	-.26	1.01
三至五年		一年以下	.064	.205	.757	-.34	.47
未滿		一至三年	-.016	.181	.932	-.37	.34
		未滿					
		五至七年	.107	.196	.585	-.28	.49
		未滿					
		七至九年	.377	.213	.078	-.04	.80
		未滿					
		九年以上	.363	.317	.254	-.26	.99
五至七年		一年以下	-.044	.227	.847	-.49	.40
未滿		一至三年	-.123	.205	.550	-.53	.28
		未滿					
		三至五年	-.107	.196	.585	-.49	.28
		未滿					
		七至九年	.270	.234	.249	-.19	.73
		未滿					
		九年以上	.256	.331	.441	-.40	.91
七至九年		一年以下	-.314	.241	.194	-.79	.16
未滿		一至三年	-.393	.221	.077	-.83	.04
		未滿					
		三至五年	-.377	.213	.078	-.80	.04
		未滿					
		五至七年	-.270	.234	.249	-.73	.19
		未滿					
		九年以上	-.014	.342	.967	-.69	.66
九年以上		一年以下	-.299	.337	.375	-.96	.36
		一至三年	-.378	.323	.242	-1.01	.26
		未滿					
		三至五年	-.363	.317	.254	-.99	.26
		未滿					
		五至七年	-.256	.331	.441	-.91	.40
		未滿					
		七至九年	.014	.342	.967	-.66	.69
		未滿					
Bonferroni 法	一年以下	一至三年	-.079	.214	1.000	-.71	.55
		未滿					

	三至五年未滿	.064	.205	1.000	-.67	.54
	五至七年未滿	.044	.227	1.000	-.63	.71
	七至九年未滿	.314	.241	1.000	-.40	1.03
	九年以上	.299	.337	1.000	-.70	1.30
一至三年未滿	一年以下	.079	.214	1.000	-.55	.71
	三至五年未滿	.016	.181	1.000	-.52	.55
	五至七年未滿	.123	.205	1.000	-.48	.73
	七至九年未滿	.393	.221	1.000	-.26	1.05
	九年以上	.378	.323	1.000	-.58	1.33
三至五年未滿	一年以下	.064	.205	1.000	-.54	.67
	一至三年未滿	.016	.181	1.000	-.55	.52
	五至七年未滿	.107	.196	1.000	-.47	.69
	七至九年未滿	.377	.213	1.000	-.25	1.01
	九年以上	.363	.317	1.000	-.58	1.30
五至七年未滿	一年以下	.044	.227	1.000	-.71	.63
	一至三年未滿	.123	.205	1.000	-.73	.48
	三至五年未滿	.107	.196	1.000	-.69	.47
	七至九年未滿	.270	.234	1.000	-.42	.96
	九年以上	.256	.331	1.000	-.72	1.24
七至九年未滿	一年以下	.314	.241	1.000	-1.03	.40
	一至三年未滿	.393	.221	1.000	-1.05	.26
	三至五年未滿	.377	.213	1.000	-1.01	.25
	五至七年未滿	.270	.234	1.000	-.96	.42
	九年以上	.014	.342	1.000	-1.02	1.00
九年以上	一年以下	.299	.337	1.000	-1.30	.70
	一至三年未滿	.378	.323	1.000	-1.33	.58

		三至五年 未滿	-.363	.317	1.000	-1.30	.58
		五至七年 未滿	-.256	.331	1.000	-1.24	.72
		七至九年 未滿	.014	.342	1.000	-1.00	1.02
Sidak 檢定	一年以下	一至三年 未滿	-.079	.214	1.000	-.71	.55
		三至五年 未滿	-.064	.205	1.000	-.67	.54
		五至七年 未滿	.044	.227	1.000	-.62	.71
		七至九年 未滿	.314	.241	.961	-.40	1.03
		九年以上	.299	.337	.999	-.69	1.29
	一至三年 未滿	一年以下	.079	.214	1.000	-.55	.71
		三至五年 未滿	.016	.181	1.000	-.52	.55
		五至七年 未滿	.123	.205	1.000	-.48	.73
		七至九年 未滿	.393	.221	.698	-.26	1.04
		九年以上	.378	.323	.984	-.57	1.33
	三至五年 未滿	一年以下	.064	.205	1.000	-.54	.67
		一至三年 未滿	-.016	.181	1.000	-.55	.52
		五至七年 未滿	.107	.196	1.000	-.47	.69
		七至九年 未滿	.377	.213	.702	-.25	1.01
		九年以上	.363	.317	.988	-.57	1.30
	五至七年 未滿	一年以下	-.044	.227	1.000	-.71	.62
		一至三年 未滿	-.123	.205	1.000	-.73	.48
		三至五年 未滿	-.107	.196	1.000	-.69	.47
		七至九年 未滿	.270	.234	.986	-.42	.96
		九年以上	.256	.331	1.000	-.72	1.23
	七至九年 未滿	一年以下	-.314	.241	.961	-1.03	.40
		一至三年 未滿	-.393	.221	.698	-1.04	.26

		三至五年未滿	-.377	.213	.702	-1.01	.25
		五至七年未滿	-.270	.234	.986	-.96	.42
		九年以上	-.014	.342	1.000	-1.02	.99
	九年以上	一年以下	-.299	.337	.999	-1.29	.69
		一至三年未滿	-.378	.323	.984	-1.33	.57
		三至五年未滿	-.363	.317	.988	-1.30	.57
		五至七年未滿	-.256	.331	1.000	-1.23	.72
		七至九年未滿	.014	.342	1.000	-.99	1.02
Gabriel 檢定	一年以下	一至三年未滿	-.079	.214	1.000	-.71	.55
		三至五年未滿	-.064	.205	1.000	-.66	.53
		五至七年未滿	.044	.227	1.000	-.62	.71
		七至九年未滿	.314	.241	.959	-.40	1.02
		九年以上	.299	.337	.999	-.66	1.26
	一至三年未滿	一年以下	.079	.214	1.000	-.55	.71
		三至五年未滿	.016	.181	1.000	-.52	.55
		五至七年未滿	.123	.205	1.000	-.48	.73
		七至九年未滿	.393	.221	.680	-.25	1.04
		九年以上	.378	.323	.970	-.51	1.27
	三至五年未滿	一年以下	.064	.205	1.000	-.53	.66
		一至三年未滿	-.016	.181	1.000	-.55	.52
		五至七年未滿	.107	.196	1.000	-.47	.68
		七至九年未滿	.377	.213	.673	-.24	1.00
		九年以上	.363	.317	.973	-.50	1.23
	五至七年未滿	一年以下	-.044	.227	1.000	-.71	.62
		一至三年未滿	-.123	.205	1.000	-.73	.48

		三至五年未滿	-.107	.196	1.000	-.68	.47
		七至九年未滿	.270	.234	.985	-.42	.96
		九年以上	.256	.331	1.000	-.68	1.19
	七至九年未滿	一年以下	-.314	.241	.959	-1.02	.40
		一至三年未滿	-.393	.221	.680	-1.04	.25
		三至五年未滿	-.377	.213	.673	-1.00	.24
		五至七年未滿	-.270	.234	.985	-.96	.42
		九年以上	-.014	.342	1.000	-.99	.96
	九年以上	一年以下	-.299	.337	.999	-1.26	.66
		一至三年未滿	-.378	.323	.970	-1.27	.51
		三至五年未滿	-.363	.317	.973	-1.23	.50
		五至七年未滿	-.256	.331	1.000	-1.19	.68
		七至九年未滿	.014	.342	1.000	-.96	.99
Hochberg 檢定	一年以下	一至三年未滿	-.079	.214	1.000	-.71	.55
		三至五年未滿	-.064	.205	1.000	-.67	.54
		五至七年未滿	.044	.227	1.000	-.62	.71
		七至九年未滿	.314	.241	.959	-.40	1.02
		九年以上	.299	.337	.999	-.69	1.29
	一至三年未滿	一年以下	.079	.214	1.000	-.55	.71
		三至五年未滿	.016	.181	1.000	-.52	.55
		五至七年未滿	.123	.205	1.000	-.48	.73
		七至九年未滿	.393	.221	.693	-.26	1.04
		九年以上	.378	.323	.983	-.57	1.33
	三至五年未滿	一年以下	.064	.205	1.000	-.54	.67
		一至三年未滿	-.016	.181	1.000	-.55	.52

	五至七年未滿	.107	.196	1.000	-.47	.69
	七至九年未滿	.377	.213	.697	-.25	1.01
	九年以上	.363	.317	.987	-.57	1.30
五至七年未滿	一年以下	-.044	.227	1.000	-.71	.62
	一至三年未滿	-.123	.205	1.000	-.73	.48
	三至五年未滿	-.107	.196	1.000	-.69	.47
	七至九年未滿	.270	.234	.985	-.42	.96
	九年以上	.256	.331	1.000	-.72	1.23
七至九年未滿	一年以下	-.314	.241	.959	-1.02	.40
	一至三年未滿	-.393	.221	.693	-1.04	.26
	三至五年未滿	-.377	.213	.697	-1.01	.25
	五至七年未滿	-.270	.234	.985	-.96	.42
	九年以上	-.014	.342	1.000	-1.02	.99
九年以上	一年以下	-.299	.337	.999	-1.29	.69
	一至三年未滿	-.378	.323	.983	-1.33	.57
	三至五年未滿	-.363	.317	.987	-1.30	.57
	五至七年未滿	-.256	.331	1.000	-1.23	.72
	七至九年未滿	.014	.342	1.000	-.99	1.02
Tamhane 檢定	一年以下					
	一至三年未滿	-.079	.193	1.000	-.66	.50
	三至五年未滿	-.064	.181	1.000	-.61	.48
	五至七年未滿	.044	.215	1.000	-.60	.69
	七至九年未滿	.314	.229	.945	-.38	1.01
	九年以上	.299	.363	1.000	-.92	1.51
一至三年未滿	一年以下	.079	.193	1.000	-.50	.66
	三至五年未滿	.016	.180	1.000	-.52	.55

	五至七年未滿	.123	.214	1.000	-.52	.76
	七至九年未滿	.393	.229	.756	-.30	1.08
	九年以上	.378	.362	.996	-.84	1.59
三至五年未滿	一年以下	.064	.181	1.000	-.48	.61
	一至三年未滿	-.016	.180	1.000	-.55	.52
	五至七年未滿	.107	.204	1.000	-.50	.72
	七至九年未滿	.377	.219	.755	-.29	1.04
	九年以上	.363	.357	.997	-.84	1.57
五至七年未滿	一年以下	-.044	.215	1.000	-.69	.60
	一至三年未滿	-.123	.214	1.000	-.76	.52
	三至五年未滿	-.107	.204	1.000	-.72	.50
	七至九年未滿	.270	.248	.993	-.48	1.02
	九年以上	.256	.375	1.000	-.98	1.49
七至九年未滿	一年以下	-.314	.229	.945	-1.01	.38
	一至三年未滿	-.393	.229	.756	-1.08	.30
	三至五年未滿	-.377	.219	.755	-1.04	.29
	五至七年未滿	-.270	.248	.993	-1.02	.48
	九年以上	-.014	.383	1.000	-1.27	1.24
九年以上	一年以下	-.299	.363	1.000	-1.51	.92
	一至三年未滿	-.378	.362	.996	-1.59	.84
	三至五年未滿	-.363	.357	.997	-1.57	.84
	五至七年未滿	-.256	.375	1.000	-1.49	.98
	七至九年未滿	.014	.383	1.000	-1.24	1.27
Dunnett T3 檢定	一年以下					
	一至三年未滿	-.079	.193	1.000	-.65	.50
	三至五年未滿	-.064	.181	1.000	-.61	.48

	五至七年未滿	.044	.215	1.000	-.60	.69
	七至九年未滿	.314	.229	.934	-.38	1.01
	九年以上	.299	.363	.999	-.90	1.50
一至三年未滿	一年以下	.079	.193	1.000	-.50	.65
	三至五年未滿	.016	.180	1.000	-.52	.55
	五至七年未滿	.123	.214	1.000	-.52	.76
	七至九年未滿	.393	.229	.737	-.30	1.08
	九年以上	.378	.362	.989	-.82	1.58
三至五年未滿	一年以下	.064	.181	1.000	-.48	.61
	一至三年未滿	-.016	.180	1.000	-.55	.52
	五至七年未滿	.107	.204	1.000	-.50	.72
	七至九年未滿	.377	.219	.735	-.28	1.04
	九年以上	.363	.357	.991	-.83	1.55
五至七年未滿	一年以下	-.044	.215	1.000	-.69	.60
	一至三年未滿	-.123	.214	1.000	-.76	.52
	三至五年未滿	-.107	.204	1.000	-.72	.50
	七至九年未滿	.270	.248	.991	-.47	1.01
	九年以上	.256	.375	1.000	-.97	1.48
七至九年未滿	一年以下	-.314	.229	.934	-1.01	.38
	一至三年未滿	-.393	.229	.737	-1.08	.30
	三至五年未滿	-.377	.219	.735	-1.04	.28
	五至七年未滿	-.270	.248	.991	-1.01	.47
	九年以上	-.014	.383	1.000	-1.25	1.23
九年以上	一年以下	-.299	.363	.999	-1.50	.90
	一至三年未滿	-.378	.362	.989	-1.58	.82
	三至五年未滿	-.363	.357	.991	-1.55	.83

		五至七年未滿	-.256	.375	1.000	-1.48	.97
		七至九年未滿	.014	.383	1.000	-1.23	1.25
Games-Howell 檢定	一年以下	一至三年未滿	-.079	.193	.998	-.64	.48
		三至五年未滿	-.064	.181	.999	-.59	.46
		五至七年未滿	.044	.215	1.000	-.58	.67
		七至九年未滿	.314	.229	.746	-.36	.98
		九年以上	.299	.363	.959	-.85	1.45
	一至三年未滿	一年以下	.079	.193	.998	-.48	.64
		三至五年未滿	.016	.180	1.000	-.51	.54
		五至七年未滿	.123	.214	.993	-.50	.74
		七至九年未滿	.393	.229	.524	-.27	1.06
		九年以上	.378	.362	.897	-.77	1.52
	三至五年未滿	一年以下	.064	.181	.999	-.46	.59
		一至三年未滿	-.016	.180	1.000	-.54	.51
		五至七年未滿	.107	.204	.995	-.49	.70
		七至九年未滿	.377	.219	.523	-.26	1.02
		九年以上	.363	.357	.906	-.77	1.50
	五至七年未滿	一年以下	-.044	.215	1.000	-.67	.58
		一至三年未滿	-.123	.214	.993	-.74	.50
		三至五年未滿	-.107	.204	.995	-.70	.49
		七至九年未滿	.270	.248	.885	-.45	.99
		九年以上	.256	.375	.982	-.92	1.43
七至九年未滿	一年以下	-.314	.229	.746	-.98	.36	
	一至三年未滿	-.393	.229	.524	-1.06	.27	
	三至五年未滿	-.377	.219	.523	-1.02	.26	

		五至七年未滿	-.270	.248	.885	-.99	.45
		九年以上	-.014	.383	1.000	-1.20	1.18
	九年以上	一年以下	-.299	.363	.959	-1.45	.85
		一至三年未滿	-.378	.362	.897	-1.52	.77
		三至五年未滿	-.363	.357	.906	-1.50	.77
		五至七年未滿	-.256	.375	.982	-1.43	.92
		七至九年未滿	.014	.383	1.000	-1.18	1.20
Dunnett C 檢定	一年以下	一至三年未滿	-.079	.193		-.65	.49
		三至五年未滿	-.064	.181		-.60	.47
		五至七年未滿	.044	.215		-.59	.68
		七至九年未滿	.314	.229		-.37	1.00
		九年以上	.299	.363		-.88	1.47
	一至三年未滿	一年以下	.079	.193		-.49	.65
		三至五年未滿	.016	.180		-.51	.54
		五至七年未滿	.123	.214		-.51	.75
		七至九年未滿	.393	.229		-.29	1.07
		九年以上	.378	.362		-.79	1.55
	三至五年未滿	一年以下	.064	.181		-.47	.60
		一至三年未滿	-.016	.180		-.54	.51
		五至七年未滿	.107	.204		-.49	.71
		七至九年未滿	.377	.219		-.27	1.03
		九年以上	.363	.357		-.79	1.52
	五至七年未滿	一年以下	-.044	.215		-.68	.59
		一至三年未滿	-.123	.214		-.75	.51
		三至五年未滿	-.107	.204		-.71	.49

	七至九年未滿	.270	.248		-.47	1.01	
	九年以上	.256	.375		-.95	1.46	
七至九年未滿	一年以下	-.314	.229		-1.00	.37	
	一至三年未滿	-.393	.229		-1.07	.29	
	三至五年未滿	-.377	.219		-1.03	.27	
	五至七年未滿	-.270	.248		-1.01	.47	
	九年以上	-.014	.383		-1.25	1.22	
九年以上	一年以下	-.299	.363		-1.47	.88	
	一至三年未滿	-.378	.362		-1.55	.79	
	三至五年未滿	-.363	.357		-1.52	.79	
	五至七年未滿	-.256	.375		-1.46	.95	
	七至九年未滿	.014	.383		-1.22	1.25	
Dunnett t 檢定 (雙邊檢定)a	一年以下	九年以上	.299	.337	.699	-.51	1.10
	一至三年未滿	九年以上	.378	.323	.496	-.39	1.15
	三至五年未滿	九年以上	.363	.317	.515	-.40	1.12
	五至七年未滿	九年以上	.256	.331	.785	-.54	1.05
	七至九年未滿	九年以上	-.014	.342	1.000	-.83	.80

a. Dunnett t 檢定將某一組別當成控制，並用來與所有其他組別做比較。

同質子集

.您認為站外追檢勤務對打擊私梟利用貨櫃走私危安物品是否有效

從事海運進口貨櫃安全檢查的年資		個數	alpha = 0.05 的子集
			1
Student-Newman-Keuls 多重比較法 a,b	七至九年未滿	42	2.45
	九年以上	15	2.47

	五至七年未滿	54	2.72
	一年以下	47	2.77
	三至五年未滿	88	2.83
	一至三年未滿	71	2.85
	顯著性		.653
Tukey HSDa,b	七至九年未滿	42	2.45
	九年以上	15	2.47
	五至七年未滿	54	2.72
	一年以下	47	2.77
	三至五年未滿	88	2.83
	一至三年未滿	71	2.85
	顯著性		.653
Tukey Ba,b	七至九年未滿	42	2.45
	九年以上	15	2.47
	五至七年未滿	54	2.72
	一年以下	47	2.77
	三至五年未滿	88	2.83
	一至三年未滿	71	2.85
Duncan 檢定 a,b	七至九年未滿	42	2.45
	九年以上	15	2.47
	五至七年未滿	54	2.72
	一年以下	47	2.77
	三至五年未滿	88	2.83
	一至三年未滿	71	2.85
	顯著性		.191
Scheffe 法 a,b	七至九年未滿	42	2.45
	九年以上	15	2.47

	五至七年未滿	54	2.72
	一年以下	47	2.77
	三至五年未滿	88	2.83
	一至三年未滿	71	2.85
	顯著性		.805
Gabriel 檢定 a,b	七至九年未滿	42	2.45
	九年以上	15	2.47
	五至七年未滿	54	2.72
	一年以下	47	2.77
	三至五年未滿	88	2.83
	一至三年未滿	71	2.85
	顯著性		.872
Ryan-Einot-Gabriel-Wel sch F 值	七至九年未滿	42	2.45
	九年以上	15	2.47
	五至七年未滿	54	2.72
	一年以下	47	2.77
	三至五年未滿	88	2.83
	一至三年未滿	71	2.85
	顯著性		.448
Ryan-Einot-Gabriel-Wel sch 範圍	七至九年未滿	42	2.45
	九年以上	15	2.47
	五至七年未滿	54	2.72
	一年以下	47	2.77
	三至五年未滿	88	2.83
	一至三年未滿	71	2.85
	顯著性		.609
Hochberg 檢定 a,b	七至九年未滿	42	2.45

	九年以上	15	2.47
	五至七年未滿	54	2.72
	一年以下	47	2.77
	三至五年未滿	88	2.83
	一至三年未滿	71	2.85
	顯著性		.872
Waller-Duncan 檢定 a,b,c,d	七至九年未滿	42	
	九年以上	15	
	五至七年未滿	54	
	一年以下	47	
	三至五年未滿	88	
	一至三年未滿	71	

顯示的是同質子集中組別的平均數。

- a. 使用調和平均數樣本大小 = **38.531**。
- b. 組別大小不相等。將使用組別大小的調和平均數。不保證型 I 的誤差水準。
- c. 型 1/型 2 誤差 **Seriousness Ratio = 100**。
- d. 沒有 **alpha = 0.05** 的同質子集。

平均數圖

的平均數
您認為站外追檢勤務對打擊私梟利用貨櫃走私危安物品是否有效

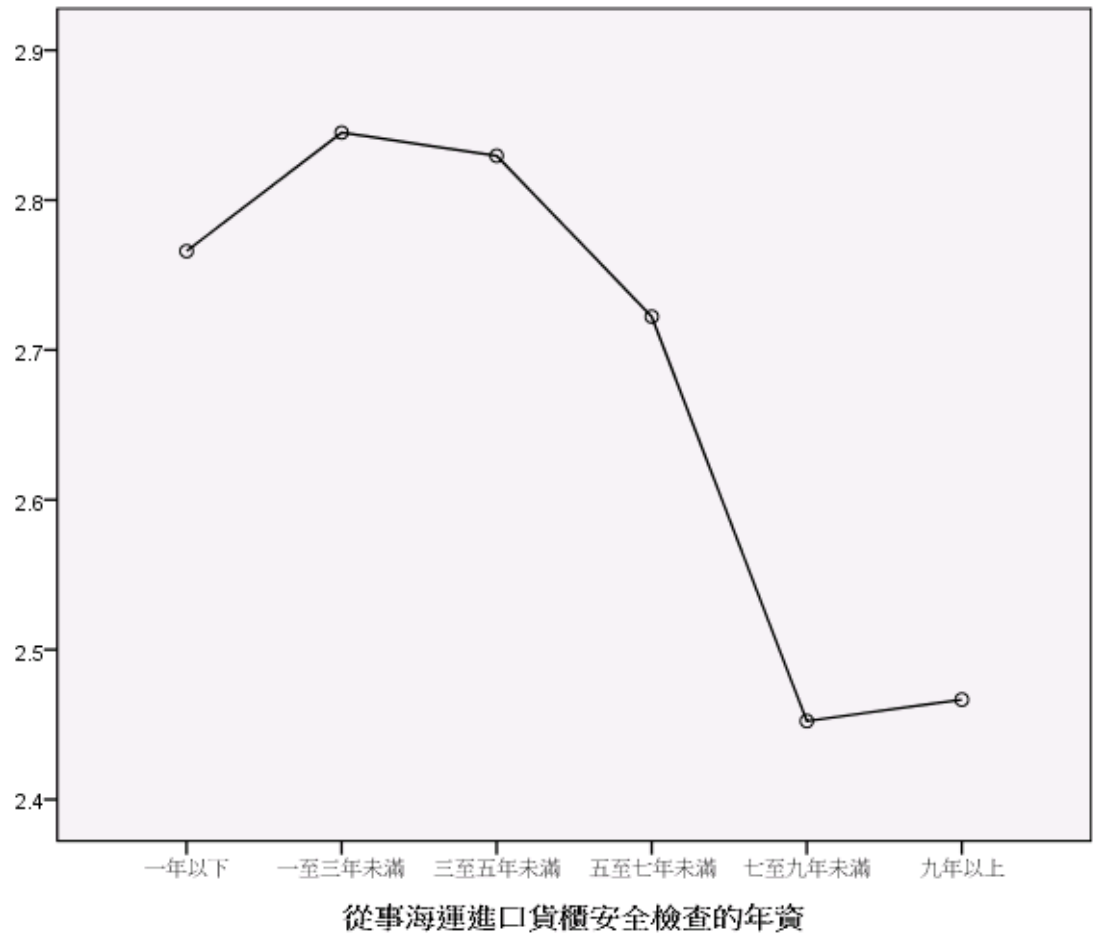

```

ONEWAY p4 BY p21
/POLYNOMIAL=1
/STATISTICS DESCRIPTIVES EFFECTS HOMOGENEITY BROWNFORSYTHE WELCH
/PLOT MEANS
/MISSING ANALYSIS
/POSTHOC=SNK TUKEY BTUKEY DUNCAN SCHEFFE LSD BONFERRONI SIDAK
GABRIEL FREGW QREGW GT2 T2 T3 GH C WALLER(100) DUNNETT ALPHA(0.05).

```

單因子

注意事項

建立的輸出說明	11-九月-2020:23 時 18 分 21 秒
輸入資料	U:\03 架設網站\尚在編輯中期刊論文(等待上傳中)\01a1996_1.SAV

	作用中資料集	資料集 1
	過濾	<無>
	加權	<無>
	分割檔	<無>
	目前啟用的資料檔中之橫列 N	320
遺漏值處理	遺漏的定義	將使用者定義的遺漏值當做遺漏。
	使用的觀察值	各分析的統計量，都是以分析中所用任何變數之不具遺漏值的觀察值 為準。
語法		ONEWAY p4 BY p21 /POLYNOMIAL=1 /STATISTICS DESCRIPTIVES EFFECTS HOMOGENEITY BROWNFORSYTHE WELCH /PLOT MEANS /MISSING ANALYSIS /POSTHOC=SNK TUKEY BTUKEY DUNCAN SCHEFFE LSD BONFERRONI SIDAK GABRIEL FREGW QREGW GT2 T2 T3 GH C WALLER(100) DUNNETT ALPHA(0.05).
資源	處理器時間	00:00:01.545
	經過的時間	00:00:01.513

[資料集 1] U:\03 架設網站\尚在編輯中期刊論文(等待上傳中)\01a1996_1.SAV

描述性統計量

您認為站內檢查勤務對打擊私梟利用貨櫃走私危安物品是否有效？

	個數	平均數	標準差	標準誤	平均數的 95% 信賴區間	
					下界	上界
一年以下	47	3.00	1.000	.146	2.71	3.29
一至三年未滿	71	3.14	1.125	.134	2.87	3.41
三至五年未滿	88	3.27	1.132	.121	3.03	3.51
五至七年未滿	55	3.51	1.103	.149	3.21	3.81
七至九年未滿	42	3.17	1.248	.193	2.78	3.56
九年以上	15	3.33	1.234	.319	2.65	4.02
總和	318	3.23	1.130	.063	3.11	3.36

模式 固定效果			1.128	.063	3.11	3.36
隨機效應				.072	3.05	3.42

描述性統計量

您認為站內檢查勤務對打擊私梟利用貨櫃走私危安物品是否有效？

	最小值	最大值	成份間變異數
一年以下	2	5	
一至三年未滿	1	5	
三至五年未滿	1	5	
五至七年未滿	1	5	
七至九年未滿	1	5	
九年以上	2	5	
總和	1	5	
模式 隨機效應			.006

變異數同質性檢定

您認為站內檢查勤務對打擊私梟利用貨櫃走私危安物品是否有效？

Levene 統計量	分子自由度	分母自由度	顯著性
1.323	5	312	.254

ANOVA

您認為站內檢查勤務對打擊私梟利用貨櫃走私危安物品是否有效？

	平方和	自由度	平均平方和	F	顯著性
組間 (組合)	7.822	5	1.564	1.230	.295
一次項 未加權	1.527	1	1.527	1.200	.274
加權	2.944	1	2.944	2.314	.129
離差	4.878	4	1.219	.958	.431
組內	396.958	312	1.272		
總和	404.780	317			

均等平均數的 Robust 檢定

您認為站內檢查勤務對打擊私梟利用貨櫃走私危安物品是否有效？

	統計量 a	分子自由度	分母自由度	Sig. °
Welch	1.319	5	91.717	.263

Brown-Forsyth e	1.190	5	170.476	.316
--------------------	-------	---	---------	------

a. 漸近的 F 分配。

Post Hoc 檢定

多重比較

依變數:您認為站內檢查勤務對打擊私梟利用貨櫃走私危安物品是否有效?

Tukey HSD	(I) 從事海運進口貨 櫃安全檢查的年資	(J) 從事海運進口貨 櫃安全檢查的年資	平均差異 (I-J)	標準誤	顯著性	95% 信賴區間	
						下界	上界
	一年以下	一至三年未 滿	-.141	.212	.986	-.75	.47
		三至五年未 滿	-.273	.204	.763	-.86	.31
		五至七年未 滿	-.509	.224	.209	-1.15	.13
		七至九年未 滿	-.167	.240	.982	-.85	.52
		九年以上	-.333	.335	.919	-1.29	.63
		一至三年未 滿	一年以下	.141	.212	.986	-.47
	一至三年未 滿	三至五年未 滿	-.132	.180	.978	-.65	.38
		五至七年未 滿	-.368	.203	.456	-.95	.21
		七至九年未 滿	-.026	.220	1.000	-.66	.60
		九年以上	-.192	.321	.991	-1.11	.73
		三至五年未 滿	一年以下	.273	.204	.763	-.31
	三至五年未 滿	一至三年未 滿	.132	.180	.978	-.38	.65
		五至七年未 滿	-.236	.194	.827	-.79	.32
		七至九年未 滿	.106	.212	.996	-.50	.71
		九年以上	-.061	.315	1.000	-.96	.84
		五至七年未 滿	一年以下	.509	.224	.209	-.13
	五至七年未 滿	一至三年未 滿	.368	.203	.456	-.21	.95
		三至五年未 滿	.236	.194	.827	-.32	.79
		七至九年未 滿	.342	.231	.676	-.32	1.01
		九年以上	.176	.329	.995	-.77	1.12
七至九年未 滿		一年以下	.167	.240	.982	-.52	.85
七至九年未 滿	一至三年未 滿	.026	.220	1.000	-.60	.66	

		三至五年未滿	-.106	.212	.996	-.71	.50
		五至七年未滿	-.342	.231	.676	-1.01	.32
		九年以上	-.167	.339	.996	-1.14	.81
	九年以上	一年以下	.333	.335	.919	-.63	1.29
		一至三年未滿	.192	.321	.991	-.73	1.11
		三至五年未滿	.061	.315	1.000	-.84	.96
		五至七年未滿	-.176	.329	.995	-1.12	.77
		七至九年未滿	.167	.339	.996	-.81	1.14
Scheffe 法	一年以下	一至三年未滿	-.141	.212	.994	-.85	.57
		三至五年未滿	-.273	.204	.877	-.96	.41
		五至七年未滿	-.509	.224	.398	-1.26	.24
		七至九年未滿	-.167	.240	.993	-.97	.64
		九年以上	-.333	.335	.963	-1.45	.79
	一至三年未滿	一年以下	.141	.212	.994	-.57	.85
		三至五年未滿	-.132	.180	.991	-.73	.47
		五至七年未滿	-.368	.203	.654	-1.05	.31
		七至九年未滿	-.026	.220	1.000	-.76	.71
		九年以上	-.192	.321	.996	-1.27	.88
	三至五年未滿	一年以下	.273	.204	.877	-.41	.96
		一至三年未滿	.132	.180	.991	-.47	.73
		五至七年未滿	-.236	.194	.914	-.89	.41
		七至九年未滿	.106	.212	.998	-.60	.81
		九年以上	-.061	.315	1.000	-1.12	.99
	五至七年未滿	一年以下	.509	.224	.398	-.24	1.26
		一至三年未滿	.368	.203	.654	-.31	1.05
		三至五年未滿	.236	.194	.914	-.41	.89
		七至九年未滿	.342	.231	.821	-.43	1.12
		九年以上	.176	.329	.998	-.92	1.28
	七至九年未滿	一年以下	.167	.240	.993	-.64	.97
		一至三年未滿	.026	.220	1.000	-.71	.76
		三至五年未滿	-.106	.212	.998	-.81	.60
		五至七年未滿	-.342	.231	.821	-1.12	.43

	九年以上	九年以上	-.167	.339	.999	-1.30	.97
	九年以上	一年以下	.333	.335	.963	-.79	1.45
		一至三年未滿	.192	.321	.996	-.88	1.27
		三至五年未滿	.061	.315	1.000	-.99	1.12
		五至七年未滿	-.176	.329	.998	-1.28	.92
		七至九年未滿	.167	.339	.999	-.97	1.30
LSD	一年以下	一至三年未滿	-.141	.212	.507	-.56	.28
		三至五年未滿	-.273	.204	.182	-.67	.13
		五至七年未滿	-.509*	.224	.024	-.95	-.07
		七至九年未滿	-.167	.240	.487	-.64	.30
		九年以上	-.333	.335	.320	-.99	.32
	一至三年未滿	一年以下	.141	.212	.507	-.28	.56
		三至五年未滿	-.132	.180	.464	-.49	.22
		五至七年未滿	-.368	.203	.070	-.77	.03
		七至九年未滿	-.026	.220	.906	-.46	.41
		九年以上	-.192	.321	.549	-.82	.44
	三至五年未滿	一年以下	.273	.204	.182	-.13	.67
		一至三年未滿	.132	.180	.464	-.22	.49
		五至七年未滿	-.236	.194	.224	-.62	.15
		七至九年未滿	.106	.212	.616	-.31	.52
		九年以上	-.061	.315	.848	-.68	.56
	五至七年未滿	一年以下	.509*	.224	.024	.07	.95
		一至三年未滿	.368	.203	.070	-.03	.77
		三至五年未滿	.236	.194	.224	-.15	.62
		七至九年未滿	.342	.231	.139	-.11	.80
		九年以上	.176	.329	.593	-.47	.82
	七至九年未滿	一年以下	.167	.240	.487	-.30	.64
		一至三年未滿	.026	.220	.906	-.41	.46
		三至五年未滿	-.106	.212	.616	-.52	.31
		五至七年未滿	-.342	.231	.139	-.80	.11
		九年以上	-.167	.339	.624	-.83	.50
	九年以上	一年以下	.333	.335	.320	-.32	.99
		一至三年未滿	.192	.321	.549	-.44	.82

		三至五年未滿	.061	.315	.848	-.56	.68	
		五至七年未滿	-.176	.329	.593	-.82	.47	
		七至九年未滿	.167	.339	.624	-.50	.83	
Bonferroni 法	一年以下	一至三年未滿	-.141	.212	1.000	-.77	.49	
		三至五年未滿	-.273	.204	1.000	-.88	.33	
		五至七年未滿	-.509	.224	.356	-1.17	.15	
		七至九年未滿	-.167	.240	1.000	-.88	.54	
		九年以上	-.333	.335	1.000	-1.32	.66	
		一至三年未滿	一年以下	.141	.212	1.000	-.49	.77
		三至五年未滿	-.132	.180	1.000	-.66	.40	
		五至七年未滿	-.368	.203	1.000	-.97	.23	
		七至九年未滿	-.026	.220	1.000	-.68	.62	
		九年以上	-.192	.321	1.000	-1.14	.76	
		三至五年未滿	一年以下	.273	.204	1.000	-.33	.88
			一至三年未滿	.132	.180	1.000	-.40	.66
			五至七年未滿	-.236	.194	1.000	-.81	.34
			七至九年未滿	.106	.212	1.000	-.52	.73
			九年以上	-.061	.315	1.000	-.99	.87
		五至七年未滿	一年以下	.509	.224	.356	-.15	1.17
			一至三年未滿	.368	.203	1.000	-.23	.97
			三至五年未滿	.236	.194	1.000	-.34	.81
			七至九年未滿	.342	.231	1.000	-.34	1.03
			九年以上	.176	.329	1.000	-.80	1.15
		七至九年未滿	一年以下	.167	.240	1.000	-.54	.88
			一至三年未滿	.026	.220	1.000	-.62	.68
			三至五年未滿	-.106	.212	1.000	-.73	.52
			五至七年未滿	-.342	.231	1.000	-1.03	.34
			九年以上	-.167	.339	1.000	-1.17	.84
		九年以上	一年以下	.333	.335	1.000	-.66	1.32
			一至三年未滿	.192	.321	1.000	-.76	1.14
			三至五年未滿	.061	.315	1.000	-.87	.99
		五至七年未滿	-.176	.329	1.000	-1.15	.80	

		七至九年未滿	.167	.339	1.000	-.84	1.17	
Sidak 檢定	一年以下	一至三年未滿	-.141	.212	1.000	-.77	.48	
		三至五年未滿	-.273	.204	.951	-.87	.33	
		五至七年未滿	-.509	.224	.303	-1.17	.15	
		七至九年未滿	-.167	.240	1.000	-.87	.54	
		九年以上	-.333	.335	.997	-1.32	.65	
		一至三年未滿	一年以下	.141	.212	1.000	-.48	.77
			三至五年未滿	-.132	.180	1.000	-.66	.40
	五至七年未滿		-.368	.203	.664	-.97	.23	
	七至九年未滿		-.026	.220	1.000	-.67	.62	
	九年以上		-.192	.321	1.000	-1.14	.75	
	三至五年未滿	一年以下	.273	.204	.951	-.33	.87	
		一至三年未滿	.132	.180	1.000	-.40	.66	
		五至七年未滿	-.236	.194	.978	-.81	.34	
		七至九年未滿	.106	.212	1.000	-.52	.73	
		九年以上	-.061	.315	1.000	-.99	.87	
	五至七年未滿	一年以下	.509	.224	.303	-.15	1.17	
		一至三年未滿	.368	.203	.664	-.23	.97	
		三至五年未滿	.236	.194	.978	-.34	.81	
		七至九年未滿	.342	.231	.895	-.34	1.02	
		九年以上	.176	.329	1.000	-.79	1.15	
	七至九年未滿	一年以下	.167	.240	1.000	-.54	.87	
		一至三年未滿	.026	.220	1.000	-.62	.67	
		三至五年未滿	-.106	.212	1.000	-.73	.52	
		五至七年未滿	-.342	.231	.895	-1.02	.34	
		九年以上	-.167	.339	1.000	-1.17	.83	
	九年以上	一年以下	.333	.335	.997	-.65	1.32	
		一至三年未滿	.192	.321	1.000	-.75	1.14	
三至五年未滿		.061	.315	1.000	-.87	.99		
五至七年未滿		-.176	.329	1.000	-1.15	.79		
七至九年未滿		.167	.339	1.000	-.83	1.17		
Gabriel 檢定	一年以下	一至三年未滿	-.141	.212	1.000	-.76	.48	

	三至五年未滿	-.273	.204	.943	-.87	.32
	五至七年未滿	-.509	.224	.299	-1.17	.15
	七至九年未滿	-.167	.240	1.000	-.87	.54
	九年以上	-.333	.335	.995	-1.28	.62
一至三年未滿	一年以下	.141	.212	1.000	-.48	.76
	三至五年未滿	-.132	.180	1.000	-.66	.40
	五至七年未滿	-.368	.203	.656	-.96	.23
	七至九年未滿	-.026	.220	1.000	-.67	.62
	九年以上	-.192	.321	1.000	-1.08	.69
三至五年未滿	一年以下	.273	.204	.943	-.32	.87
	一至三年未滿	.132	.180	1.000	-.40	.66
	五至七年未滿	-.236	.194	.975	-.80	.33
	七至九年未滿	.106	.212	1.000	-.51	.72
	九年以上	-.061	.315	1.000	-.92	.80
五至七年未滿	一年以下	.509	.224	.299	-.15	1.17
	一至三年未滿	.368	.203	.656	-.23	.96
	三至五年未滿	.236	.194	.975	-.33	.80
	七至九年未滿	.342	.231	.890	-.34	1.02
	九年以上	.176	.329	1.000	-.75	1.10
七至九年未滿	一年以下	.167	.240	1.000	-.54	.87
	一至三年未滿	.026	.220	1.000	-.62	.67
	三至五年未滿	-.106	.212	1.000	-.72	.51
	五至七年未滿	-.342	.231	.890	-1.02	.34
	九年以上	-.167	.339	1.000	-1.14	.80
九年以上	一年以下	.333	.335	.995	-.62	1.28
	一至三年未滿	.192	.321	1.000	-.69	1.08
	三至五年未滿	.061	.315	1.000	-.80	.92
	五至七年未滿	-.176	.329	1.000	-1.10	.75
	七至九年未滿	.167	.339	1.000	-.80	1.14
Hochberg 檢定	一年以下	-.141	.212	1.000	-.77	.48
	三至五年未滿	-.273	.204	.948	-.87	.33
	五至七年未滿	-.509	.224	.300	-1.17	.15

	七至九年未滿	-.167	.240	1.000	-.87	.54
	九年以上	-.333	.335	.997	-1.32	.65
一至三年未滿	一年以下	.141	.212	1.000	-.48	.77
	三至五年未滿	-.132	.180	1.000	-.66	.40
	五至七年未滿	-.368	.203	.659	-.97	.23
	七至九年未滿	-.026	.220	1.000	-.67	.62
	九年以上	-.192	.321	1.000	-1.14	.75
	三至五年未滿	一年以下	.273	.204	.948	-.33
一至三年未滿		.132	.180	1.000	-.40	.66
五至七年未滿		-.236	.194	.976	-.81	.34
七至九年未滿		.106	.212	1.000	-.52	.73
九年以上		-.061	.315	1.000	-.99	.87
五至七年未滿		一年以下	.509	.224	.300	-.15
	一至三年未滿	.368	.203	.659	-.23	.97
	三至五年未滿	.236	.194	.976	-.34	.81
	七至九年未滿	.342	.231	.891	-.34	1.02
	九年以上	.176	.329	1.000	-.79	1.14
	七至九年未滿	一年以下	.167	.240	1.000	-.54
一至三年未滿		.026	.220	1.000	-.62	.67
三至五年未滿		-.106	.212	1.000	-.73	.52
五至七年未滿		-.342	.231	.891	-1.02	.34
九年以上		-.167	.339	1.000	-1.17	.83
九年以上		一年以下	.333	.335	.997	-.65
	一至三年未滿	.192	.321	1.000	-.75	1.14
	三至五年未滿	.061	.315	1.000	-.87	.99
	五至七年未滿	-.176	.329	1.000	-1.14	.79
	七至九年未滿	.167	.339	1.000	-.83	1.17
	Tamhane 檢定	一年以下	-.141	.198	1.000	-.73
三至五年未滿		-.273	.189	.917	-.84	.29
五至七年未滿		-.509	.208	.219	-1.13	.12
七至九年未滿		-.167	.242	1.000	-.90	.56
九年以上		-.333	.351	.999	-1.50	.83
一至三年未滿		.141	.198	1.000	-.45	.73

	滿	三至五年未滿	-.132	.180	1.000	-.67	.40
		五至七年未滿	-.368	.200	.652	-.97	.23
		七至九年未滿	-.026	.234	1.000	-.73	.68
		九年以上	-.192	.346	1.000	-1.35	.96
	三至五年未滿	一年以下	.273	.189	.917	-.29	.84
		一至三年未滿	.132	.180	1.000	-.40	.67
		五至七年未滿	-.236	.192	.976	-.81	.34
		七至九年未滿	.106	.227	1.000	-.58	.79
		九年以上	-.061	.341	1.000	-1.21	1.09
	五至七年未滿	一年以下	.509	.208	.219	-.12	1.13
		一至三年未滿	.368	.200	.652	-.23	.97
		三至五年未滿	.236	.192	.976	-.34	.81
		七至九年未滿	.342	.243	.931	-.39	1.08
		九年以上	.176	.352	1.000	-.99	1.34
	七至九年未滿	一年以下	.167	.242	1.000	-.56	.90
		一至三年未滿	.026	.234	1.000	-.68	.73
		三至五年未滿	-.106	.227	1.000	-.79	.58
		五至七年未滿	-.342	.243	.931	-1.08	.39
		九年以上	-.167	.372	1.000	-1.37	1.04
	九年以上	一年以下	.333	.351	.999	-.83	1.50
		一至三年未滿	.192	.346	1.000	-.96	1.35
		三至五年未滿	.061	.341	1.000	-1.09	1.21
		五至七年未滿	-.176	.352	1.000	-1.34	.99
		七至九年未滿	.167	.372	1.000	-1.04	1.37
Dunnett T3 檢定	一年以下	一至三年未滿	-.141	.198	1.000	-.73	.45
		三至五年未滿	-.273	.189	.907	-.84	.29
		五至七年未滿	-.509	.208	.214	-1.13	.12
		七至九年未滿	-.167	.242	1.000	-.89	.56
		九年以上	-.333	.351	.996	-1.48	.82
	一至三年未滿	一年以下	.141	.198	1.000	-.45	.73
		三至五年未滿	-.132	.180	1.000	-.67	.40
		五至七年未滿	-.368	.200	.639	-.97	.23

	七至九年未滿	-.026	.234	1.000	-.73	.68
	九年以上	-.192	.346	1.000	-1.33	.95
三至五年未滿	一年以下	.273	.189	.907	-.29	.84
	一至三年未滿	.132	.180	1.000	-.40	.67
	五至七年未滿	-.236	.192	.972	-.81	.34
	七至九年未滿	.106	.227	1.000	-.58	.79
	九年以上	-.061	.341	1.000	-1.19	1.07
五至七年未滿	一年以下	.509	.208	.214	-.12	1.13
	一至三年未滿	.368	.200	.639	-.23	.97
	三至五年未滿	.236	.192	.972	-.34	.81
	七至九年未滿	.342	.243	.920	-.39	1.07
	九年以上	.176	.352	1.000	-.98	1.33
七至九年未滿	一年以下	.167	.242	1.000	-.56	.89
	一至三年未滿	.026	.234	1.000	-.68	.73
	三至五年未滿	-.106	.227	1.000	-.79	.58
	五至七年未滿	-.342	.243	.920	-1.07	.39
	九年以上	-.167	.372	1.000	-1.36	1.03
九年以上	一年以下	.333	.351	.996	-.82	1.48
	一至三年未滿	.192	.346	1.000	-.95	1.33
	三至五年未滿	.061	.341	1.000	-1.07	1.19
	五至七年未滿	-.176	.352	1.000	-1.33	.98
	七至九年未滿	.167	.372	1.000	-1.03	1.36
Games-Howell 檢定	一年以下					
	一至三年未滿	-.141	.198	.980	-.71	.43
	三至五年未滿	-.273	.189	.702	-.82	.28
	五至七年未滿	-.509	.208	.152	-1.11	.10
	七至九年未滿	-.167	.242	.983	-.87	.54
	九年以上	-.333	.351	.928	-1.43	.77
一至三年未滿	一年以下	.141	.198	.980	-.43	.71
	三至五年未滿	-.132	.180	.978	-.65	.39
	五至七年未滿	-.368	.200	.443	-.95	.21
	七至九年未滿	-.026	.234	1.000	-.71	.66
	九年以上	-.192	.346	.993	-1.28	.90
三至五年未滿	一年以下	.273	.189	.702	-.28	.82

滿	一至三年未滿	.132	.180	.978	-.39	.65	
	五至七年未滿	-.236	.192	.819	-.79	.32	
	七至九年未滿	.106	.227	.997	-.56	.77	
	九年以上	-.061	.341	1.000	-1.14	1.02	
五至七年未滿	一年以下	.509	.208	.152	-.10	1.11	
	一至三年未滿	.368	.200	.443	-.21	.95	
	三至五年未滿	.236	.192	.819	-.32	.79	
	七至九年未滿	.342	.243	.723	-.37	1.05	
	九年以上	.176	.352	.996	-.93	1.28	
七至九年未滿	一年以下	.167	.242	.983	-.54	.87	
	一至三年未滿	.026	.234	1.000	-.66	.71	
	三至五年未滿	-.106	.227	.997	-.77	.56	
	五至七年未滿	-.342	.243	.723	-1.05	.37	
	九年以上	-.167	.372	.997	-1.31	.98	
九年以上	一年以下	.333	.351	.928	-.77	1.43	
	一至三年未滿	.192	.346	.993	-.90	1.28	
	三至五年未滿	.061	.341	1.000	-1.02	1.14	
	五至七年未滿	-.176	.352	.996	-1.28	.93	
	七至九年未滿	.167	.372	.997	-.98	1.31	
Dunnett C 檢定	一年以下	一至三年未滿	-.141	.198		-.72	.44
		三至五年未滿	-.273	.189		-.83	.29
		五至七年未滿	-.509	.208		-1.13	.11
		七至九年未滿	-.167	.242		-.89	.55
		九年以上	-.333	.351		-1.46	.80
	一至三年未滿	一年以下	.141	.198		-.44	.72
		三至五年未滿	-.132	.180		-.66	.39
		五至七年未滿	-.368	.200		-.96	.22
		七至九年未滿	-.026	.234		-.72	.67
		九年以上	-.192	.346		-1.31	.92
	三至五年未滿	一年以下	.273	.189		-.29	.83
		一至三年未滿	.132	.180		-.39	.66
		五至七年未滿	-.236	.192		-.80	.33

	七至九年未滿	.106	.227		-.57	.78	
	九年以上	-.061	.341		-1.16	1.04	
五至七年未滿	一年以下	.509	.208		-.11	1.13	
	一至三年未滿	.368	.200		-.22	.96	
	三至五年未滿	.236	.192		-.33	.80	
	七至九年未滿	.342	.243		-.38	1.07	
	九年以上	.176	.352		-.96	1.31	
七至九年未滿	一年以下	.167	.242		-.55	.89	
	一至三年未滿	.026	.234		-.67	.72	
	三至五年未滿	-.106	.227		-.78	.57	
	五至七年未滿	-.342	.243		-1.07	.38	
	九年以上	-.167	.372		-1.36	1.03	
九年以上	一年以下	.333	.351		-.80	1.46	
	一至三年未滿	.192	.346		-.92	1.31	
	三至五年未滿	.061	.341		-1.04	1.16	
	五至七年未滿	-.176	.352		-1.31	.96	
	七至九年未滿	.167	.372		-1.03	1.36	
Dunnett t 檢定 (雙邊檢定) ^a	一年以下	九年以上	-.333	.335	.619	-1.13	.47
	一至三年未滿	九年以上	-.192	.321	.896	-.96	.57
	三至五年未滿	九年以上	-.061	.315	.999	-.81	.69
	五至七年未滿	九年以上	.176	.329	.929	-.61	.96
	七至九年未滿	九年以上	-.167	.339	.948	-.98	.64

*. 平均差異在 0.05 水準是顯著的。

a. Dunnett t 檢定將某一組別當成控制，並用來與其他組別做比較。

同質子集

您認為站內檢查勤務對打擊私梟利用貨櫃走私危安物品是否有效？

從事海運進口貨櫃安全檢查的年資	個數	alpha = 0.05 的子集
		1
Student-Newman-Keuls	一年以下	47 3.00

多重比較法 a,b	一至三年未滿	71	3.14
	七至九年未滿	42	3.17
	三至五年未滿	88	3.27
	九年以上	15	3.33
	五至七年未滿	55	3.51
	顯著性		.354
	Tukey HSDa,b	一年以下	47
Tukey HSDa,b	一至三年未滿	71	3.14
	七至九年未滿	42	3.17
	三至五年未滿	88	3.27
	九年以上	15	3.33
	五至七年未滿	55	3.51
	顯著性		.354
	Tukey Ba,b	一年以下	47
Tukey Ba,b	一至三年未滿	71	3.14
	七至九年未滿	42	3.17
	三至五年未滿	88	3.27
	九年以上	15	3.33
	五至七年未滿	55	3.51
	顯著性		.354
	Duncan 檢定 a,b	一年以下	47
Duncan 檢定 a,b	一至三年未滿	71	3.14
	七至九年未滿	42	3.17
	三至五年未滿	88	3.27
	九年以上	15	3.33
	五至七年未滿	55	3.51
	顯著性		.084
	Scheffe 法 a,b	一年以下	47

	一至三年未滿	71	3.14
	七至九年未滿	42	3.17
	三至五年未滿	88	3.27
	九年以上	15	3.33
	五至七年未滿	55	3.51
	顯著性		.560
Gabriel 檢定 a,b	一年以下	47	3.00
	一至三年未滿	71	3.14
	七至九年未滿	42	3.17
	三至五年未滿	88	3.27
	九年以上	15	3.33
	五至七年未滿	55	3.51
	顯著性		.519
	Ryan-Einot-Gabriel-Wel sch F 值	一年以下	47
一至三年未滿		71	3.14
七至九年未滿		42	3.17
三至五年未滿		88	3.27
九年以上		15	3.33
五至七年未滿		55	3.51
顯著性			.295
Ryan-Einot-Gabriel-Wel sch 範圍		一年以下	47
	一至三年未滿	71	3.14
	七至九年未滿	42	3.17
	三至五年未滿	88	3.27
	九年以上	15	3.33
	五至七年未滿	55	3.51
	顯著性		.246

Hochberg 檢定 a,b	一年以下	47	3.00
	一至三年未滿	71	3.14
	七至九年未滿	42	3.17
	三至五年未滿	88	3.27
	九年以上	15	3.33
	五至七年未滿	55	3.51
	顯著性		.519
	Waller-Duncan 檢定 a,b,c,d	一年以下	47
一至三年未滿	71		
七至九年未滿	42		
三至五年未滿	88		
九年以上	15		
五至七年未滿	55		

顯示的是同質子集中組別的平均數。

- a. 使用調和平均數樣本大小 = 38.614。
- b. 組別大小不相等。將使用組別大小的調和平均數。不保證型 I 的誤差水準。
- c. 型 1/型 2 誤差 Seriousness Ratio = 100。
- d. 沒有 $\alpha = 0.05$ 的同質子集。

平均數圖

您的平均數
認為站內檢查勤務對打擊私梟利用貨櫃走私危安物品是否有效

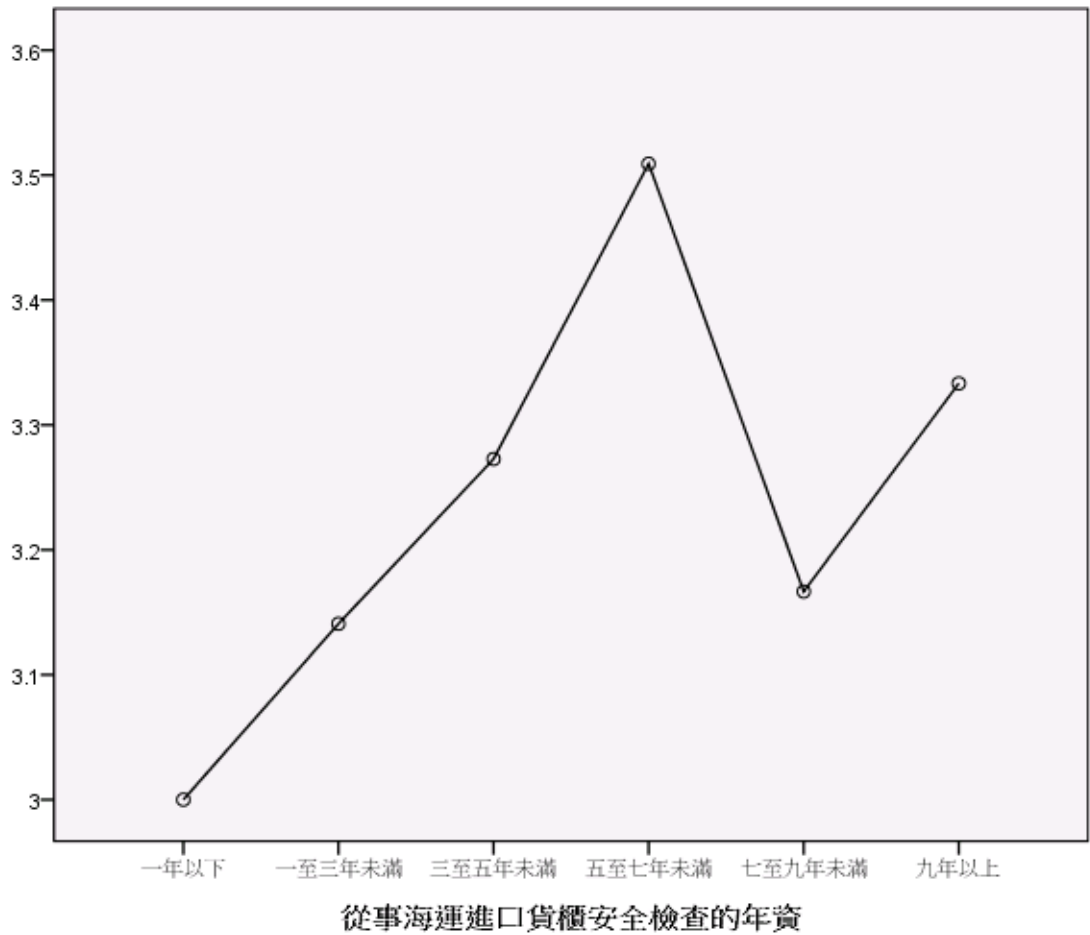

```
ONEWAY p5 BY p21  
  /POLYNOMIAL=1  
  /STATISTICS DESCRIPTIVES EFFECTS HOMOGENEITY BROWNFORSYTHE WELCH  
  /PLOT MEANS  
  /MISSING ANALYSIS  
  /POSTHOC=SNK TUKEY BTUKEY DUNCAN SCHEFFE LSD BONFERRONI SIDAK  
  GABRIEL FREGW QREGW GT2 T2 T3 GH C WALLER(100) DUNNETT ALPHA(0.05).
```

單因子

注意事項

建立的輸出

11-九月-2020:23 時 26 分 27 秒

說明			
輸入	資料	U:\03 架設網站\尚在編輯中期刊論文(等待上傳中)\01a1996_1.SAV	
	作用中資料集	資料集 1	
	過濾	<無>	
	加權	<無>	
	分割檔	<無>	
	目前啟用的資料檔中之橫列		320
	N		
遺漏值處理	遺漏的定義	將使用者定義的遺漏值當做遺漏。	
	使用的觀察值	各分析的統計量，都是以分析中所用任何變數之不具遺漏值的觀察值 為準。	
語法		ONEWAY p5 BY p21 /POLYNOMIAL=1 /STATISTICS DESCRIPTIVES EFFECTS HOMOGENEITY BROWNFORSYTHE WELCH /PLOT MEANS /MISSING ANALYSIS /POSTHOC=SNK TUKEY BTUKEY DUNCAN SCHEFFE LSD BONFERRONI SIDAK GABRIEL FREGW QREGW GT2 T2 T3 GH C WALLER(100) DUNNETT ALPHA(0.05).	
資源	處理器時間		00:00:01.294
	經過的時間		00:00:01.311

[資料集 1] U:\03 架設網站\尚在編輯中期刊論文(等待上傳中)\01a1996_1.SAV

描述性統計量

您認為安檢中隊晚上召開的預審會議制度對打擊私梟利用貨櫃走私危安物品是否有效？

	個數	平均數	標準差	標準誤	平均數的 95% 信賴區間	
					下界	上界
一年以下	46	3.11	.971	.143	2.82	3.40
一至三年未滿	71	3.17	1.108	.132	2.91	3.43
三至五年未滿	88	3.30	1.074	.114	3.07	3.52
五至七年未滿	55	3.56	1.198	.162	3.24	3.89
七至九年未滿	43	3.28	1.120	.171	2.93	3.62
九年以上	15	2.73	1.438	.371	1.94	3.53

總和	318	3.26	1.122	.063	3.13	3.38
模式 固定效果			1.115	.063	3.13	3.38
隨機效應				.087	3.03	3.48

描述性統計量

您認為安檢中隊晚上召開的預審會議制度對打擊私梟利用貨櫃走私
危安物品是否有效？

	最小值	最大值	成份間變異數
一年以下	2	5	
一至三年未滿	1	5	
三至五年未滿	1	5	
五至七年未滿	1	5	
七至九年未滿	1	5	
九年以上	1	5	
總和	1	5	
模式 隨機效應			.019

變異數同質性檢定

您認為安檢中隊晚上召開的預審會議制度對打擊私梟利用貨
櫃走私危安物品是否有效？

Levene 統計量	分子自由度	分母自由度	顯著性
2.328	5	312	.043

ANOVA

您認為安檢中隊晚上召開的預審會議制度對打擊私梟利用貨櫃走私危安物品是否有效？

	平方和	自由度	平均平方和	F	顯著性
組間 (組合)	10.997	5	2.199	1.769	.119
一次項 未加權	.635	1	.635	.510	.475
加權	.369	1	.369	.297	.586
離差	10.628	4	2.657	2.137	.076
組內	387.858	312	1.243		
總和	398.855	317			

均等平均數的 Robust 檢定

您認為安檢中隊晚上召開的預審會議制度對打擊私梟利用貨櫃走私危安物
品是否有效？

	統計量 ^a	分子自由度	分母自由度	Sig. ^o
Welch	1.407	5	90.957	.229

Brown-Forsythe	1.609	5	127.479	.162
----------------	-------	---	---------	------

a. 漸近的 F 分配。

Post Hoc 檢定

多重比較

依變數:您認為安檢中隊晚上召開的預審會議制度對打擊私梟利用貨櫃走私危安物品是否有效?

	(I) 從事海運進口貨 櫃安全檢查的年資	(J) 從事海運進口貨 櫃安全檢查的年資	平均差異 (I-J)	標準誤	顯著性	95% 信賴區間	
						下界	上界
Tukey HSD	一年以下	一至三年 未滿	-.060	.211	1.000	-.67	.54
		三至五年 未滿	-.187	.203	.941	-.77	.39
		五至七年 未滿	-.455	.223	.321	-1.09	.18
		七至九年 未滿	-.170	.237	.979	-.85	.51
		九年以上	.375	.332	.868	-.58	1.33
	一至三年 未滿	一年以下	.060	.211	1.000	-.54	.67
		三至五年 未滿	-.126	.178	.981	-.64	.38
		五至七年 未滿	-.395	.200	.362	-.97	.18
		七至九年 未滿	-.110	.215	.996	-.73	.51
		九年以上	.436	.317	.742	-.47	1.34
	三至五年 未滿	一年以下	.187	.203	.941	-.39	.77
		一至三年 未滿	.126	.178	.981	-.38	.64
五至七年 未滿		-.268	.192	.727	-.82	.28	
七至九年 未滿		.016	.207	1.000	-.58	.61	
	九年以上	.562	.311	.464	-.33	1.46	
五至七年 未滿	一年以下	.455	.223	.321	-.18	1.09	
	一至三年 未滿	.395	.200	.362	-.18	.97	

		三至五年 未滿	.268	.192	.727	-.28	.82
		七至九年 未滿	.285	.227	.810	-.37	.94
		九年以上	.830	.325	.111	-.10	1.76
七至九年 未滿		一年以下	.170	.237	.979	-.51	.85
		一至三年 未滿	.110	.215	.996	-.51	.73
		三至五年 未滿	-.016	.207	1.000	-.61	.58
		五至七年 未滿	-.285	.227	.810	-.94	.37
		九年以上	.546	.334	.578	-.41	1.50
九年以上		一年以下	-.375	.332	.868	-1.33	.58
		一至三年 未滿	-.436	.317	.742	-1.34	.47
		三至五年 未滿	-.562	.311	.464	-1.46	.33
		五至七年 未滿	-.830	.325	.111	-1.76	.10
		七至九年 未滿	-.546	.334	.578	-1.50	.41
Scheffe 法	一年以下	一至三年 未滿	-.060	.211	1.000	-.77	.65
		三至五年 未滿	-.187	.203	.974	-.87	.49
		五至七年 未滿	-.455	.223	.526	-1.20	.29
		七至九年 未滿	-.170	.237	.991	-.96	.62
		九年以上	.375	.332	.936	-.73	1.49
一至三年 未滿	一年以下	一年以下	.060	.211	1.000	-.65	.77
		三至五年 未滿	-.126	.178	.992	-.72	.47
		五至七年 未滿	-.395	.200	.567	-1.07	.28
		七至九年 未滿	-.110	.215	.998	-.83	.61
		九年以上	.436	.317	.864	-.63	1.50
三至五年 未滿	一年以下	一年以下	.187	.203	.974	-.49	.87
		一至三年 未滿	.126	.178	.992	-.47	.72

		五至七年 未滿	-.268	.192	.854	-.91	.37
		七至九年 未滿	.016	.207	1.000	-.68	.71
		九年以上	.562	.311	.661	-.48	1.61
五至七年 未滿		一年以下	.455	.223	.526	-.29	1.20
		一至三年 未滿	.395	.200	.567	-.28	1.07
		三至五年 未滿	.268	.192	.854	-.37	.91
		七至九年 未滿	.285	.227	.904	-.48	1.04
		九年以上	.830	.325	.261	-.26	1.92
七至九年 未滿		一年以下	.170	.237	.991	-.62	.96
		一至三年 未滿	.110	.215	.998	-.61	.83
		三至五年 未滿	-.016	.207	1.000	-.71	.68
		五至七年 未滿	-.285	.227	.904	-1.04	.48
		九年以上	.546	.334	.751	-.57	1.67
九年以上		一年以下	-.375	.332	.936	-1.49	.73
		一至三年 未滿	-.436	.317	.864	-1.50	.63
		三至五年 未滿	-.562	.311	.661	-1.61	.48
		五至七年 未滿	-.830	.325	.261	-1.92	.26
		七至九年 未滿	-.546	.334	.751	-1.67	.57
LSD	一年以下	一至三年 未滿	-.060	.211	.775	-.48	.35
		三至五年 未滿	-.187	.203	.358	-.59	.21
		五至七年 未滿	-.455*	.223	.042	-.89	-.02
		七至九年 未滿	-.170	.237	.472	-.64	.29
		九年以上	.375	.332	.258	-.28	1.03
一至三年 未滿	一年以下	一年以下	.060	.211	.775	-.35	.48
		三至五年 未滿	-.126	.178	.478	-.48	.22

	五至七年未滿	-.395*	.200	.050	-.79	.00
	七至九年未滿	-.110	.215	.610	-.53	.31
	九年以上	.436	.317	.170	-.19	1.06
三至五年未滿	一年以下	.187	.203	.358	-.21	.59
	一至三年未滿	.126	.178	.478	-.22	.48
	五至七年未滿	-.268	.192	.163	-.65	.11
	七至九年未滿	.016	.207	.937	-.39	.42
	九年以上	.562	.311	.072	-.05	1.17
五至七年未滿	一年以下	.455*	.223	.042	.02	.89
	一至三年未滿	.395*	.200	.050	.00	.79
	三至五年未滿	.268	.192	.163	-.11	.65
	七至九年未滿	.285	.227	.211	-.16	.73
	九年以上	.830*	.325	.011	.19	1.47
七至九年未滿	一年以下	.170	.237	.472	-.29	.64
	一至三年未滿	.110	.215	.610	-.31	.53
	三至五年未滿	-.016	.207	.937	-.42	.39
	五至七年未滿	-.285	.227	.211	-.73	.16
	九年以上	.546	.334	.104	-.11	1.20
九年以上	一年以下	-.375	.332	.258	-1.03	.28
	一至三年未滿	-.436	.317	.170	-1.06	.19
	三至五年未滿	-.562	.311	.072	-1.17	.05
	五至七年未滿	-.830*	.325	.011	-1.47	-.19
	七至九年未滿	-.546	.334	.104	-1.20	.11
Bonferroni 法	一年以下					
	一至三年未滿	-.060	.211	1.000	-.68	.56
	三至五年未滿	-.187	.203	1.000	-.79	.41

	五至七年未滿	-.455	.223	.630	-1.11	.20
	七至九年未滿	-.170	.237	1.000	-.87	.53
	九年以上	.375	.332	1.000	-.61	1.36
一至三年未滿	一年以下	.060	.211	1.000	-.56	.68
	三至五年未滿	-.126	.178	1.000	-.65	.40
	五至七年未滿	-.395	.200	.745	-.99	.20
	七至九年未滿	-.110	.215	1.000	-.75	.53
	九年以上	.436	.317	1.000	-.50	1.37
三至五年未滿	一年以下	.187	.203	1.000	-.41	.79
	一至三年未滿	.126	.178	1.000	-.40	.65
	五至七年未滿	-.268	.192	1.000	-.84	.30
	七至九年未滿	.016	.207	1.000	-.60	.63
	九年以上	.562	.311	1.000	-.36	1.48
五至七年未滿	一年以下	.455	.223	.630	-.20	1.11
	一至三年未滿	.395	.200	.745	-.20	.99
	三至五年未滿	.268	.192	1.000	-.30	.84
	七至九年未滿	.285	.227	1.000	-.39	.96
	九年以上	.830	.325	.166	-.13	1.79
七至九年未滿	一年以下	.170	.237	1.000	-.53	.87
	一至三年未滿	.110	.215	1.000	-.53	.75
	三至五年未滿	-.016	.207	1.000	-.63	.60
	五至七年未滿	-.285	.227	1.000	-.96	.39
	九年以上	.546	.334	1.000	-.44	1.53
九年以上	一年以下	-.375	.332	1.000	-1.36	.61
	一至三年未滿	-.436	.317	1.000	-1.37	.50
	三至五年未滿	-.562	.311	1.000	-1.48	.36

		五至七年 未滿	-.830	.325	.166	-1.79	.13
		七至九年 未滿	-.546	.334	1.000	-1.53	.44
Sidak 檢定	一年以下	一至三年 未滿	-.060	.211	1.000	-.68	.56
		三至五年 未滿	-.187	.203	.999	-.79	.41
		五至七年 未滿	-.455	.223	.474	-1.11	.20
		七至九年 未滿	-.170	.237	1.000	-.87	.53
		九年以上	.375	.332	.989	-.60	1.35
	一至三年 未滿	一年以下	.060	.211	1.000	-.56	.68
		三至五年 未滿	-.126	.178	1.000	-.65	.40
		五至七年 未滿	-.395	.200	.534	-.99	.20
		七至九年 未滿	-.110	.215	1.000	-.75	.53
	三至五年 未滿	九年以上	.436	.317	.939	-.50	1.37
		一年以下	.187	.203	.999	-.41	.79
		一至三年 未滿	.126	.178	1.000	-.40	.65
		五至七年 未滿	-.268	.192	.930	-.83	.30
	五至七年 未滿	七至九年 未滿	.016	.207	1.000	-.60	.63
		九年以上	.562	.311	.674	-.36	1.48
		一年以下	.455	.223	.474	-.20	1.11
		一至三年 未滿	.395	.200	.534	-.20	.99
	七至九年 未滿	三至五年 未滿	.268	.192	.930	-.30	.83
		七至九年 未滿	.285	.227	.971	-.39	.95
		九年以上	.830	.325	.153	-.13	1.79
	七至九年 未滿	一年以下	.170	.237	1.000	-.53	.87
一至三年 未滿		.110	.215	1.000	-.53	.75	
三至五年 未滿		-.016	.207	1.000	-.63	.60	

		五至七年 未滿	-.285	.227	.971	-.95	.39
		九年以上	.546	.334	.806	-.44	1.53
九年以上		一年以下	-.375	.332	.989	-1.35	.60
		一至三年 未滿	-.436	.317	.939	-1.37	.50
		三至五年 未滿	-.562	.311	.674	-1.48	.36
		五至七年 未滿	-.830	.325	.153	-1.79	.13
		七至九年 未滿	-.546	.334	.806	-1.53	.44
Gabriel 檢定	一年以下	一至三年 未滿	-.060	.211	1.000	-.68	.56
		三至五年 未滿	-.187	.203	.998	-.78	.40
		五至七年 未滿	-.455	.223	.469	-1.11	.20
		七至九年 未滿	-.170	.237	1.000	-.87	.53
		九年以上	.375	.332	.983	-.57	1.32
	一至三年 未滿	一年以下	.060	.211	1.000	-.56	.68
		三至五年 未滿	-.126	.178	1.000	-.65	.40
		五至七年 未滿	-.395	.200	.527	-.98	.19
		七至九年 未滿	-.110	.215	1.000	-.74	.52
		九年以上	.436	.317	.899	-.44	1.31
	三至五年 未滿	一年以下	.187	.203	.998	-.40	.78
		一至三年 未滿	.126	.178	1.000	-.40	.65
		五至七年 未滿	-.268	.192	.924	-.83	.29
		七至九年 未滿	.016	.207	1.000	-.59	.62
		九年以上	.562	.311	.543	-.29	1.41
	五至七年 未滿	一年以下	.455	.223	.469	-.20	1.11
		一至三年 未滿	.395	.200	.527	-.19	.98
		三至五年 未滿	.268	.192	.924	-.29	.83

		七至九年 未滿	.285	.227	.969	-.38	.95
		九年以上	.830	.325	.110	-.08	1.74
七至九年 未滿		一年以下	.170	.237	1.000	-.53	.87
		一至三年 未滿	.110	.215	1.000	-.52	.74
		三至五年 未滿	-.016	.207	1.000	-.62	.59
		五至七年 未滿	-.285	.227	.969	-.95	.38
		九年以上	.546	.334	.763	-.41	1.50
九年以上		一年以下	-.375	.332	.983	-1.32	.57
		一至三年 未滿	-.436	.317	.899	-1.31	.44
		三至五年 未滿	-.562	.311	.543	-1.41	.29
		五至七年 未滿	-.830	.325	.110	-1.74	.08
		七至九年 未滿	-.546	.334	.763	-1.50	.41
Hochberg 檢定	一年以下	一至三年 未滿	-.060	.211	1.000	-.68	.56
		三至五年 未滿	-.187	.203	.999	-.79	.41
		五至七年 未滿	-.455	.223	.470	-1.11	.20
		七至九年 未滿	-.170	.237	1.000	-.87	.53
		九年以上	.375	.332	.988	-.60	1.35
	一至三年 未滿	一年以下	.060	.211	1.000	-.56	.68
		三至五年 未滿	-.126	.178	1.000	-.65	.40
		五至七年 未滿	-.395	.200	.530	-.99	.20
		七至九年 未滿	-.110	.215	1.000	-.75	.53
		九年以上	.436	.317	.936	-.50	1.37
	三至五年 未滿	一年以下	.187	.203	.999	-.41	.79
		一至三年 未滿	.126	.178	1.000	-.40	.65
		五至七年 未滿	-.268	.192	.927	-.83	.30

		七至九年 未滿	.016	.207	1.000	-.60	.63
		九年以上	.562	.311	.669	-.36	1.48
五至七年 未滿		一年以下	.455	.223	.470	-.20	1.11
		一至三年 未滿	.395	.200	.530	-.20	.99
		三至五年 未滿	.268	.192	.927	-.30	.83
		七至九年 未滿	.285	.227	.970	-.38	.95
		九年以上	.830	.325	.153	-.13	1.79
七至九年 未滿		一年以下	.170	.237	1.000	-.53	.87
		一至三年 未滿	.110	.215	1.000	-.53	.75
		三至五年 未滿	-.016	.207	1.000	-.63	.60
		五至七年 未滿	-.285	.227	.970	-.95	.38
		九年以上	.546	.334	.801	-.44	1.53
九年以上		一年以下	-.375	.332	.988	-1.35	.60
		一至三年 未滿	-.436	.317	.936	-1.37	.50
		三至五年 未滿	-.562	.311	.669	-1.48	.36
		五至七年 未滿	-.830	.325	.153	-1.79	.13
		七至九年 未滿	-.546	.334	.801	-1.53	.44
Tamhane 檢定	一年以下	一至三年 未滿	-.060	.194	1.000	-.64	.52
		三至五年 未滿	-.187	.183	.996	-.74	.36
		五至七年 未滿	-.455	.216	.438	-1.10	.19
		七至九年 未滿	-.170	.223	1.000	-.84	.50
		九年以上	.375	.398	.999	-.96	1.71
一至三年 未滿	一年以下	一年以下	.060	.194	1.000	-.52	.64
		三至五年 未滿	-.126	.174	1.000	-.65	.39
		五至七年 未滿	-.395	.208	.610	-1.02	.23

		七至九年 未滿	-.110	.216	1.000	-.76	.54
		九年以上	.436	.394	.993	-.89	1.77
三至五年 未滿		一年以下	.187	.183	.996	-.36	.74
		一至三年 未滿	.126	.174	1.000	-.39	.65
		五至七年 未滿	-.268	.198	.948	-.86	.32
		七至九年 未滿	.016	.206	1.000	-.60	.64
		九年以上	.562	.388	.935	-.76	1.89
五至七年 未滿		一年以下	.455	.216	.438	-.19	1.10
		一至三年 未滿	.395	.208	.610	-.23	1.02
		三至五年 未滿	.268	.198	.948	-.32	.86
		七至九年 未滿	.285	.235	.980	-.42	.99
		九年以上	.830	.405	.564	-.52	2.18
七至九年 未滿		一年以下	.170	.223	1.000	-.50	.84
		一至三年 未滿	.110	.216	1.000	-.54	.76
		三至五年 未滿	-.016	.206	1.000	-.64	.60
		五至七年 未滿	-.285	.235	.980	-.99	.42
		九年以上	.546	.409	.962	-.81	1.90
九年以上		一年以下	-.375	.398	.999	-1.71	.96
		一至三年 未滿	-.436	.394	.993	-1.77	.89
		三至五年 未滿	-.562	.388	.935	-1.89	.76
		五至七年 未滿	-.830	.405	.564	-2.18	.52
		七至九年 未滿	-.546	.409	.962	-1.90	.81
Dunnett T3 檢定	一年以下	一至三年 未滿	-.060	.194	1.000	-.64	.52
		三至五年 未滿	-.187	.183	.995	-.74	.36
		五至七年 未滿	-.455	.216	.426	-1.10	.19

	七至九年 未滿	-.170	.223	1.000	-.84	.50
	九年以上	.375	.398	.996	-.94	1.69
一至三年 未滿	一年以下	.060	.194	1.000	-.52	.64
	三至五年 未滿	-.126	.174	1.000	-.64	.39
	五至七年 未滿	-.395	.208	.596	-1.02	.23
	七至九年 未滿	-.110	.216	1.000	-.76	.54
	九年以上	.436	.394	.982	-.88	1.75
三至五年 未滿	一年以下	.187	.183	.995	-.36	.74
	一至三年 未滿	.126	.174	1.000	-.39	.64
	五至七年 未滿	-.268	.198	.940	-.86	.32
	七至九年 未滿	.016	.206	1.000	-.60	.64
	九年以上	.562	.388	.882	-.74	1.87
五至七年 未滿	一年以下	.455	.216	.426	-.19	1.10
	一至三年 未滿	.395	.208	.596	-.23	1.02
	三至五年 未滿	.268	.198	.940	-.32	.86
	七至九年 未滿	.285	.235	.976	-.42	.99
	九年以上	.830	.405	.497	-.50	2.16
七至九年 未滿	一年以下	.170	.223	1.000	-.50	.84
	一至三年 未滿	.110	.216	1.000	-.54	.76
	三至五年 未滿	-.016	.206	1.000	-.64	.60
	五至七年 未滿	-.285	.235	.976	-.99	.42
	九年以上	.546	.409	.931	-.79	1.88
九年以上	一年以下	-.375	.398	.996	-1.69	.94
	一至三年 未滿	-.436	.394	.982	-1.75	.88
	三至五年 未滿	-.562	.388	.882	-1.87	.74
	五至七年 未滿	-.830	.405	.497	-2.16	.50

		七至九年 未滿	-.546	.409	.931	-1.88	.79
Games-Howell 檢定	一年以下	一至三年 未滿	-.060	.194	1.000	-.62	.50
		三至五年 未滿	-.187	.183	.911	-.72	.35
		五至七年 未滿	-.455	.216	.292	-1.08	.17
		七至九年 未滿	-.170	.223	.973	-.82	.48
		九年以上	.375	.398	.930	-.89	1.64
一至三年 未滿	一年以下	一至三年 未滿	.060	.194	1.000	-.50	.62
		三至五年 未滿	-.126	.174	.979	-.63	.38
		五至七年 未滿	-.395	.208	.411	-1.00	.21
		七至九年 未滿	-.110	.216	.996	-.74	.52
三至五年 未滿	一年以下	九年以上	.436	.394	.872	-.82	1.69
		一年以下	.187	.183	.911	-.35	.72
		一至三年 未滿	.126	.174	.979	-.38	.63
		五至七年 未滿	-.268	.198	.754	-.84	.31
五至七年 未滿	一年以下	七至九年 未滿	.016	.206	1.000	-.58	.62
		九年以上	.562	.388	.700	-.68	1.81
		一年以下	.455	.216	.292	-.17	1.08
		一至三年 未滿	.395	.208	.411	-.21	1.00
七至九年 未滿	一年以下	三至五年 未滿	.268	.198	.754	-.31	.84
		七至九年 未滿	.285	.235	.831	-.40	.97
		九年以上	.830	.405	.351	-.44	2.11
		一年以下	.170	.223	.973	-.48	.82
七至九年 未滿	一年以下	一至三年 未滿	.110	.216	.996	-.52	.74
		三至五年 未滿	-.016	.206	1.000	-.62	.58
		五至七年 未滿	-.285	.235	.831	-.97	.40
		七至九年 未滿					

		九年以上	.546	.409	.763	-.74	1.83
	九年以上	一年以下	-.375	.398	.930	-1.64	.89
		一至三年未滿	-.436	.394	.872	-1.69	.82
		三至五年未滿	-.562	.388	.700	-1.81	.68
		五至七年未滿	-.830	.405	.351	-2.11	.44
		七至九年未滿	-.546	.409	.763	-1.83	.74
Dunnett C 檢定	一年以下	一至三年未滿	-.060	.194		-.63	.51
		三至五年未滿	-.187	.183		-.73	.35
		五至七年未滿	-.455	.216		-1.09	.18
		七至九年未滿	-.170	.223		-.83	.49
		九年以上	.375	.398		-.91	1.66
	一至三年未滿	一年以下	.060	.194		-.51	.63
		三至五年未滿	-.126	.174		-.64	.38
		五至七年未滿	-.395	.208		-1.01	.22
		七至九年未滿	-.110	.216		-.75	.53
		九年以上	.436	.394		-.84	1.71
	三至五年未滿	一年以下	.187	.183		-.35	.73
		一至三年未滿	.126	.174		-.38	.64
		五至七年未滿	-.268	.198		-.85	.31
		七至九年未滿	.016	.206		-.59	.63
		九年以上	.562	.388		-.70	1.82
	五至七年未滿	一年以下	.455	.216		-.18	1.09
		一至三年未滿	.395	.208		-.22	1.01
		三至五年未滿	.268	.198		-.31	.85
		七至九年未滿	.285	.235		-.41	.98

		九年以上	.830	.405		-.48	2.14
	七至九年未滿	一年以下	.170	.223		-.49	.83
		一至三年未滿	.110	.216		-.53	.75
		三至五年未滿	-.016	.206		-.63	.59
		五至七年未滿	-.285	.235		-.98	.41
		九年以上	.546	.409		-.77	1.86
	九年以上	一年以下	-.375	.398		-1.66	.91
		一至三年未滿	-.436	.394		-1.71	.84
		三至五年未滿	-.562	.388		-1.82	.70
		五至七年未滿	-.830	.405		-2.14	.48
		七至九年未滿	-.546	.409		-1.86	.77
Dunnett t 檢定 (雙邊檢定) ^a	一年以下	九年以上	.375	.332	.522	-.42	1.17
	一至三年未滿	九年以上	.436	.317	.370	-.32	1.19
	三至五年未滿	九年以上	.562	.311	.178	-.18	1.31
	五至七年未滿	九年以上	.830*	.325	.033	.05	1.61
	七至九年未滿	九年以上	.546	.334	.243	-.25	1.34

*. 平均差異在 0.05 水準是顯著的。

a. Dunnett t 檢定將某一組別當成控制，並用來與其他組別做比較。

同質子集

您認為安檢中隊晚上召開的預審會議制度對打擊私梟利用貨櫃走私危安物品是否有效？

從事海運進口貨櫃安全檢查的年資		個數	alpha = 0.05 的子集	
			1	2
Student-Newman-Keuls 多重比較法 ^{a,b}	九年以上	15	2.73	
	一年以下	46	3.11	3.11
	一至三年未滿	71	3.17	3.17

	七至九年未滿	43	3.28	3.28
	三至五年未滿	88	3.30	3.30
	五至七年未滿	55		3.56
	顯著性		.176	.379
Tukey HSD ^{a,b}	九年以上	15	2.73	
	一年以下	46	3.11	3.11
	一至三年未滿	71	3.17	3.17
	七至九年未滿	43	3.28	3.28
	三至五年未滿	88	3.30	3.30
	五至七年未滿	55		3.56
	顯著性		.233	.471
	Tukey B ^{a,b}	九年以上	15	2.73
一年以下		46	3.11	3.11
一至三年未滿		71	3.17	3.17
七至九年未滿		43	3.28	3.28
三至五年未滿		88	3.30	3.30
五至七年未滿		55		3.56
顯著性			.106	.112
Duncan 檢定 ^{a,b}		九年以上	15	2.73
	一年以下	46	3.11	3.11
	一至三年未滿	71	3.17	3.17
	七至九年未滿	43		3.28
	三至五年未滿	88		3.30
	五至七年未滿	55		3.56
	顯著性		.106	.112
	Scheffe 法 ^{a,b}	九年以上	15	2.73
一年以下		46	3.11	
一至三年未滿		71	3.17	
七至九年未滿		43	3.28	
三至五年未滿		88	3.30	
五至七年未滿		55	3.56	
顯著性			.060	
Gabriel 檢定 ^{a,b}		九年以上	15	2.73
	一年以下	46	3.11	3.11
	一至三年未滿	71	3.17	3.17
	七至九年未滿	43	3.28	3.28
	三至五年未滿	88	3.30	3.30
	五至七年未滿	55		3.56
	顯著性		.338	.679
	Ryan-Einot-Gabriel-Welsch F 值	九年以上	15	2.73
一年以下		46	3.11	
一至三年未滿		71	3.17	

	七至九年未滿	43	3.28	
	三至五年未滿	88	3.30	
	五至七年未滿	55	3.56	
	顯著性		.119	
Ryan-Einot-Gabriel-Welsch 範圍	九年以上	15	2.73	
	一年以下	46	3.11	
	一至三年未滿	71	3.17	
	七至九年未滿	43	3.28	
	三至五年未滿	88	3.30	
	五至七年未滿	55	3.56	
	顯著性		.322	
Hochberg 檢定 ^{a,b}	九年以上	15	2.73	
	一年以下	46	3.11	3.11
	一至三年未滿	71	3.17	3.17
	七至九年未滿	43	3.28	3.28
	三至五年未滿	88	3.30	3.30
	五至七年未滿	55		3.56
	顯著性		.338	.679
Waller-Duncan 檢定 ^{a,b,c}	九年以上	15	2.73	
	一年以下	46	3.11	3.11
	一至三年未滿	71	3.17	3.17
	七至九年未滿	43	3.28	3.28
	三至五年未滿	88	3.30	3.30
	五至七年未滿	55		3.56

顯示的是同質子集中組別的平均數。

a. 使用調和平均數樣本大小 = 38.637。

b. 組別大小不相等。將使用組別大小的調和平均數。不保證型 I 的誤差水準。

c. 型 1/型 2 誤差 Seriousness Ratio = 100。

平均數圖

您認為安檢中隊晚上召開的預審會議制度對打擊私梟利用貨櫃走私危安物品是否有效的平均數

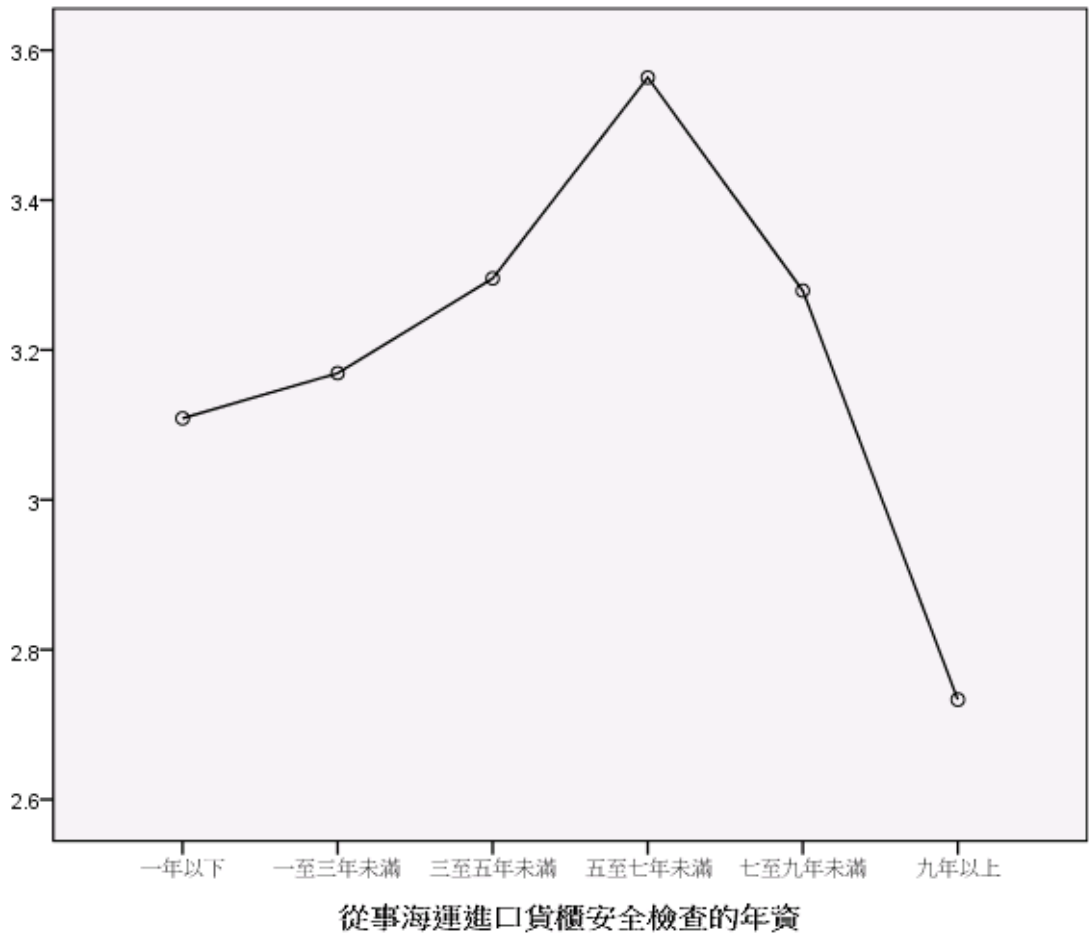

```

ONEWAY p6 BY p21
/POLYNOMIAL=1
/STATISTICS DESCRIPTIVES EFFECTS HOMOGENEITY BROWNFORSYTHE WELCH
/PLOT MEANS
/MISSING ANALYSIS
/POSTHOC=SNK TUKEY BTUKEY DUNCAN SCHEFFE LSD BONFERRONI SIDAK
GABRIEL FREGW QREGW GT2 T2 T3 GH C WALLER(100) DUNNETT ALPHA(0.05).

```

單因子

注意事項

建立的輸出說明	11-九月-2020:23 時 28 分 10 秒
---------	---------------------------

輸入	資料	U:\03 架設網站\尚在編輯中期刊論文(等待上傳中)\01a1996_1.SAV	
	作用中資料集	資料集 1	
	過濾	<無>	
	加權	<無>	
	分割檔	<無>	
	目前啟用的資料檔中之橫列 N		320
遺漏值處理	遺漏的定義	將使用者定義的遺漏值當做遺漏。	
	使用的觀察值	各分析的統計量，都是以分析中所用任何變數之不具遺漏值的觀察值 為準。	
語法		ONEWAY p6 BY p21 /POLYNOMIAL=1 /STATISTICS DESCRIPTIVES EFFECTS HOMOGENEITY BROWNFORSYTHE WELCH /PLOT MEANS /MISSING ANALYSIS /POSTHOC=SNK TUKEY BTUKEY DUNCAN SCHEFFE LSD BONFERRONI SIDAK GABRIEL FREGW QREGW GT2 T2 T3 GH C WALLER(100) DUNNETT ALPHA(0.05).	
資源	處理器時間		00:00:01.435
	經過的時間		00:00:01.420

[資料集 1] U:\03 架設網站\尚在編輯中期刊論文(等待上傳中)\01a1996_1.SAV

描述性統計量

您認為公司自檢制度對打擊私梟利用貨櫃走私危安物品是否有效

	個數	平均數	標準差	標準誤	平均數的 95% 信賴區間	
					下界	上界
一年以下	47	3.40	1.014	.148	3.11	3.70
一至三年未滿	71	3.21	1.013	.120	2.97	3.45
三至五年未滿	87	3.44	1.020	.109	3.22	3.65
五至七年未滿	55	4.13	4.243	.572	2.98	5.27
七至九年未滿	43	3.56	.959	.146	3.26	3.85
九年以上	15	4.13	.915	.236	3.63	4.64
總和	318	3.55	1.997	.112	3.33	3.77

模式	固定效果			1.986	.111	3.33	3.77
	隨機效應				.152	3.16	3.94

描述性統計量

您認為公司自檢制度對打擊私梟利用貨櫃走私危安物品是否有效

	最小值	最大值	成份間變異數
一年以下	2	5	
一至三年未滿	1	5	
三至五年未滿	2	5	
五至七年未滿	1	34	
七至九年未滿	1	5	
九年以上	2	5	
總和	1	34	
模式	隨機效應		.055

變異數同質性檢定

您認為公司自檢制度對打擊私梟利用貨櫃走私危安物品是否有效

Levene 統計量	分子自由度	分母自由度	顯著性
1.276	5	312	.274

ANOVA

您認為公司自檢制度對打擊私梟利用貨櫃走私危安物品是否有效

	平方和	自由度	平均平方和	F	顯著性
組間 (組合)	33.695	5	6.739	1.708	.132
一次項					
未加權	11.273	1	11.273	2.857	.092
加權	15.012	1	15.012	3.805	.052
離差	18.684	4	4.671	1.184	.318
組內	1231.000	312	3.946		
總和	1264.695	317			

均等平均數的 Robust 檢定

您認為公司自檢制度對打擊私梟利用貨櫃走私危安物品是否有效

	統計量 ^a	分子自由度	分母自由度	Sig.
Welch	2.792	5	93.603	.021
Brown-Forsythe	1.782	5	85.188	.125

a. 漸近的 F 分配。

Post Hoc 檢定

多重比較

依變數:您認為公司自檢制度對打擊私梟利用貨櫃走私危安物品是否有效

	(I) 從事海運進口貨 櫃安全檢查的年資	(J) 從事海運進口貨 櫃安全檢查的年資	平均差異 (I-J)	標準誤	顯著性	95% 信賴區間	
						下界	上界
Tukey HSD	一年以下	一至三年 未滿	.193	.374	.996	-.88	1.26
		三至五年 未滿	-.033	.360	1.000	-1.06	1.00
		五至七年 未滿	-.723	.395	.446	-1.85	.41
		七至九年 未滿	-.154	.419	.999	-1.36	1.05
		九年以上	-.729	.589	.818	-2.42	.96
	一至三年 未滿	一年以下	-.193	.374	.996	-1.26	.88
		三至五年 未滿	-.226	.318	.981	-1.14	.69
		五至七年 未滿	-.916	.357	.109	-1.94	.11
		七至九年 未滿	-.347	.384	.945	-1.45	.75
		九年以上	-.922	.564	.577	-2.54	.70
	三至五年 未滿	一年以下	.033	.360	1.000	-1.00	1.06
		一至三年 未滿	.226	.318	.981	-.69	1.14
		五至七年 未滿	-.690	.342	.334	-1.67	.29
		七至九年 未滿	-.121	.370	.999	-1.18	.94
		九年以上	-.697	.555	.809	-2.29	.90
	五至七年 未滿	一年以下	.723	.395	.446	-.41	1.85
		一至三年 未滿	.916	.357	.109	-.11	1.94
		三至五年 未滿	.690	.342	.334	-.29	1.67

		七至九年 未滿	.569	.404	.722	-.59	1.73
		九年以上	-.006	.579	1.000	-1.67	1.65
	七至九年 未滿	一年以下	.154	.419	.999	-1.05	1.36
		一至三年 未滿	.347	.384	.945	-.75	1.45
		三至五年 未滿	.121	.370	.999	-.94	1.18
		五至七年 未滿	-.569	.404	.722	-1.73	.59
		九年以上	-.575	.596	.928	-2.28	1.13
	九年以上	一年以下	.729	.589	.818	-.96	2.42
		一至三年 未滿	.922	.564	.577	-.70	2.54
		三至五年 未滿	.697	.555	.809	-.90	2.29
		五至七年 未滿	.006	.579	1.000	-1.65	1.67
		七至九年 未滿	.575	.596	.928	-1.13	2.28
Scheffe 法	一年以下	一至三年 未滿	.193	.374	.998	-1.06	1.44
		三至五年 未滿	-.033	.360	1.000	-1.24	1.17
		五至七年 未滿	-.723	.395	.645	-2.04	.60
		七至九年 未滿	-.154	.419	1.000	-1.56	1.25
		九年以上	-.729	.589	.909	-2.70	1.24
	一至三年 未滿	一年以下	-.193	.374	.998	-1.44	1.06
		三至五年 未滿	-.226	.318	.992	-1.29	.84
		五至七年 未滿	-.916	.357	.256	-2.11	.28
		七至九年 未滿	-.347	.384	.976	-1.63	.94
		九年以上	-.922	.564	.751	-2.81	.97
	三至五年 未滿	一年以下	.033	.360	1.000	-1.17	1.24
		一至三年 未滿	.226	.318	.992	-.84	1.29
		五至七年 未滿	-.690	.342	.540	-1.84	.46

		七至九年 未滿	-.121	.370	1.000	-1.36	1.12
		九年以上	-.697	.555	.904	-2.56	1.16
五至七年 未滿		一年以下	.723	.395	.645	-.60	2.04
		一至三年 未滿	.916	.357	.256	-.28	2.11
		三至五年 未滿	.690	.342	.540	-.46	1.84
		七至九年 未滿	.569	.404	.851	-.78	1.92
		九年以上	-.006	.579	1.000	-1.94	1.93
七至九年 未滿		一年以下	.154	.419	1.000	-1.25	1.56
		一至三年 未滿	.347	.384	.976	-.94	1.63
		三至五年 未滿	.121	.370	1.000	-1.12	1.36
		五至七年 未滿	-.569	.404	.851	-1.92	.78
		九年以上	-.575	.596	.968	-2.57	1.42
九年以上		一年以下	.729	.589	.909	-1.24	2.70
		一至三年 未滿	.922	.564	.751	-.97	2.81
		三至五年 未滿	.697	.555	.904	-1.16	2.56
		五至七年 未滿	.006	.579	1.000	-1.93	1.94
		七至九年 未滿	.575	.596	.968	-1.42	2.57
LSD	一年以下	一至三年 未滿	.193	.374	.606	-.54	.93
		三至五年 未滿	-.033	.360	.928	-.74	.67
		五至七年 未滿	-.723	.395	.068	-1.50	.05
		七至九年 未滿	-.154	.419	.714	-.98	.67
		九年以上	-.729	.589	.217	-1.89	.43
	一至三年 未滿	一年以下	-.193	.374	.606	-.93	.54
		三至五年 未滿	-.226	.318	.478	-.85	.40
		五至七年 未滿	-.916*	.357	.011	-1.62	-.21

		七至九年 未滿	-.347	.384	.367	-1.10	.41
		九年以上	-.922	.564	.103	-2.03	.19
三至五年 未滿		一年以下	.033	.360	.928	-.67	.74
		一至三年 未滿	.226	.318	.478	-.40	.85
		五至七年 未滿	-.690*	.342	.044	-1.36	-.02
		七至九年 未滿	-.121	.370	.743	-.85	.61
		九年以上	-.697	.555	.211	-1.79	.40
五至七年 未滿		一年以下	.723	.395	.068	-.05	1.50
		一至三年 未滿	.916*	.357	.011	.21	1.62
		三至五年 未滿	.690*	.342	.044	.02	1.36
		七至九年 未滿	.569	.404	.160	-.23	1.36
		九年以上	-.006	.579	.992	-1.14	1.13
七至九年 未滿		一年以下	.154	.419	.714	-.67	.98
		一至三年 未滿	.347	.384	.367	-.41	1.10
		三至五年 未滿	.121	.370	.743	-.61	.85
		五至七年 未滿	-.569	.404	.160	-1.36	.23
		九年以上	-.575	.596	.335	-1.75	.60
九年以上		一年以下	.729	.589	.217	-.43	1.89
		一至三年 未滿	.922	.564	.103	-.19	2.03
		三至五年 未滿	.697	.555	.211	-.40	1.79
		五至七年 未滿	.006	.579	.992	-1.13	1.14
		七至九年 未滿	.575	.596	.335	-.60	1.75
Bonferroni 法	一年以下	一至三年 未滿	.193	.374	1.000	-.91	1.30
		三至五年 未滿	-.033	.360	1.000	-1.10	1.03
		五至七年 未滿	-.723	.395	1.000	-1.89	.44

	七至九年 未滿	-.154	.419	1.000	-1.39	1.09
	九年以上	-.729	.589	1.000	-2.47	1.01
一至三年 未滿	一年以下	-.193	.374	1.000	-1.30	.91
	三至五年 未滿	-.226	.318	1.000	-1.17	.71
	五至七年 未滿	-.916	.357	.161	-1.97	.14
	七至九年 未滿	-.347	.384	1.000	-1.48	.79
	九年以上	-.922	.564	1.000	-2.59	.75
三至五年 未滿	一年以下	.033	.360	1.000	-1.03	1.10
	一至三年 未滿	.226	.318	1.000	-.71	1.17
	五至七年 未滿	-.690	.342	.667	-1.70	.32
	七至九年 未滿	-.121	.370	1.000	-1.22	.97
	九年以上	-.697	.555	1.000	-2.34	.95
五至七年 未滿	一年以下	.723	.395	1.000	-.44	1.89
	一至三年 未滿	.916	.357	.161	-.14	1.97
	三至五年 未滿	.690	.342	.667	-.32	1.70
	七至九年 未滿	.569	.404	1.000	-.63	1.77
	九年以上	-.006	.579	1.000	-1.72	1.71
七至九年 未滿	一年以下	.154	.419	1.000	-1.09	1.39
	一至三年 未滿	.347	.384	1.000	-.79	1.48
	三至五年 未滿	.121	.370	1.000	-.97	1.22
	五至七年 未滿	-.569	.404	1.000	-1.77	.63
	九年以上	-.575	.596	1.000	-2.34	1.19
九年以上	一年以下	.729	.589	1.000	-1.01	2.47
	一至三年 未滿	.922	.564	1.000	-.75	2.59
	三至五年 未滿	.697	.555	1.000	-.95	2.34
	五至七年 未滿	.006	.579	1.000	-1.71	1.72

		七至九年 未滿	.575	.596	1.000	-1.19	2.34
Sidak 檢定	一年以下	一至三年 未滿	.193	.374	1.000	-.91	1.30
		三至五年 未滿	-.033	.360	1.000	-1.09	1.03
		五至七年 未滿	-.723	.395	.651	-1.89	.44
		七至九年 未滿	-.154	.419	1.000	-1.39	1.08
		九年以上	-.729	.589	.974	-2.47	1.01
	一至三年 未滿	一年以下	-.193	.374	1.000	-1.30	.91
		三至五年 未滿	-.226	.318	1.000	-1.16	.71
		五至七年 未滿	-.916	.357	.149	-1.97	.14
		七至九年 未滿	-.347	.384	.999	-1.48	.79
		九年以上	-.922	.564	.805	-2.59	.74
	三至五年 未滿	一年以下	.033	.360	1.000	-1.03	1.09
		一至三年 未滿	.226	.318	1.000	-.71	1.16
		五至七年 未滿	-.690	.342	.494	-1.70	.32
		七至九年 未滿	-.121	.370	1.000	-1.21	.97
		九年以上	-.697	.555	.971	-2.33	.94
	五至七年 未滿	一年以下	.723	.395	.651	-.44	1.89
		一至三年 未滿	.916	.357	.149	-.14	1.97
		三至五年 未滿	.690	.342	.494	-.32	1.70
		七至九年 未滿	.569	.404	.927	-.62	1.76
		九年以上	-.006	.579	1.000	-1.71	1.70
七至九年 未滿	一年以下	.154	.419	1.000	-1.08	1.39	
	一至三年 未滿	.347	.384	.999	-.79	1.48	
	三至五年 未滿	.121	.370	1.000	-.97	1.21	
	五至七年 未滿	-.569	.404	.927	-1.76	.62	

		九年以上	-.575	.596	.998	-2.33	1.18
	九年以上	一年以下	.729	.589	.974	-1.01	2.47
		一至三年未滿	.922	.564	.805	-.74	2.59
		三至五年未滿	.697	.555	.971	-.94	2.33
		五至七年未滿	.006	.579	1.000	-1.70	1.71
		七至九年未滿	.575	.596	.998	-1.18	2.33
Gabriel 檢定	一年以下	一至三年未滿	.193	.374	1.000	-.90	1.29
		三至五年未滿	-.033	.360	1.000	-1.08	1.02
		五至七年未滿	-.723	.395	.645	-1.89	.44
		七至九年未滿	-.154	.419	1.000	-1.39	1.08
		九年以上	-.729	.589	.963	-2.40	.94
	一至三年未滿	一年以下	-.193	.374	1.000	-1.29	.90
		三至五年未滿	-.226	.318	1.000	-1.16	.71
		五至七年未滿	-.916	.357	.146	-1.97	.13
		七至九年未滿	-.347	.384	.999	-1.47	.78
		九年以上	-.922	.564	.720	-2.48	.64
	三至五年未滿	一年以下	.033	.360	1.000	-1.02	1.08
		一至三年未滿	.226	.318	1.000	-.71	1.16
		五至七年未滿	-.690	.342	.479	-1.69	.31
		七至九年未滿	-.121	.370	1.000	-1.20	.95
		九年以上	-.697	.555	.942	-2.21	.82
	五至七年未滿	一年以下	.723	.395	.645	-.44	1.89
		一至三年未滿	.916	.357	.146	-.13	1.97
		三至五年未滿	.690	.342	.479	-.31	1.69
		七至九年未滿	.569	.404	.923	-.62	1.76

		九年以上	-.006	.579	1.000	-1.63	1.62
	七至九年未滿	一年以下	.154	.419	1.000	-1.08	1.39
		一至三年未滿	.347	.384	.999	-.78	1.47
		三至五年未滿	.121	.370	1.000	-.95	1.20
		五至七年未滿	-.569	.404	.923	-1.76	.62
		九年以上	-.575	.596	.997	-2.28	1.13
	九年以上	一年以下	.729	.589	.963	-.94	2.40
		一至三年未滿	.922	.564	.720	-.64	2.48
		三至五年未滿	.697	.555	.942	-.82	2.21
		五至七年未滿	.006	.579	1.000	-1.62	1.63
		七至九年未滿	.575	.596	.997	-1.13	2.28
Hochberg 檢定	一年以下	一至三年未滿	.193	.374	1.000	-.91	1.29
		三至五年未滿	-.033	.360	1.000	-1.09	1.03
		五至七年未滿	-.723	.395	.646	-1.89	.44
		七至九年未滿	-.154	.419	1.000	-1.39	1.08
		九年以上	-.729	.589	.973	-2.47	1.01
	一至三年未滿	一年以下	-.193	.374	1.000	-1.29	.91
		三至五年未滿	-.226	.318	1.000	-1.16	.71
		五至七年未滿	-.916	.357	.148	-1.97	.14
		七至九年未滿	-.347	.384	.999	-1.48	.79
		九年以上	-.922	.564	.801	-2.59	.74
	三至五年未滿	一年以下	.033	.360	1.000	-1.03	1.09
		一至三年未滿	.226	.318	1.000	-.71	1.16
		五至七年未滿	-.690	.342	.490	-1.70	.32
		七至九年未滿	-.121	.370	1.000	-1.21	.97

		九年以上	-.697	.555	.970	-2.33	.94
五至七年 未滿		一年以下	.723	.395	.646	-.44	1.89
		一至三年 未滿	.916	.357	.148	-.14	1.97
		三至五年 未滿	.690	.342	.490	-.32	1.70
		七至九年 未滿	.569	.404	.924	-.62	1.76
		九年以上	-.006	.579	1.000	-1.71	1.70
		七至九年 未滿	一年以下	.154	.419	1.000	-1.08
七至九年 未滿		一至三年 未滿	.347	.384	.999	-.79	1.48
		三至五年 未滿	.121	.370	1.000	-.97	1.21
		五至七年 未滿	-.569	.404	.924	-1.76	.62
		九年以上	-.575	.596	.998	-2.33	1.18
九年以上		一年以下	.729	.589	.973	-1.01	2.47
		一至三年 未滿	.922	.564	.801	-.74	2.59
		三至五年 未滿	.697	.555	.970	-.94	2.33
		五至七年 未滿	.006	.579	1.000	-1.70	1.71
		七至九年 未滿	.575	.596	.998	-1.18	2.33
		Tamhane 檢定	一年以下	一至三年 未滿	.193	.191	.996
一年以下		三至五年 未滿	-.033	.184	1.000	-.58	.52
		五至七年 未滿	-.723	.591	.978	-2.52	1.08
		七至九年 未滿	-.154	.208	1.000	-.78	.47
		九年以上	-.729	.279	.199	-1.63	.17
		一至三年 未滿	一年以下	-.193	.191	.996	-.76
一至三年 未滿		三至五年 未滿	-.226	.162	.936	-.71	.26
		五至七年 未滿	-.916	.585	.859	-2.70	.87
		七至九年 未滿	-.347	.189	.664	-.92	.22
		九年以上					

		九年以上	-.922*	.265	.032	-1.79	-.05		
三至五年 未滿		一年以下	.033	.184	1.000	-.52	.58		
		一至三年 未滿	.226	.162	.936	-.26	.71		
		五至七年 未滿	-.690	.582	.984	-2.47	1.09		
		七至九年 未滿	-.121	.183	1.000	-.67	.43		
		九年以上	-.697	.260	.195	-1.56	.17		
		五至七年 未滿	一年以下	.723	.591	.978	-1.08	2.52	
五至七年 未滿		一至三年 未滿	.916	.585	.859	-.87	2.70		
		三至五年 未滿	.690	.582	.984	-1.09	2.47		
		七至九年 未滿	.569	.590	.998	-1.23	2.37		
		九年以上	-.006	.619	1.000	-1.89	1.87		
		七至九年 未滿	一年以下	.154	.208	1.000	-.47	.78	
七至九年 未滿		一至三年 未滿	.347	.189	.664	-.22	.92		
		三至五年 未滿	.121	.183	1.000	-.43	.67		
		五至七年 未滿	-.569	.590	.998	-2.37	1.23		
		九年以上	-.575	.278	.528	-1.47	.32		
		九年以上	一年以下	.729	.279	.199	-.17	1.63	
九年以上		一至三年 未滿	.922*	.265	.032	.05	1.79		
		三至五年 未滿	.697	.260	.195	-.17	1.56		
		五至七年 未滿	.006	.619	1.000	-1.87	1.89		
		七至九年 未滿	.575	.278	.528	-.32	1.47		
		Dunnett T3 檢定	一年以下	一至三年 未滿	.193	.191	.995	-.38	.76
		Dunnett T3 檢定	一年以下	三至五年 未滿	-.033	.184	1.000	-.58	.52
五至七年 未滿	-.723			.591	.972	-2.52	1.07		
七至九年 未滿	-.154			.208	1.000	-.78	.47		

	九年以上	-.729	.279	.182	-1.62	.16
一至三年 未滿	一年以下	-.193	.191	.995	-.76	.38
	三至五年 未滿	-.226	.162	.930	-.71	.26
	五至七年 未滿	-.916	.585	.837	-2.70	.86
	七至九年 未滿	-.347	.189	.647	-.91	.22
	九年以上	-.922*	.265	.030	-1.78	-.06
三至五年 未滿	一年以下	.033	.184	1.000	-.52	.58
	一至三年 未滿	.226	.162	.930	-.26	.71
	五至七年 未滿	-.690	.582	.978	-2.46	1.08
	七至九年 未滿	-.121	.183	1.000	-.67	.43
	九年以上	-.697	.260	.174	-1.55	.16
五至七年 未滿	一年以下	.723	.591	.972	-1.07	2.52
	一至三年 未滿	.916	.585	.837	-.86	2.70
	三至五年 未滿	.690	.582	.978	-1.08	2.46
	七至九年 未滿	.569	.590	.997	-1.23	2.36
	九年以上	-.006	.619	1.000	-1.88	1.87
七至九年 未滿	一年以下	.154	.208	1.000	-.47	.78
	一至三年 未滿	.347	.189	.647	-.22	.91
	三至五年 未滿	.121	.183	1.000	-.43	.67
	五至七年 未滿	-.569	.590	.997	-2.36	1.23
	九年以上	-.575	.278	.477	-1.47	.31
九年以上	一年以下	.729	.279	.182	-.16	1.62
	一至三年 未滿	.922*	.265	.030	.06	1.78
	三至五年 未滿	.697	.260	.174	-.16	1.55
	五至七年 未滿	.006	.619	1.000	-1.87	1.88
	七至九年 未滿	.575	.278	.477	-.31	1.47

Games-Howell 檢定	一年以下	一至三年未滿	.193	.191	.913	-.36	.75
		三至五年未滿	-.033	.184	1.000	-.57	.50
		五至七年未滿	-.723	.591	.824	-2.46	1.02
		七至九年未滿	-.154	.208	.976	-.76	.45
		九年以上	-.729	.279	.129	-1.59	.13
		一至三年未滿	-.193	.191	.913	-.75	.36
	一至三年未滿	一年以下	-.226	.162	.734	-.69	.24
		三至五年未滿	-.916	.585	.623	-2.64	.81
		五至七年未滿	-.347	.189	.450	-.90	.20
		七至九年未滿	-.922*	.265	.023	-1.75	-.10
		九年以上	.033	.184	1.000	-.50	.57
		一至三年未滿	.226	.162	.734	-.24	.69
	三至五年未滿	一年以下	-.690	.582	.842	-2.41	1.03
		一至三年未滿	-.121	.183	.985	-.65	.41
		三至五年未滿	-.697	.260	.124	-1.51	.12
		五至七年未滿	.723	.591	.824	-1.02	2.46
		七至九年未滿	.916	.585	.623	-.81	2.64
		九年以上	.690	.582	.842	-1.03	2.41
	五至七年未滿	一年以下	.569	.590	.928	-1.17	2.31
		一至三年未滿	-.006	.619	1.000	-1.82	1.81
		三至五年未滿	.154	.208	.976	-.45	.76
		五至七年未滿	.347	.189	.450	-.20	.90
		七至九年未滿	.121	.183	.985	-.41	.65
		九年以上	-.569	.590	.928	-2.31	1.17
七至九年未滿	一年以下	-.575	.278	.334	-1.43	.28	
	一至三年未滿	.729	.279	.129	-.13	1.59	
	三至五年未滿						
	五至七年未滿						
	七至九年未滿						
	九年以上						

		一至三年未滿	.922*	.265	.023	.10	1.75
		三至五年未滿	.697	.260	.124	-.12	1.51
		五至七年未滿	.006	.619	1.000	-1.81	1.82
		七至九年未滿	.575	.278	.334	-.28	1.43
Dunnett C 檢定	一年以下	一至三年未滿	.193	.191		-.37	.76
		三至五年未滿	-.033	.184		-.58	.51
		五至七年未滿	-.723	.591		-2.47	1.02
		七至九年未滿	-.154	.208		-.77	.47
		九年以上	-.729	.279		-1.62	.16
	一至三年未滿	一年以下	-.193	.191		-.76	.37
		三至五年未滿	-.226	.162		-.70	.25
		五至七年未滿	-.916	.585		-2.64	.81
		七至九年未滿	-.347	.189		-.91	.21
		九年以上	-.922*	.265		-1.77	-.07
	三至五年未滿	一年以下	.033	.184		-.51	.58
		一至三年未滿	.226	.162		-.25	.70
		五至七年未滿	-.690	.582		-2.41	1.03
		七至九年未滿	-.121	.183		-.66	.42
		九年以上	-.697	.260		-1.53	.14
	五至七年未滿	一年以下	.723	.591		-1.02	2.47
		一至三年未滿	.916	.585		-.81	2.64
		三至五年未滿	.690	.582		-1.03	2.41
		七至九年未滿	.569	.590		-1.18	2.31
		九年以上	-.006	.619		-1.86	1.85
	七至九年	一年以下	.154	.208		-.47	.77

未滿	一至三年未滿		.347	.189		-.21	.91
	三至五年未滿		.121	.183		-.42	.66
	五至七年未滿		-.569	.590		-2.31	1.18
	九年以上		-.575	.278		-1.46	.31
	九年以上	一年以下	.729	.279		-.16	1.62
		一至三年未滿	.922*	.265		.07	1.77
		三至五年未滿	.697	.260		-.14	1.53
	五至七年未滿	.006	.619		-1.85	1.86	
	七至九年未滿	.575	.278		-.31	1.46	
Dunnett t 檢定 (雙邊檢定) ^a	一年以下	九年以上	-.729	.589	.452	-2.14	.68
	一至三年未滿	九年以上	-.922	.564	.242	-2.27	.43
	三至五年未滿	九年以上	-.697	.555	.442	-2.02	.63
	五至七年未滿	九年以上	-.006	.579	1.000	-1.39	1.38
	七至九年未滿	九年以上	-.575	.596	.641	-2.00	.85

*. 平均差異在 0.05 水準是顯著的。

a. Dunnett t 檢定將某一組別當成控制，並用來與其他組別做比較。

同質子集

您認為公司自檢制度對打擊私梟利用貨櫃走私危安物品是否有效

從事海運進口貨櫃安全檢查的年資	個數	alpha = 0.05 的子集
		1
Student-Newman-Keuls 多重比較法 ^{a,b}	一至三年未滿	71 3.21
	一年以下	47 3.40
	三至五年未滿	87 3.44
	七至九年未滿	43 3.56

	五至七年未滿	55	4.13
	九年以上	15	4.13
	顯著性		.321
Tukey HSD ^{a,b}	一至三年未滿	71	3.21
	一年以下	47	3.40
	三至五年未滿	87	3.44
	七至九年未滿	43	3.56
	五至七年未滿	55	4.13
	九年以上	15	4.13
	顯著性		.321
Tukey B ^{a,b}	一至三年未滿	71	3.21
	一年以下	47	3.40
	三至五年未滿	87	3.44
	七至九年未滿	43	3.56
	五至七年未滿	55	4.13
	九年以上	15	4.13
	顯著性		.321
Duncan 檢定 ^{a,b}	一至三年未滿	71	3.21
	一年以下	47	3.40
	三至五年未滿	87	3.44
	七至九年未滿	43	3.56
	五至七年未滿	55	4.13
	九年以上	15	4.13
	顯著性		.074
Scheffe 法 ^{a,b}	一至三年未滿	71	3.21
	一年以下	47	3.40
	三至五年未滿	87	3.44
	七至九年未滿	43	3.56
	五至七年未滿	55	4.13
	九年以上	15	4.13
	顯著性		.526
Gabriel 檢定 ^{a,b}	一至三年未滿	71	3.21
	一年以下	47	3.40
	三至五年未滿	87	3.44
	七至九年未滿	43	3.56
	五至七年未滿	55	4.13
	九年以上	15	4.13
	顯著性		.470
Ryan-Einot-Gabriel-Welsch F 值	一至三年未滿	71	3.21
	一年以下	47	3.40
	三至五年未滿	87	3.44
	七至九年未滿	43	3.56

	五至七年未滿	55	4.13
	九年以上	15	4.13
	顯著性		.132
Ryan-Einot-Gabriel-Welsch 範圍	一至三年未滿	71	3.21
	一年以下	47	3.40
	三至五年未滿	87	3.44
	七至九年未滿	43	3.56
	五至七年未滿	55	4.13
	九年以上	15	4.13
	顯著性		.153
Hochberg 檢定 ^{a,b}	一至三年未滿	71	3.21
	一年以下	47	3.40
	三至五年未滿	87	3.44
	七至九年未滿	43	3.56
	五至七年未滿	55	4.13
	九年以上	15	4.13
	顯著性		.470
Waller-Duncan 檢定 ^{a,b,c}	一至三年未滿	71	3.21
	一年以下	47	3.40
	三至五年未滿	87	3.44
	七至九年未滿	43	3.56
	五至七年未滿	55	4.13
	九年以上	15	4.13

顯示的是同質子集中組別的平均數。

- a. 使用調和平均數樣本大小 = 38.720。
- b. 組別大小不相等。將使用組別大小的調和平均數。不保證型 I 的誤差水準。
- c. 型 1/型 2 誤差 Seriousness Ratio = 100。

平均數圖

您的平均數
認為為公司自檢制度對打擊私梟利用貨櫃走私危安物品是否有效

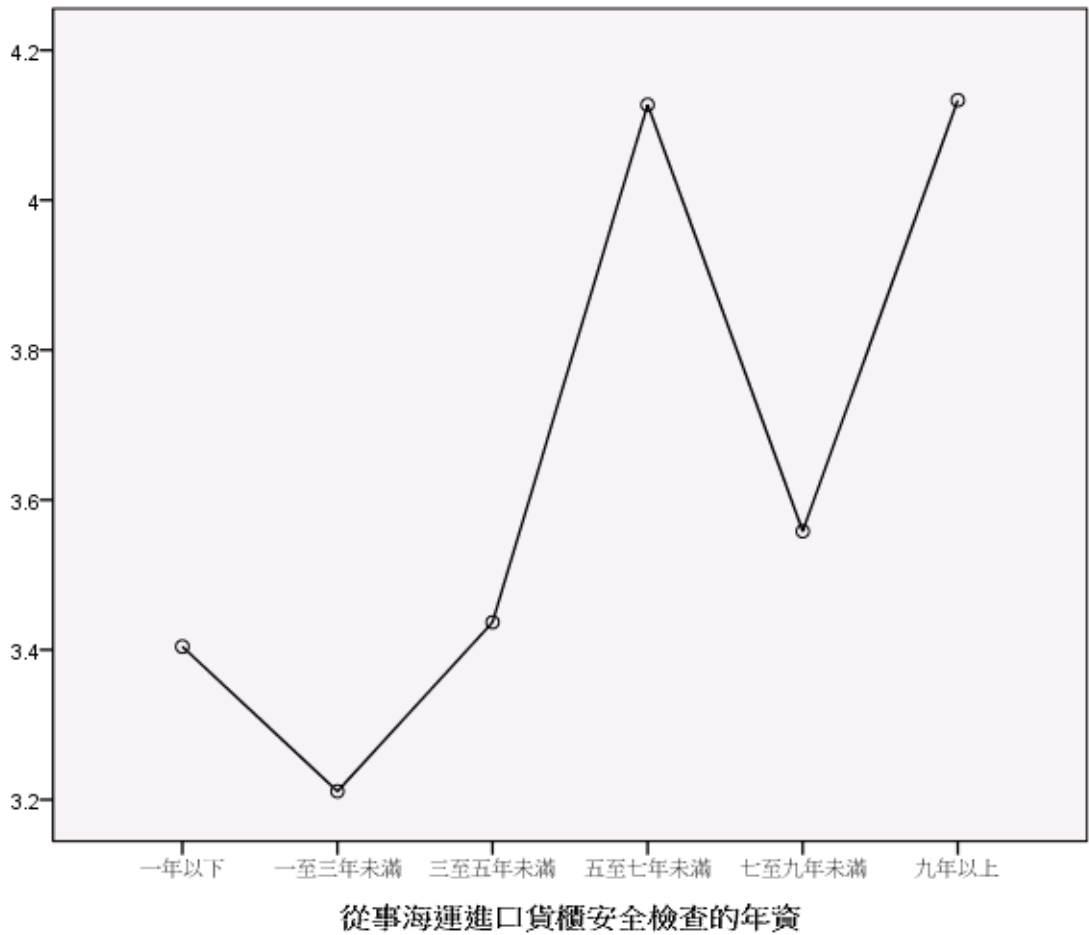

```

ONEWAY p7 BY p21
/POLYNOMIAL=1
/STATISTICS DESCRIPTIVES EFFECTS HOMOGENEITY BROWNFORSYTHE WELCH
/PLOT MEANS
/MISSING ANALYSIS
/POSTHOC=SNK TUKEY BTUKEY DUNCAN SCHEFFE LSD BONFERRONI SIDAK
GABRIEL FREGW QREGW GT2 T2 T3 GH C WALLER(100) DUNNETT ALPHA(0.05).

```

單因子

注意事項

建立的輸出	11-九月-2020:23 時 29 分 20 秒
說明	
輸入	資料
	U:\03 架設網站\尚在編輯中期刊論文(等待上傳中)\01a1996_1.SAV

	作用中資料集	資料集 1	
	過濾	<無>	
	加權	<無>	
	分割檔	<無>	
	目前啟用的資料檔中之橫列		320
	N		
遺漏值處理	遺漏的定義	將使用者定義的遺漏值當做遺漏。	
	使用的觀察值	各分析的統計量，都是以分析中所用任何變數之不具遺漏值的觀察值 為準。	
語法		ONEWAY p7 BY p21 /POLYNOMIAL=1 /STATISTICS DESCRIPTIVES EFFECTS HOMOGENEITY BROWNFORSYTHE WELCH /PLOT MEANS /MISSING ANALYSIS /POSTHOC=SNK TUKEY BTUKEY DUNCAN SCHEFFE LSD BONFERRONI SIDAK GABRIEL FREGW QREGW GT2 T2 T3 GH C WALLER(100) DUNNETT ALPHA(0.05).	
資源	處理器時間		00:00:01.217
	經過的時間		00:00:01.185

[資料集 1] U:\03 架設網站\尚在編輯中期刊論文(等待上傳中)\01a1996_1.SAV

描述性統計量

大隊部安檢組艙單審核、通報注檢制度對打擊私梟利用貨櫃走私危安物品是否有效？

	個數	平均數	標準差	標準誤	平均數的 95% 信賴區間	
					下界	上界
一年以下	47	2.87	.900	.131	2.61	3.14
一至三年未滿	71	2.90	1.002	.119	2.66	3.14
三至五年未滿	87	3.20	1.055	.113	2.97	3.42
五至七年未滿	55	3.29	1.165	.157	2.98	3.61
七至九年未滿	42	2.95	1.058	.163	2.62	3.28
九年以上	15	2.93	1.335	.345	2.19	3.67
總和	317	3.05	1.062	.060	2.94	3.17
模式 固定效果			1.057	.059	2.94	3.17
隨機效應				.077	2.86	3.25

描述性統計量

大隊部安檢組艙單審核、通報注檢制度對打擊私梟利用貨櫃走私危安物品是否有效？

	最小值	最大值	成份間變異數
一年以下	2	5	
一至三年未滿	1	5	
三至五年未滿	1	5	
五至七年未滿	1	5	
七至九年未滿	1	5	
九年以上	1	5	
總和	1	5	
模式			.012
隨機效應			

變異數同質性檢定

大隊部安檢組艙單審核、通報注檢制度對打擊私梟利用貨櫃走私危安物品是否有效？

Levene 統計量	分子自由度	分母自由度	顯著性
2.145	5	311	.060

ANOVA

大隊部安檢組艙單審核、通報注檢制度對打擊私梟利用貨櫃走私危安物品是否有效？

	平方和	自由度	平均平方和	F	顯著性
組間 (組合)	8.683	5	1.737	1.555	.173
一次項					
未加權	.119	1	.119	.107	.744
加權	1.182	1	1.182	1.058	.304
離差	7.501	4	1.875	1.679	.155
組內	347.406	311	1.117		
總和	356.088	316			

均等平均數的 Robust 檢定

大隊部安檢組艙單審核、通報注檢制度對打擊私梟利用貨櫃走私危安物品是否有效？

	統計量 ^a	分子自由度	分母自由度	Sig.
Welch	1.517	5	91.026	.192
Brown-Forsythe	1.431	5	132.124	.217

a. 漸近的 F 分配。

Post Hoc 檢定

多重比較

依變數:大隊部安檢組艙單審核、通報注檢制度對打擊私梟利用貨櫃走私危安物品是否有效?

	(I) 從事海運進口貨 櫃安全檢查的年資	(J) 從事海運進口貨 櫃安全檢查的年資	平均差異 (I-J)	標準誤	顯著性	95% 信賴區間	
						下界	上界
Tukey HSD	一年以下	一至三年 未滿	-.029	.199	1.000	-.60	.54
		三至五年 未滿	-.323	.191	.540	-.87	.23
		五至七年 未滿	-.419	.210	.348	-1.02	.18
		七至九年 未滿	-.080	.224	.999	-.72	.56
		九年以上	-.061	.313	1.000	-.96	.84
	一至三年 未滿	一年以下	.029	.199	1.000	-.54	.60
		三至五年 未滿	-.294	.169	.507	-.78	.19
		五至七年 未滿	-.390	.190	.316	-.93	.15
		七至九年 未滿	-.051	.206	1.000	-.64	.54
		九年以上	-.032	.300	1.000	-.89	.83
	三至五年 未滿	一年以下	.323	.191	.540	-.23	.87
		一至三年 未滿	.294	.169	.507	-.19	.78
		五至七年 未滿	-.096	.182	.995	-.62	.43
		七至九年 未滿	.243	.199	.825	-.33	.81
		九年以上	.262	.295	.949	-.59	1.11
	五至七年 未滿	一年以下	.419	.210	.348	-.18	1.02
		一至三年 未滿	.390	.190	.316	-.15	.93
		三至五年 未滿	.096	.182	.995	-.43	.62
		七至九年 未滿	.339	.217	.624	-.28	.96

		九年以上	.358	.308	.855	-.53	1.24		
七至九年 未滿		一年以下	.080	.224	.999	-.56	.72		
		一至三年 未滿	.051	.206	1.000	-.54	.64		
		三至五年 未滿	-.243	.199	.825	-.81	.33		
		五至七年 未滿	-.339	.217	.624	-.96	.28		
		九年以上	.019	.318	1.000	-.89	.93		
		九年以上		一年以下	.061	.313	1.000	-.84	.96
				一至三年 未滿	.032	.300	1.000	-.83	.89
三至五年 未滿	-.262			.295	.949	-1.11	.59		
五至七年 未滿	-.358			.308	.855	-1.24	.53		
七至九年 未滿	-.019			.318	1.000	-.93	.89		
Scheffe 法	一年以下			一至三年 未滿	-.029	.199	1.000	-.69	.64
				三至五年 未滿	-.323	.191	.723	-.96	.32
		五至七年 未滿	-.419	.210	.554	-1.12	.28		
		七至九年 未滿	-.080	.224	1.000	-.83	.67		
		九年以上	-.061	.313	1.000	-1.11	.99		
		一至三年 未滿		一年以下	.029	.199	1.000	-.64	.69
				三至五年 未滿	-.294	.169	.696	-.86	.27
五至七年 未滿	-.390			.190	.521	-1.03	.25		
七至九年 未滿	-.051			.206	1.000	-.74	.64		
九年以上	-.032			.300	1.000	-1.04	.97		
三至五年 未滿		一年以下	.323	.191	.723	-.32	.96		
		一至三年 未滿	.294	.169	.696	-.27	.86		
		五至七年 未滿	-.096	.182	.998	-.71	.51		
		七至九年 未滿	.243	.199	.913	-.42	.91		
		九年以上							

		九年以上	.262	.295	.978	-.73	1.25		
五至七年 未滿		一年以下	.419	.210	.554	-.28	1.12		
		一至三年 未滿	.390	.190	.521	-.25	1.03		
		三至五年 未滿	.096	.182	.998	-.51	.71		
		七至九年 未滿	.339	.217	.785	-.39	1.06		
		九年以上	.358	.308	.929	-.67	1.39		
		七至九年 未滿	一年以下	.080	.224	1.000	-.67	.83	
七至九年 未滿		一至三年 未滿	.051	.206	1.000	-.64	.74		
		三至五年 未滿	-.243	.199	.913	-.91	.42		
		五至七年 未滿	-.339	.217	.785	-1.06	.39		
		九年以上	.019	.318	1.000	-1.05	1.08		
		九年以上	一年以下	.061	.313	1.000	-.99	1.11	
九年以上		一至三年 未滿	.032	.300	1.000	-.97	1.04		
		三至五年 未滿	-.262	.295	.978	-1.25	.73		
		五至七年 未滿	-.358	.308	.929	-1.39	.67		
		七至九年 未滿	-.019	.318	1.000	-1.08	1.05		
		LSD	一年以下	一至三年 未滿	-.029	.199	.884	-.42	.36
		一年以下		三至五年 未滿	-.323	.191	.092	-.70	.05
五至七年 未滿	-.419*			.210	.047	-.83	-.01		
七至九年 未滿	-.080			.224	.722	-.52	.36		
九年以上	-.061			.313	.846	-.68	.56		
一至三年 未滿	一年以下			.029	.199	.884	-.36	.42	
一至三年 未滿		三至五年 未滿	-.294	.169	.083	-.63	.04		
		五至七年 未滿	-.390*	.190	.041	-.76	-.02		
		七至九年 未滿	-.051	.206	.804	-.46	.35		
		九年以上							

		九年以上	-.032	.300	.915	-.62	.56
三至五年	一年以下		.323	.191	.092	-.05	.70
未滿	一至三年		.294	.169	.083	-.04	.63
	未滿						
	五至七年		-.096	.182	.600	-.45	.26
	未滿						
	七至九年		.243	.199	.222	-.15	.63
	未滿						
	九年以上		.262	.295	.376	-.32	.84
五至七年	一年以下		.419*	.210	.047	.01	.83
未滿	一至三年		.390*	.190	.041	.02	.76
	未滿						
	三至五年		.096	.182	.600	-.26	.45
	未滿						
	七至九年		.339	.217	.119	-.09	.76
	未滿						
	九年以上		.358	.308	.246	-.25	.96
七至九年	一年以下		.080	.224	.722	-.36	.52
未滿	一至三年		.051	.206	.804	-.35	.46
	未滿						
	三至五年		-.243	.199	.222	-.63	.15
	未滿						
	五至七年		-.339	.217	.119	-.76	.09
	未滿						
	九年以上		.019	.318	.952	-.61	.64
九年以上	一年以下		.061	.313	.846	-.56	.68
	一至三年		.032	.300	.915	-.56	.62
	未滿						
	三至五年		-.262	.295	.376	-.84	.32
	未滿						
	五至七年		-.358	.308	.246	-.96	.25
	未滿						
	七至九年		-.019	.318	.952	-.64	.61
	未滿						
Bonferroni 法	一年以下	一至三年	-.029	.199	1.000	-.62	.56
		未滿					
		三至五年	-.323	.191	1.000	-.89	.24
		未滿					
		五至七年	-.419	.210	.706	-1.04	.20
		未滿					
		七至九年	-.080	.224	1.000	-.74	.58
		未滿					

	九年以上	-.061	.313	1.000	-.99	.87
一至三年 未滿	一年以下	.029	.199	1.000	-.56	.62
	三至五年 未滿	-.294	.169	1.000	-.79	.21
	五至七年 未滿	-.390	.190	.616	-.95	.17
	七至九年 未滿	-.051	.206	1.000	-.66	.56
	九年以上	-.032	.300	1.000	-.92	.86
三至五年 未滿	一年以下	.323	.191	1.000	-.24	.89
	一至三年 未滿	.294	.169	1.000	-.21	.79
	五至七年 未滿	-.096	.182	1.000	-.63	.44
	七至九年 未滿	.243	.199	1.000	-.34	.83
	九年以上	.262	.295	1.000	-.61	1.14
五至七年 未滿	一年以下	.419	.210	.706	-.20	1.04
	一至三年 未滿	.390	.190	.616	-.17	.95
	三至五年 未滿	.096	.182	1.000	-.44	.63
	七至九年 未滿	.339	.217	1.000	-.30	.98
	九年以上	.358	.308	1.000	-.55	1.27
七至九年 未滿	一年以下	.080	.224	1.000	-.58	.74
	一至三年 未滿	.051	.206	1.000	-.56	.66
	三至五年 未滿	-.243	.199	1.000	-.83	.34
	五至七年 未滿	-.339	.217	1.000	-.98	.30
	九年以上	.019	.318	1.000	-.92	.96
九年以上	一年以下	.061	.313	1.000	-.87	.99
	一至三年 未滿	.032	.300	1.000	-.86	.92
	三至五年 未滿	-.262	.295	1.000	-1.14	.61
	五至七年 未滿	-.358	.308	1.000	-1.27	.55
	七至九年 未滿	-.019	.318	1.000	-.96	.92

Sidak 検定	一年以下	一至三年未滿	-.029	.199	1.000	-.62	.56
		三至五年未滿	-.323	.191	.766	-.89	.24
		五至七年未滿	-.419	.210	.515	-1.04	.20
		七至九年未滿	-.080	.224	1.000	-.74	.58
		九年以上	-.061	.313	1.000	-.99	.86
		一至三年未滿	.029	.199	1.000	-.56	.62
	一至三年未滿	一年以下	-.294	.169	.727	-.79	.20
		三至五年未滿	-.390	.190	.467	-.95	.17
		五至七年未滿	-.051	.206	1.000	-.66	.56
		七至九年未滿	-.032	.300	1.000	-.92	.85
		九年以上	.323	.191	.766	-.24	.89
		一至三年未滿	.294	.169	.727	-.20	.79
	三至五年未滿	一年以下	-.096	.182	1.000	-.63	.44
		一至三年未滿	.243	.199	.977	-.34	.83
		五至七年未滿	.262	.295	.999	-.61	1.13
		七至九年未滿	.419	.210	.515	-.20	1.04
		九年以上	.390	.190	.467	-.17	.95
		一至三年未滿	.096	.182	1.000	-.44	.63
	五至七年未滿	一年以下	.339	.217	.851	-.30	.98
		一至三年未滿	.358	.308	.986	-.55	1.27
		三至五年未滿	.080	.224	1.000	-.58	.74
		五至七年未滿	.051	.206	1.000	-.56	.66
		七至九年未滿	-.243	.199	.977	-.83	.34
		九年以上	-.339	.217	.851	-.98	.30
	七至九年未滿	一年以下	.019	.318	1.000	-.92	.96
		一至三年未滿	.061	.313	1.000	-.86	.99
		三至五年未滿					
五至七年未滿							
七至九年未滿							
九年以上							
九年以上	一年以下						

		一至三年未滿	.032	.300	1.000	-.85	.92
		三至五年未滿	-.262	.295	.999	-1.13	.61
		五至七年未滿	-.358	.308	.986	-1.27	.55
		七至九年未滿	-.019	.318	1.000	-.96	.92
Gabriel 檢定	一年以下	一至三年未滿	-.029	.199	1.000	-.61	.55
		三至五年未滿	-.323	.191	.746	-.88	.23
		五至七年未滿	-.419	.210	.509	-1.04	.20
		七至九年未滿	-.080	.224	1.000	-.74	.58
		九年以上	-.061	.313	1.000	-.95	.83
	一至三年未滿	一年以下	.029	.199	1.000	-.55	.61
		三至五年未滿	-.294	.169	.720	-.79	.20
		五至七年未滿	-.390	.190	.459	-.95	.17
		七至九年未滿	-.051	.206	1.000	-.65	.55
		九年以上	-.032	.300	1.000	-.86	.80
	三至五年未滿	一年以下	.323	.191	.746	-.23	.88
		一至三年未滿	.294	.169	.720	-.20	.79
		五至七年未滿	-.096	.182	1.000	-.63	.44
		七至九年未滿	.243	.199	.972	-.33	.82
		九年以上	.262	.295	.998	-.54	1.07
	五至七年未滿	一年以下	.419	.210	.509	-.20	1.04
		一至三年未滿	.390	.190	.459	-.17	.95
		三至五年未滿	.096	.182	1.000	-.44	.63
		七至九年未滿	.339	.217	.844	-.30	.98
		九年以上	.358	.308	.977	-.51	1.22
七至九年	一年以下	.080	.224	1.000	-.58	.74	

	未滿	一至三年未滿	.051	.206	1.000	-.55	.65		
		三至五年未滿	-.243	.199	.972	-.82	.33		
		五至七年未滿	-.339	.217	.844	-.98	.30		
		九年以上	.019	.318	1.000	-.89	.93		
		九年以上	一年以下	.061	.313	1.000	-.83	.95	
			一至三年未滿	.032	.300	1.000	-.80	.86	
			三至五年未滿	-.262	.295	.998	-1.07	.54	
五至七年未滿	-.358		.308	.977	-1.22	.51			
七至九年未滿	-.019		.318	1.000	-.93	.89			
Hochberg 檢定			一年以下	一至三年未滿	-.029	.199	1.000	-.62	.56
				三至五年未滿	-.323	.191	.761	-.89	.24
			五至七年未滿	-.419	.210	.510	-1.04	.20	
			七至九年未滿	-.080	.224	1.000	-.74	.58	
			九年以上	-.061	.313	1.000	-.99	.86	
	一至三年未滿	一年以下	.029	.199	1.000	-.56	.62		
		三至五年未滿	-.294	.169	.722	-.79	.20		
		五至七年未滿	-.390	.190	.463	-.95	.17		
		七至九年未滿	-.051	.206	1.000	-.66	.56		
		九年以上	-.032	.300	1.000	-.92	.85		
		三至五年未滿	一年以下	.323	.191	.761	-.24	.89	
			一至三年未滿	.294	.169	.722	-.20	.79	
五至七年未滿	-.096		.182	1.000	-.63	.44			
七至九年未滿	.243		.199	.975	-.34	.83			
九年以上	.262		.295	.999	-.61	1.13			
五至七年	一年以下	.419	.210	.510	-.20	1.04			

	未滿	一至三年未滿	.390	.190	.463	-.17	.95	
		三至五年未滿	.096	.182	1.000	-.44	.63	
		七至九年未滿	.339	.217	.846	-.30	.98	
		九年以上	.358	.308	.985	-.55	1.27	
		七至九年未滿	.080	.224	1.000	-.58	.74	
	七至九年未滿	一年以下	.080	.224	1.000	-.58	.74	
		一至三年未滿	.051	.206	1.000	-.56	.66	
		三至五年未滿	-.243	.199	.975	-.83	.34	
		五至七年未滿	-.339	.217	.846	-.98	.30	
		九年以上	.019	.318	1.000	-.92	.96	
九年以上	一年以下	.061	.313	1.000	-.86	.99		
	一至三年未滿	.032	.300	1.000	-.85	.92		
	三至五年未滿	-.262	.295	.999	-1.13	.61		
	五至七年未滿	-.358	.308	.985	-1.27	.55		
	七至九年未滿	-.019	.318	1.000	-.96	.92		
	Tamhane 檢定	一年以下	一至三年未滿	-.029	.177	1.000	-.56	.50
	一年以下	三至五年未滿	-.323	.173	.635	-.84	.20	
五至七年未滿		-.419	.205	.487	-1.03	.20		
七至九年未滿		-.080	.209	1.000	-.71	.55		
九年以上		-.061	.369	1.000	-1.30	1.18		
一至三年未滿		一年以下	.029	.177	1.000	-.50	.56	
		三至五年未滿	-.294	.164	.691	-.78	.19	
		五至七年未滿	-.390	.197	.542	-.98	.20	
	七至九年未滿	-.051	.202	1.000	-.66	.56		
	九年以上	-.032	.365	1.000	-1.27	1.20		
三至五年	一年以下	.323	.173	.635	-.20	.84		

未滿	一至三年未滿	.294	.164	.691	-.19	.78	
	五至七年未滿	-.096	.194	1.000	-.68	.48	
	七至九年未滿	.243	.199	.978	-.36	.84	
	九年以上	.262	.363	1.000	-.97	1.49	
	五至七年未滿	.419	.205	.487	-.20	1.03	
五至七年未滿	一年以下	.419	.205	.487	-.20	1.03	
	一至三年未滿	.390	.197	.542	-.20	.98	
	三至五年未滿	.096	.194	1.000	-.48	.68	
	七至九年未滿	.339	.227	.893	-.34	1.02	
七至九年未滿	九年以上	.358	.379	.999	-.90	1.61	
	一年以下	.080	.209	1.000	-.55	.71	
	一至三年未滿	.051	.202	1.000	-.56	.66	
	三至五年未滿	-.243	.199	.978	-.84	.36	
七至九年未滿	五至七年未滿	-.339	.227	.893	-1.02	.34	
	九年以上	.019	.381	1.000	-1.24	1.28	
	九年以上	一年以下	.061	.369	1.000	-1.18	1.30
		一至三年未滿	.032	.365	1.000	-1.20	1.27
三至五年未滿		-.262	.363	1.000	-1.49	.97	
五至七年未滿		-.358	.379	.999	-1.61	.90	
七至九年未滿		-.019	.381	1.000	-1.28	1.24	
Dunnett T3 檢定		一年以下	-.029	.177	1.000	-.56	.50
		一至三年未滿	-.029	.177	1.000	-.56	.50
	三至五年未滿	-.323	.173	.620	-.84	.19	
	五至七年未滿	-.419	.205	.475	-1.03	.19	
	七至九年未滿	-.080	.209	1.000	-.71	.55	
	九年以上	-.061	.369	1.000	-1.28	1.16	
	一至三年	.029	.177	1.000	-.50	.56	

未滿	三至五年未滿	-.294	.164	.680	-.78	.19
	五至七年未滿	-.390	.197	.529	-.98	.20
	七至九年未滿	-.051	.202	1.000	-.66	.56
	九年以上	-.032	.365	1.000	-1.25	1.18
	三至五年未滿	.323	.173	.620	-.19	.84
三至五年未滿	一年以下	.294	.164	.680	-.19	.78
	一至三年未滿	-.096	.194	1.000	-.67	.48
	五至七年未滿	.243	.199	.973	-.36	.84
	七至九年未滿	.262	.363	1.000	-.95	1.48
	九年以上	.419	.205	.475	-.19	1.03
五至七年未滿	一年以下	.390	.197	.529	-.20	.98
	一至三年未滿	.096	.194	1.000	-.48	.67
	三至五年未滿	.339	.227	.881	-.34	1.02
	七至九年未滿	.358	.379	.996	-.88	1.60
	九年以上	.080	.209	1.000	-.55	.71
七至九年未滿	一年以下	.051	.202	1.000	-.56	.66
	一至三年未滿	-.243	.199	.973	-.84	.36
	三至五年未滿	-.339	.227	.881	-1.02	.34
	五至七年未滿	.019	.381	1.000	-1.23	1.27
	九年以上	.061	.369	1.000	-1.16	1.28
九年以上	一年以下	.032	.365	1.000	-1.18	1.25
	一至三年未滿	-.262	.363	1.000	-1.48	.95
	三至五年未滿	-.358	.379	.996	-1.60	.88
	五至七年未滿	-.019	.381	1.000	-1.27	1.23
	七至九年未滿	-.029	.177	1.000	-.54	.49
Games-Howell 檢定	一年以下					
	一至三年未滿					

	三至五年 未滿	-.323	.173	.429	-.83	.18
	五至七年 未滿	-.419	.205	.325	-1.01	.18
	七至九年 未滿	-.080	.209	.999	-.69	.53
	九年以上	-.061	.369	1.000	-1.23	1.11
一至三年 未滿	一年以下	.029	.177	1.000	-.49	.54
	三至五年 未滿	-.294	.164	.474	-.77	.18
	五至七年 未滿	-.390	.197	.363	-.96	.18
	七至九年 未滿	-.051	.202	1.000	-.64	.54
	九年以上	-.032	.365	1.000	-1.19	1.13
三至五年 未滿	一年以下	.323	.173	.429	-.18	.83
	一至三年 未滿	.294	.164	.474	-.18	.77
	五至七年 未滿	-.096	.194	.996	-.66	.47
	七至九年 未滿	.243	.199	.824	-.34	.82
	九年以上	.262	.363	.976	-.90	1.42
五至七年 未滿	一年以下	.419	.205	.325	-.18	1.01
	一至三年 未滿	.390	.197	.363	-.18	.96
	三至五年 未滿	.096	.194	.996	-.47	.66
	七至九年 未滿	.339	.227	.669	-.32	1.00
	九年以上	.358	.379	.930	-.83	1.55
七至九年 未滿	一年以下	.080	.209	.999	-.53	.69
	一至三年 未滿	.051	.202	1.000	-.54	.64
	三至五年 未滿	-.243	.199	.824	-.82	.34
	五至七年 未滿	-.339	.227	.669	-1.00	.32
	九年以上	.019	.381	1.000	-1.18	1.21
九年以上	一年以下	.061	.369	1.000	-1.11	1.23
	一至三年 未滿	.032	.365	1.000	-1.13	1.19

		三至五年 未滿	-.262	.363	.976	-1.42	.90
		五至七年 未滿	-.358	.379	.930	-1.55	.83
		七至九年 未滿	-.019	.381	1.000	-1.21	1.18
Dunnett C 檢定	一年以下	一至三年 未滿	-.029	.177		-.55	.49
		三至五年 未滿	-.323	.173		-.83	.19
		五至七年 未滿	-.419	.205		-1.03	.19
		七至九年 未滿	-.080	.209		-.70	.54
		九年以上	-.061	.369		-1.26	1.13
	一至三年 未滿	一年以下	.029	.177		-.49	.55
		三至五年 未滿	-.294	.164		-.77	.19
		五至七年 未滿	-.390	.197		-.97	.19
		七至九年 未滿	-.051	.202		-.65	.55
		九年以上	-.032	.365		-1.21	1.15
	三至五年 未滿	一年以下	.323	.173		-.19	.83
		一至三年 未滿	.294	.164		-.19	.77
		五至七年 未滿	-.096	.194		-.66	.47
		七至九年 未滿	.243	.199		-.35	.83
		九年以上	.262	.363		-.91	1.44
	五至七年 未滿	一年以下	.419	.205		-.19	1.03
		一至三年 未滿	.390	.197		-.19	.97
		三至五年 未滿	.096	.194		-.47	.66
		七至九年 未滿	.339	.227		-.34	1.01
		九年以上	.358	.379		-.86	1.58
	七至九年 未滿	一年以下	.080	.209		-.54	.70
		一至三年 未滿	.051	.202		-.55	.65

		三至五年未滿	-.243	.199		-.83	.35
		五至七年未滿	-.339	.227		-1.01	.34
		九年以上	.019	.381		-1.21	1.25
	九年以上	一年以下	.061	.369		-1.13	1.26
		一至三年未滿	.032	.365		-1.15	1.21
		三至五年未滿	-.262	.363		-1.44	.91
		五至七年未滿	-.358	.379		-1.58	.86
		七至九年未滿	-.019	.381		-1.25	1.21
Dunnett t 檢定 (雙邊檢定) ^a	一年以下	九年以上	-.061	.313	.999	-.81	.69
	一至三年未滿	九年以上	-.032	.300	1.000	-.75	.69
	三至五年未滿	九年以上	.262	.295	.700	-.44	.97
	五至七年未滿	九年以上	.358	.308	.503	-.38	1.09
	七至九年未滿	九年以上	.019	.318	1.000	-.74	.78

*. 平均差異在 0.05 水準是顯著的。

a. Dunnett t 檢定將某一組別當成控制，並用來與所有其他組別做比較。

同質子集

大隊部安檢組艙單審核、通報注檢制度對打擊私梟利用貨櫃走私危安物品是否有效？

從事海運進口貨櫃安全檢查的年資		個數	alpha = 0.05 的子集	
			1	
Student-Newman-Keuls 多重比較法 ^{a,b}	一年以下	47	2.87	
	一至三年未滿	71	2.90	
	九年以上	15	2.93	
	七至九年未滿	42	2.95	
	三至五年未滿	87	3.20	
	五至七年未滿	55	3.29	

	顯著性		.507
Tukey HSD ^{a,b}	一年以下	47	2.87
	一至三年未滿	71	2.90
	九年以上	15	2.93
	七至九年未滿	42	2.95
	三至五年未滿	87	3.20
	五至七年未滿	55	3.29
	顯著性		.507
Tukey B ^{a,b}	一年以下	47	2.87
	一至三年未滿	71	2.90
	九年以上	15	2.93
	七至九年未滿	42	2.95
	三至五年未滿	87	3.20
	五至七年未滿	55	3.29
Duncan 檢定 ^{a,b}	一年以下	47	2.87
	一至三年未滿	71	2.90
	九年以上	15	2.93
	七至九年未滿	42	2.95
	三至五年未滿	87	3.20
	五至七年未滿	55	3.29
	顯著性		.132
Scheffe 法 ^{a,b}	一年以下	47	2.87
	一至三年未滿	71	2.90
	九年以上	15	2.93
	七至九年未滿	42	2.95
	三至五年未滿	87	3.20
	五至七年未滿	55	3.29
	顯著性		.696
Gabriel 檢定 ^{a,b}	一年以下	47	2.87
	一至三年未滿	71	2.90
	九年以上	15	2.93
	七至九年未滿	42	2.95
	三至五年未滿	87	3.20
	五至七年未滿	55	3.29
	顯著性		.722
Ryan-Einot-Gabriel-Welsch F 值	一年以下	47	2.87
	一至三年未滿	71	2.90
	九年以上	15	2.93
	七至九年未滿	42	2.95
	三至五年未滿	87	3.20
	五至七年未滿	55	3.29

	顯著性		.173
Ryan-Einot-Gabriel-Welsch 範圍	一年以下	47	2.87
	一至三年未滿	71	2.90
	九年以上	15	2.93
	七至九年未滿	42	2.95
	三至五年未滿	87	3.20
	五至七年未滿	55	3.29
	顯著性		.384
Hochberg 檢定 ^{a,b}	一年以下	47	2.87
	一至三年未滿	71	2.90
	九年以上	15	2.93
	七至九年未滿	42	2.95
	三至五年未滿	87	3.20
	五至七年未滿	55	3.29
	顯著性		.722
Waller-Duncan 檢定 ^{a,b,c}	一年以下	47	2.87
	一至三年未滿	71	2.90
	九年以上	15	2.93
	七至九年未滿	42	2.95
	三至五年未滿	87	3.20
	五至七年未滿	55	3.29

顯示的是同質子集中組別的平均數。

a. 使用調和平均數樣本大小 = 38.582。

b. 組別大小不相等。將使用組別大小的調和平均數。不保證型 I 的誤差水準。

c. 型 1/型 2 誤差 Seriousness Ratio = 100。

平均數圖

危安物品是否有效的平均數
大隊部安檢組驗單審核，通報注檢制度對打擊私梟利用貨櫃走私

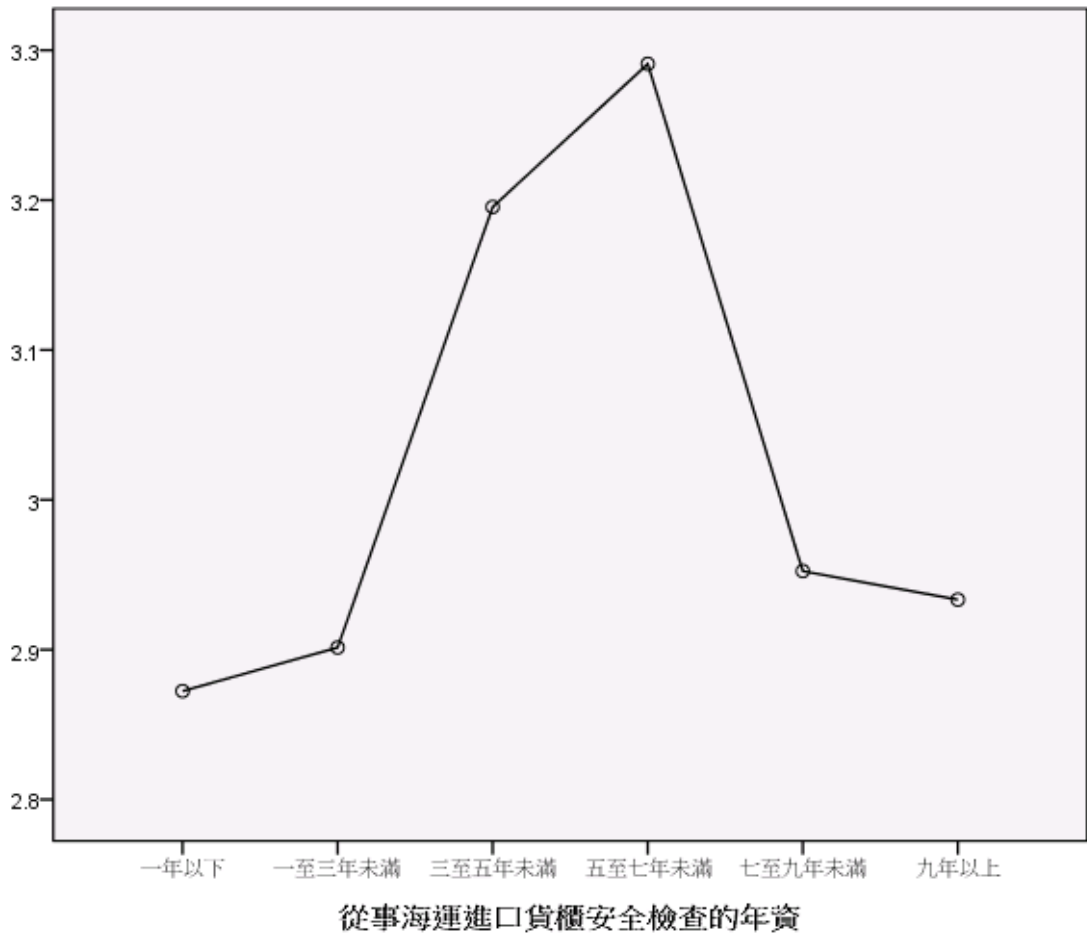

```

ONEWAY p8 BY p21
/POLYNOMIAL=1
/STATISTICS DESCRIPTIVES EFFECTS HOMOGENEITY BROWNFORSYTHE WELCH
/PLOT MEANS
/MISSING ANALYSIS
/POSTHOC=SNK TUKEY BTUKEY DUNCAN SCHEFFE LSD BONFERRONI SIDAK
GABRIEL FREGW QREGW GT2 T2 T3 GH C WALLER(100) DUNNETT ALPHA(0.05).

```

單因子

注意事項

建立的輸出	11-九月-2020:23 時 30 分 46 秒
說明	
輸入	資料
	U:\03 架設網站\尚在編輯中期刊論文(等待上傳中)\01a1996_1.SAV

作用中資料集	資料集 1	
過濾	<無>	
加權	<無>	
分割檔	<無>	
目前啟用的資料檔中之橫列		320
N		
遺漏值處理	遺漏的定義	將使用者定義的遺漏值當做遺漏。
	使用的觀察值	各分析的統計量，都是以分析中所用任何變數之不具遺漏值的觀察值為準。
語法	ONEWAY p8 BY p21 /POLYNOMIAL=1 /STATISTICS DESCRIPTIVES EFFECTS HOMOGENEITY BROWNFORSYTHE WELCH /PLOT MEANS /MISSING ANALYSIS /POSTHOC=SNK TUKEY BTUKEY DUNCAN SCHEFFE LSD BONFERRONI SIDAK GABRIEL FREGW QREGW GT2 T2 T3 GH C WALLER(100) DUNNETT ALPHA(0.05).	
資源	處理器時間	00:00:01.217
	經過的時間	00:00:01.232

[資料集 1] U:\03 架設網站\尚在編輯中期刊論文(等待上傳中)\01a1996_1.SAV

描述性統計量

您認為安檢責任區制度對打擊私梟利用貨櫃走私危安物品是否有效？

	個數	平均數	標準差	標準誤	平均數的 95% 信賴區間	
					下界	上界
一年以下	47	3.34	1.128	.165	3.01	3.67
一至三年未滿	71	3.68	1.168	.139	3.40	3.95
三至五年未滿	87	3.92	1.102	.118	3.68	4.15
五至七年未滿	54	3.80	1.172	.159	3.48	4.12
七至九年未滿	43	3.77	1.109	.169	3.43	4.11
九年以上	15	3.40	1.056	.273	2.82	3.98
總和	317	3.71	1.140	.064	3.59	3.84
模式						
固定效果			1.132	.064	3.59	3.84
隨機效應				.093	3.47	3.95

描述性統計量

您認為安檢責任區制度對打擊私梟利用貨櫃走私危安物品是否有效？

	最小值	最大值	成份間變異數
一年以下	2	5	
一至三年未滿	1	5	
三至五年未滿	1	5	
五至七年未滿	1	5	
七至九年未滿	1	5	
九年以上	2	5	
總和	1	5	
模式 隨機效應			.023

變異數同質性檢定

您認為安檢責任區制度對打擊私梟利用貨櫃走私危安物品是否有效？

Levene 統計量	分子自由度	分母自由度	顯著性
.309	5	311	.908

ANOVA

您認為安檢責任區制度對打擊私梟利用貨櫃走私危安物品是否有效？

	平方和	自由度	平均平方和	F	顯著性
組間 (組合)	12.304	5	2.461	1.920	.091
一次項 未加權	.079	1	.079	.061	.805
加權	1.733	1	1.733	1.352	.246
離差	10.571	4	2.643	2.062	.086
組內	398.573	311	1.282		
總和	410.877	316			

均等平均數的 Robust 檢定

您認為安檢責任區制度對打擊私梟利用貨櫃走私危安物品是否有效？

	統計量 ^a	分子自由度	分母自由度	Sig. °
Welch	1.934	5	93.031	.096
Brown-Forsythe	1.957	5	216.680	.086

a. 漸近的 F 分配。

Post Hoc 檢定

多重比較

依變數:您認為安檢責任區制度對打擊私梟利用貨櫃走私危安物品是否有效?

	(I) 從事海運進口貨 櫃安全檢查的年資	(J) 從事海運進口貨 櫃安全檢查的年資	平均差異 (I-J)	標準誤	顯著性	95% 信賴區間	
						下界	上界
Tukey HSD	一年以下	一至三年 未滿	-.336	.213	.615	-.95	.27
		三至五年 未滿	-.579	.205	.056	-1.17	.01
		五至七年 未滿	-.456	.226	.334	-1.10	.19
		七至九年 未滿	-.427	.239	.475	-1.11	.26
		九年以上	-.060	.336	1.000	-1.02	.90
		一至三年 未滿	.336	.213	.615	-.27	.95
	一至三年 未滿	三至五年 未滿	-.243	.181	.760	-.76	.28
		五至七年 未滿	-.120	.204	.992	-.71	.47
		七至九年 未滿	-.091	.219	.998	-.72	.54
		九年以上	.276	.322	.956	-.65	1.20
		三至五年 未滿	.579	.205	.056	-.01	1.17
	三至五年 未滿	一年以下	.243	.181	.760	-.28	.76
		一至三年 未滿	.123	.196	.989	-.44	.69
		七至九年 未滿	.152	.211	.979	-.45	.76
		九年以上	.520	.316	.572	-.39	1.43
	五至七年 未滿	一年以下	.456	.226	.334	-.19	1.10
		一至三年 未滿	.120	.204	.992	-.47	.71
		三至五年 未滿	-.123	.196	.989	-.69	.44
		七至九年 未滿	.029	.231	1.000	-.63	.69
		九年以上	.396	.330	.837	-.55	1.34

	七至九年 未滿	一年以下	.427	.239	.475	-.26	1.11
		一至三年 未滿	.091	.219	.998	-.54	.72
		三至五年 未滿	-.152	.211	.979	-.76	.45
		五至七年 未滿	-.029	.231	1.000	-.69	.63
		九年以上	.367	.339	.888	-.61	1.34
	九年以上	一年以下	.060	.336	1.000	-.90	1.02
		一至三年 未滿	-.276	.322	.956	-1.20	.65
		三至五年 未滿	-.520	.316	.572	-1.43	.39
		五至七年 未滿	-.396	.330	.837	-1.34	.55
		七至九年 未滿	-.367	.339	.888	-1.34	.61
Scheffe 法	一年以下	一至三年 未滿	-.336	.213	.778	-1.05	.38
		三至五年 未滿	-.579	.205	.161	-1.27	.11
		五至七年 未滿	-.456	.226	.540	-1.21	.30
		七至九年 未滿	-.427	.239	.670	-1.23	.37
		九年以上	-.060	.336	1.000	-1.18	1.06
	一至三年 未滿	一年以下	.336	.213	.778	-.38	1.05
		三至五年 未滿	-.243	.181	.875	-.85	.36
		五至七年 未滿	-.120	.204	.997	-.80	.56
		七至九年 未滿	-.091	.219	.999	-.82	.64
		九年以上	.276	.322	.981	-.80	1.35
	三至五年 未滿	一年以下	.579	.205	.161	-.11	1.27
		一至三年 未滿	.243	.181	.875	-.36	.85
		五至七年 未滿	.123	.196	.995	-.53	.78
		七至九年 未滿	.152	.211	.991	-.55	.86
		九年以上	.520	.316	.747	-.54	1.58

五至七年 未滿	一年以下	.456	.226	.540	-.30	1.21	
	一至三年 未滿	.120	.204	.997	-.56	.80	
	三至五年 未滿	-.123	.196	.995	-.78	.53	
	七至九年 未滿	.029	.231	1.000	-.75	.80	
	九年以上	.396	.330	.920	-.71	1.50	
七至九年 未滿	一年以下	.427	.239	.670	-.37	1.23	
	一至三年 未滿	.091	.219	.999	-.64	.82	
	三至五年 未滿	-.152	.211	.991	-.86	.55	
	五至七年 未滿	-.029	.231	1.000	-.80	.75	
	九年以上	.367	.339	.947	-.77	1.50	
九年以上	一年以下	.060	.336	1.000	-1.06	1.18	
	一至三年 未滿	-.276	.322	.981	-1.35	.80	
	三至五年 未滿	-.520	.316	.747	-1.58	.54	
	五至七年 未滿	-.396	.330	.920	-1.50	.71	
	七至九年 未滿	-.367	.339	.947	-1.50	.77	
LSD	一年以下	一至三年 未滿	-.336	.213	.116	-.75	.08
		三至五年 未滿	-.579*	.205	.005	-.98	-.18
		五至七年 未滿	-.456*	.226	.044	-.90	-.01
		七至九年 未滿	-.427	.239	.075	-.90	.04
	九年以上	-.060	.336	.859	-.72	.60	
一至三年 未滿	一年以下	.336	.213	.116	-.08	.75	
	三至五年 未滿	-.243	.181	.180	-.60	.11	
	五至七年 未滿	-.120	.204	.557	-.52	.28	
	七至九年 未滿	-.091	.219	.676	-.52	.34	
	九年以上	.276	.322	.391	-.36	.91	

三至五年 未滿	一年以下	.579*	.205	.005	.18	.98
	一至三年 未滿	.243	.181	.180	-.11	.60
	五至七年 未滿	.123	.196	.530	-.26	.51
	七至九年 未滿	.152	.211	.472	-.26	.57
	九年以上	.520	.316	.102	-.10	1.14
五至七年 未滿	一年以下	.456*	.226	.044	.01	.90
	一至三年 未滿	.120	.204	.557	-.28	.52
	三至五年 未滿	-.123	.196	.530	-.51	.26
	七至九年 未滿	.029	.231	.901	-.43	.48
	九年以上	.396	.330	.231	-.25	1.05
七至九年 未滿	一年以下	.427	.239	.075	-.04	.90
	一至三年 未滿	.091	.219	.676	-.34	.52
	三至五年 未滿	-.152	.211	.472	-.57	.26
	五至七年 未滿	-.029	.231	.901	-.48	.43
	九年以上	.367	.339	.280	-.30	1.04
九年以上	一年以下	.060	.336	.859	-.60	.72
	一至三年 未滿	-.276	.322	.391	-.91	.36
	三至五年 未滿	-.520	.316	.102	-1.14	.10
	五至七年 未滿	-.396	.330	.231	-1.05	.25
	七至九年 未滿	-.367	.339	.280	-1.04	.30
Bonferroni 法	一年以下					
	一至三年 未滿	-.336	.213	1.000	-.97	.29
	三至五年 未滿	-.579	.205	.075	-1.19	.03
	五至七年 未滿	-.456	.226	.666	-1.12	.21
	七至九年 未滿	-.427	.239	1.000	-1.13	.28
	九年以上	-.060	.336	1.000	-1.05	.93

一至三年 未滿	一年以下	.336	.213	1.000	-.29	.97
	三至五年 未滿	-.243	.181	1.000	-.78	.29
	五至七年 未滿	-.120	.204	1.000	-.72	.48
	七至九年 未滿	-.091	.219	1.000	-.74	.56
	九年以上	.276	.322	1.000	-.68	1.23
三至五年 未滿	一年以下	.579	.205	.075	-.03	1.19
	一至三年 未滿	.243	.181	1.000	-.29	.78
	五至七年 未滿	.123	.196	1.000	-.46	.70
	七至九年 未滿	.152	.211	1.000	-.47	.78
	九年以上	.520	.316	1.000	-.42	1.46
五至七年 未滿	一年以下	.456	.226	.666	-.21	1.12
	一至三年 未滿	.120	.204	1.000	-.48	.72
	三至五年 未滿	-.123	.196	1.000	-.70	.46
	七至九年 未滿	.029	.231	1.000	-.66	.71
	九年以上	.396	.330	1.000	-.58	1.37
七至九年 未滿	一年以下	.427	.239	1.000	-.28	1.13
	一至三年 未滿	.091	.219	1.000	-.56	.74
	三至五年 未滿	-.152	.211	1.000	-.78	.47
	五至七年 未滿	-.029	.231	1.000	-.71	.66
	九年以上	.367	.339	1.000	-.64	1.37
九年以上	一年以下	.060	.336	1.000	-.93	1.05
	一至三年 未滿	-.276	.322	1.000	-1.23	.68
	三至五年 未滿	-.520	.316	1.000	-1.46	.42
	五至七年 未滿	-.396	.330	1.000	-1.37	.58
	七至九年 未滿	-.367	.339	1.000	-1.37	.64

Sidak 検定	一年以下	一至三年未滿	-.336	.213	.842	-.96	.29
		三至五年未滿	-.579	.205	.073	-1.18	.03
		五至七年未滿	-.456	.226	.494	-1.12	.21
		七至九年未滿	-.427	.239	.689	-1.13	.28
		九年以上	-.060	.336	1.000	-1.05	.93
	一至三年未滿	一年以下	.336	.213	.842	-.29	.96
		三至五年未滿	-.243	.181	.949	-.78	.29
		五至七年未滿	-.120	.204	1.000	-.72	.48
		七至九年未滿	-.091	.219	1.000	-.74	.55
		九年以上	.276	.322	.999	-.67	1.23
	三至五年未滿	一年以下	.579	.205	.073	-.03	1.18
		一至三年未滿	.243	.181	.949	-.29	.78
		五至七年未滿	.123	.196	1.000	-.46	.70
		七至九年未滿	.152	.211	1.000	-.47	.77
		九年以上	.520	.316	.800	-.41	1.45
	五至七年未滿	一年以下	.456	.226	.494	-.21	1.12
		一至三年未滿	.120	.204	1.000	-.48	.72
		三至五年未滿	-.123	.196	1.000	-.70	.46
		七至九年未滿	.029	.231	1.000	-.65	.71
		九年以上	.396	.330	.981	-.58	1.37
	七至九年未滿	一年以下	.427	.239	.689	-.28	1.13
		一至三年未滿	.091	.219	1.000	-.55	.74
		三至五年未滿	-.152	.211	1.000	-.77	.47
		五至七年未滿	-.029	.231	1.000	-.71	.65
九年以上		.367	.339	.993	-.63	1.37	
九年以上	一年以下	.060	.336	1.000	-.93	1.05	

		一至三年未滿	-.276	.322	.999	-1.23	.67
		三至五年未滿	-.520	.316	.800	-1.45	.41
		五至七年未滿	-.396	.330	.981	-1.37	.58
		七至九年未滿	-.367	.339	.993	-1.37	.63
Gabriel 檢定	一年以下	一至三年未滿	-.336	.213	.833	-.96	.29
		三至五年未滿	-.579	.205	.066	-1.18	.02
		五至七年未滿	-.456	.226	.489	-1.12	.21
		七至九年未滿	-.427	.239	.683	-1.13	.28
		九年以上	-.060	.336	1.000	-1.01	.89
	一至三年未滿	一年以下	.336	.213	.833	-.29	.96
		三至五年未滿	-.243	.181	.946	-.78	.29
		五至七年未滿	-.120	.204	1.000	-.72	.48
		七至九年未滿	-.091	.219	1.000	-.73	.55
		九年以上	.276	.322	.999	-.61	1.17
	三至五年未滿	一年以下	.579	.205	.066	-.02	1.18
		一至三年未滿	.243	.181	.946	-.29	.78
		五至七年未滿	.123	.196	1.000	-.45	.70
		七至九年未滿	.152	.211	1.000	-.46	.77
		九年以上	.520	.316	.693	-.34	1.38
	五至七年未滿	一年以下	.456	.226	.489	-.21	1.12
		一至三年未滿	.120	.204	1.000	-.48	.72
		三至五年未滿	-.123	.196	1.000	-.70	.45
		七至九年未滿	.029	.231	1.000	-.65	.71
		九年以上	.396	.330	.969	-.53	1.33
七至九年	一年以下	.427	.239	.683	-.28	1.13	

	未滿	一至三年未滿	.091	.219	1.000	-.55	.73		
		三至五年未滿	-.152	.211	1.000	-.77	.46		
		五至七年未滿	-.029	.231	1.000	-.71	.65		
		九年以上	.367	.339	.989	-.60	1.34		
		九年以上	一年以下	.060	.336	1.000	-.89	1.01	
			一至三年未滿	-.276	.322	.999	-1.17	.61	
			三至五年未滿	-.520	.316	.693	-1.38	.34	
五至七年未滿	-.396		.330	.969	-1.33	.53			
七至九年未滿	-.367		.339	.989	-1.34	.60			
Hochberg 檢定			一年以下	一至三年未滿	-.336	.213	.838	-.96	.29
				三至五年未滿	-.579	.205	.072	-1.18	.03
			五至七年未滿	-.456	.226	.490	-1.12	.21	
			七至九年未滿	-.427	.239	.683	-1.13	.28	
			九年以上	-.060	.336	1.000	-1.05	.93	
	一至三年未滿	一年以下	.336	.213	.838	-.29	.96		
		三至五年未滿	-.243	.181	.946	-.78	.29		
		五至七年未滿	-.120	.204	1.000	-.72	.48		
		七至九年未滿	-.091	.219	1.000	-.74	.55		
		九年以上	.276	.322	.999	-.67	1.22		
	三至五年未滿	一年以下	.579	.205	.072	-.03	1.18		
		一至三年未滿	.243	.181	.946	-.29	.78		
		五至七年未滿	.123	.196	1.000	-.46	.70		
		七至九年未滿	.152	.211	1.000	-.47	.77		
		九年以上	.520	.316	.795	-.41	1.45		
	五至七年	一年以下	.456	.226	.490	-.21	1.12		

	未滿	一至三年未滿	.120	.204	1.000	-.48	.72
		三至五年未滿	-.123	.196	1.000	-.70	.46
		七至九年未滿	.029	.231	1.000	-.65	.71
		九年以上	.396	.330	.979	-.58	1.37
	七至九年未滿	一年以下	.427	.239	.683	-.28	1.13
		一至三年未滿	.091	.219	1.000	-.55	.74
		三至五年未滿	-.152	.211	1.000	-.77	.47
		五至七年未滿	-.029	.231	1.000	-.71	.65
		九年以上	.367	.339	.992	-.63	1.37
	九年以上	一年以下	.060	.336	1.000	-.93	1.05
一至三年未滿		-.276	.322	.999	-1.22	.67	
三至五年未滿		-.520	.316	.795	-1.45	.41	
五至七年未滿		-.396	.330	.979	-1.37	.58	
七至九年未滿		-.367	.339	.992	-1.37	.63	
Tamhane 檢定	一年以下	一至三年未滿	-.336	.215	.858	-.98	.31
		三至五年未滿	-.579	.203	.076	-1.19	.03
		五至七年未滿	-.456	.229	.533	-1.14	.23
		七至九年未滿	-.427	.236	.683	-1.14	.28
		九年以上	-.060	.318	1.000	-1.09	.97
	一至三年未滿	一年以下	.336	.215	.858	-.31	.98
		三至五年未滿	-.243	.182	.952	-.79	.30
		五至七年未滿	-.120	.211	1.000	-.75	.51
		七至九年未滿	-.091	.219	1.000	-.75	.57
		九年以上	.276	.306	.999	-.73	1.28
	三至五年	一年以下	.579	.203	.076	-.03	1.19

	未滿	一至三年未滿	.243	.182	.952	-.30	.79
		五至七年未滿	.123	.198	1.000	-.47	.72
		七至九年未滿	.152	.206	1.000	-.47	.77
		九年以上	.520	.297	.780	-.47	1.51
	五至七年未滿	一年以下	.456	.229	.533	-.23	1.14
		一至三年未滿	.120	.211	1.000	-.51	.75
		三至五年未滿	-.123	.198	1.000	-.72	.47
		七至九年未滿	.029	.232	1.000	-.67	.73
		九年以上	.396	.316	.977	-.63	1.42
	七至九年未滿	一年以下	.427	.236	.683	-.28	1.14
		一至三年未滿	.091	.219	1.000	-.57	.75
		三至五年未滿	-.152	.206	1.000	-.77	.47
		五至七年未滿	-.029	.232	1.000	-.73	.67
		九年以上	.367	.321	.990	-.67	1.40
	九年以上	一年以下	.060	.318	1.000	-.97	1.09
		一至三年未滿	-.276	.306	.999	-1.28	.73
		三至五年未滿	-.520	.297	.780	-1.51	.47
		五至七年未滿	-.396	.316	.977	-1.42	.63
		七至九年未滿	-.367	.321	.990	-1.40	.67
Dunnett T3 檢定	一年以下	一至三年未滿	-.336	.215	.845	-.98	.31
		三至五年未滿	-.579	.203	.075	-1.19	.03
		五至七年未滿	-.456	.229	.519	-1.14	.23
		七至九年未滿	-.427	.236	.666	-1.14	.28
		九年以上	-.060	.318	1.000	-1.08	.96
	一至三年	一年以下	.336	.215	.845	-.31	.98

未滿	三至五年未滿	-.243	.182	.947	-.79	.30	
	五至七年未滿	-.120	.211	1.000	-.75	.51	
	七至九年未滿	-.091	.219	1.000	-.75	.57	
	九年以上	.276	.306	.997	-.72	1.27	
	三至五年未滿	.579	.203	.075	-.03	1.19	
三至五年未滿	一年以下	.243	.182	.947	-.30	.79	
	一至三年未滿	.123	.198	1.000	-.47	.72	
	五至七年未滿	.152	.206	1.000	-.47	.77	
	七至九年未滿	.520	.297	.708	-.46	1.50	
	九年以上	.456	.229	.519	-.23	1.14	
五至七年未滿	一年以下	.120	.211	1.000	-.51	.75	
	一至三年未滿	-.123	.198	1.000	-.72	.47	
	三至五年未滿	.029	.232	1.000	-.67	.73	
	七至九年未滿	.396	.316	.957	-.62	1.41	
	九年以上	.427	.236	.666	-.28	1.14	
七至九年未滿	一年以下	.091	.219	1.000	-.57	.75	
	一至三年未滿	-.152	.206	1.000	-.77	.47	
	三至五年未滿	-.029	.232	1.000	-.73	.67	
	五至七年未滿	.367	.321	.979	-.66	1.39	
	九年以上	.060	.318	1.000	-.96	1.08	
九年以上	一年以下	-.276	.306	.997	-1.27	.72	
	一至三年未滿	-.520	.297	.708	-1.50	.46	
	三至五年未滿	-.396	.316	.957	-1.41	.62	
	五至七年未滿	-.367	.321	.979	-1.39	.66	
	七至九年未滿	-.336	.215	.627	-.96	.29	
Games-Howell 檢定	一年以下	一至三年未滿	-.336	.215	.627	-.96	.29

	三至五年 未滿	-.579	.203	.057	-1.17	.01
	五至七年 未滿	-.456	.229	.356	-1.12	.21
	七至九年 未滿	-.427	.236	.465	-1.11	.26
	九年以上	-.060	.318	1.000	-1.04	.92
一至三年 未滿	一年以下	.336	.215	.627	-.29	.96
	三至五年 未滿	-.243	.182	.764	-.77	.28
	五至七年 未滿	-.120	.211	.993	-.73	.49
	七至九年 未滿	-.091	.219	.998	-.73	.55
	九年以上	.276	.306	.942	-.68	1.23
三至五年 未滿	一年以下	.579	.203	.057	-.01	1.17
	一至三年 未滿	.243	.182	.764	-.28	.77
	五至七年 未滿	.123	.198	.989	-.45	.70
	七至九年 未滿	.152	.206	.977	-.45	.75
	九年以上	.520	.297	.518	-.42	1.45
五至七年 未滿	一年以下	.456	.229	.356	-.21	1.12
	一至三年 未滿	.120	.211	.993	-.49	.73
	三至五年 未滿	-.123	.198	.989	-.70	.45
	七至九年 未滿	.029	.232	1.000	-.65	.71
	九年以上	.396	.316	.806	-.58	1.37
七至九年 未滿	一年以下	.427	.236	.465	-.26	1.11
	一至三年 未滿	.091	.219	.998	-.55	.73
	三至五年 未滿	-.152	.206	.977	-.75	.45
	五至七年 未滿	-.029	.232	1.000	-.71	.65
	九年以上	.367	.321	.858	-.62	1.35
九年以上	一年以下	.060	.318	1.000	-.92	1.04
	一至三年 未滿	-.276	.306	.942	-1.23	.68

		三至五年 未滿	-.520	.297	.518	-1.45	.42
		五至七年 未滿	-.396	.316	.806	-1.37	.58
		七至九年 未滿	-.367	.321	.858	-1.35	.62
Dunnett C 檢定	一年以下	一至三年 未滿	-.336	.215		-.97	.30
		三至五年 未滿	-.579	.203		-1.18	.02
		五至七年 未滿	-.456	.229		-1.14	.22
		七至九年 未滿	-.427	.236		-1.13	.28
		九年以上	-.060	.318		-1.08	.96
	一至三年 未滿	一年以下	.336	.215		-.30	.97
		三至五年 未滿	-.243	.182		-.78	.29
		五至七年 未滿	-.120	.211		-.74	.50
		七至九年 未滿	-.091	.219		-.74	.56
		九年以上	.276	.306		-.70	1.26
	三至五年 未滿	一年以下	.579	.203		-.02	1.18
		一至三年 未滿	.243	.182		-.29	.78
		五至七年 未滿	.123	.198		-.46	.71
		七至九年 未滿	.152	.206		-.46	.76
		九年以上	.520	.297		-.44	1.48
	五至七年 未滿	一年以下	.456	.229		-.22	1.14
		一至三年 未滿	.120	.211		-.50	.74
		三至五年 未滿	-.123	.198		-.71	.46
		七至九年 未滿	.029	.232		-.66	.72
		九年以上	.396	.316		-.61	1.41
	七至九年 未滿	一年以下	.427	.236		-.28	1.13
		一至三年 未滿	.091	.219		-.56	.74

		三至五年未滿	-.152	.206		-.76	.46
		五至七年未滿	-.029	.232		-.72	.66
		九年以上	.367	.321		-.66	1.39
	九年以上	一年以下	.060	.318		-.96	1.08
		一至三年未滿	-.276	.306		-1.26	.70
		三至五年未滿	-.520	.297		-1.48	.44
		五至七年未滿	-.396	.316		-1.41	.61
		七至九年未滿	-.367	.321		-1.39	.66
Dunnett t 檢定 (雙邊檢定) ^a	一年以下	九年以上	-.060	.336	.999	-.86	.74
	一至三年未滿	九年以上	.276	.322	.721	-.49	1.04
	三至五年未滿	九年以上	.520	.316	.239	-.24	1.28
	五至七年未滿	九年以上	.396	.330	.477	-.39	1.19
	七至九年未滿	九年以上	.367	.339	.557	-.44	1.18

*. 平均差異在 0.05 水準是顯著的。

a. Dunnett t 檢定將某一組別當成控制，並用來與所有其他組別做比較。

同質子集

您認為安檢責任區制度對打擊私梟利用貨櫃走私危安物品是否有效？

從事海運進口貨櫃安全檢查的年資	個數	alpha = 0.05 的子集	
		1	2
Student-Newman-Keuls 多重比較法 ^{a,b}	一年以下	47	3.34
	九年以上	15	3.40
	一至三年未滿	71	3.68
	七至九年未滿	43	3.77
	五至七年未滿	54	3.80
	三至五年未滿	87	3.92
	顯著性		.219

Tukey HSD ^{a,b}	一年以下	47	3.34		
	九年以上	15	3.40		
	一至三年未滿	71	3.68		
	七至九年未滿	43	3.77		
	五至七年未滿	54	3.80		
	三至五年未滿	87	3.92		
	顯著性		.219		
	Tukey B ^{a,b}	一年以下	47	3.34	
九年以上		15	3.40		
一至三年未滿		71	3.68		
七至九年未滿		43	3.77		
五至七年未滿		54	3.80		
三至五年未滿		87	3.92		
Duncan 檢定 ^{a,b}		一年以下	47	3.34	
		九年以上	15	3.40	3.40
	一至三年未滿	71	3.68	3.68	
	七至九年未滿	43	3.77	3.77	
	五至七年未滿	54	3.80	3.80	
	三至五年未滿	87		3.92	
	顯著性		.117	.073	
	Scheffe 法 ^{a,b}	一年以下	47	3.34	
九年以上		15	3.40		
一至三年未滿		71	3.68		
七至九年未滿		43	3.77		
五至七年未滿		54	3.80		
三至五年未滿		87	3.92		
顯著性			.411		
Gabriel 檢定 ^{a,b}		一年以下	47	3.34	
	九年以上	15	3.40		
	一至三年未滿	71	3.68		
	七至九年未滿	43	3.77		
	五至七年未滿	54	3.80		
	三至五年未滿	87	3.92		
	顯著性		.316		
	Ryan-Einot-Gabriel-Welsch F 值	一年以下	47	3.34	
九年以上		15	3.40		
一至三年未滿		71	3.68		
七至九年未滿		43	3.77		
五至七年未滿		54	3.80		
三至五年未滿		87	3.92		
顯著性			.091		

Ryan-Einot-Gabriel-Welsch 範圍	一年以下	47	3.34	
	九年以上	15	3.40	
	一至三年未滿	71	3.68	
	七至九年未滿	43	3.77	
	五至七年未滿	54	3.80	
	三至五年未滿	87	3.92	
	顯著性		.133	
	Hochberg 檢定 ^{a,b}	一年以下	47	3.34
九年以上		15	3.40	
一至三年未滿		71	3.68	
七至九年未滿		43	3.77	
五至七年未滿		54	3.80	
三至五年未滿		87	3.92	
顯著性			.316	
Waller-Duncan 檢定 ^{a,b,c}		一年以下	47	3.34
	九年以上	15	3.40	
	一至三年未滿	71	3.68	
	七至九年未滿	43	3.77	
	五至七年未滿	54	3.80	
	三至五年未滿	87	3.92	
	顯著性		.316	

顯示的是同質子集中組別的平均數。

- a. 使用調和平均數樣本大小 = 38.636。
- b. 組別大小不相等。將使用組別大小的調和平均數。不保證型 I 的誤差水準。
- c. 型 1/型 2 誤差 Seriousness Ratio = 100。

平均數圖

效？的平均數
您認為安檢責任區制度對打擊私梟利用貨櫃走私危安物品是否有

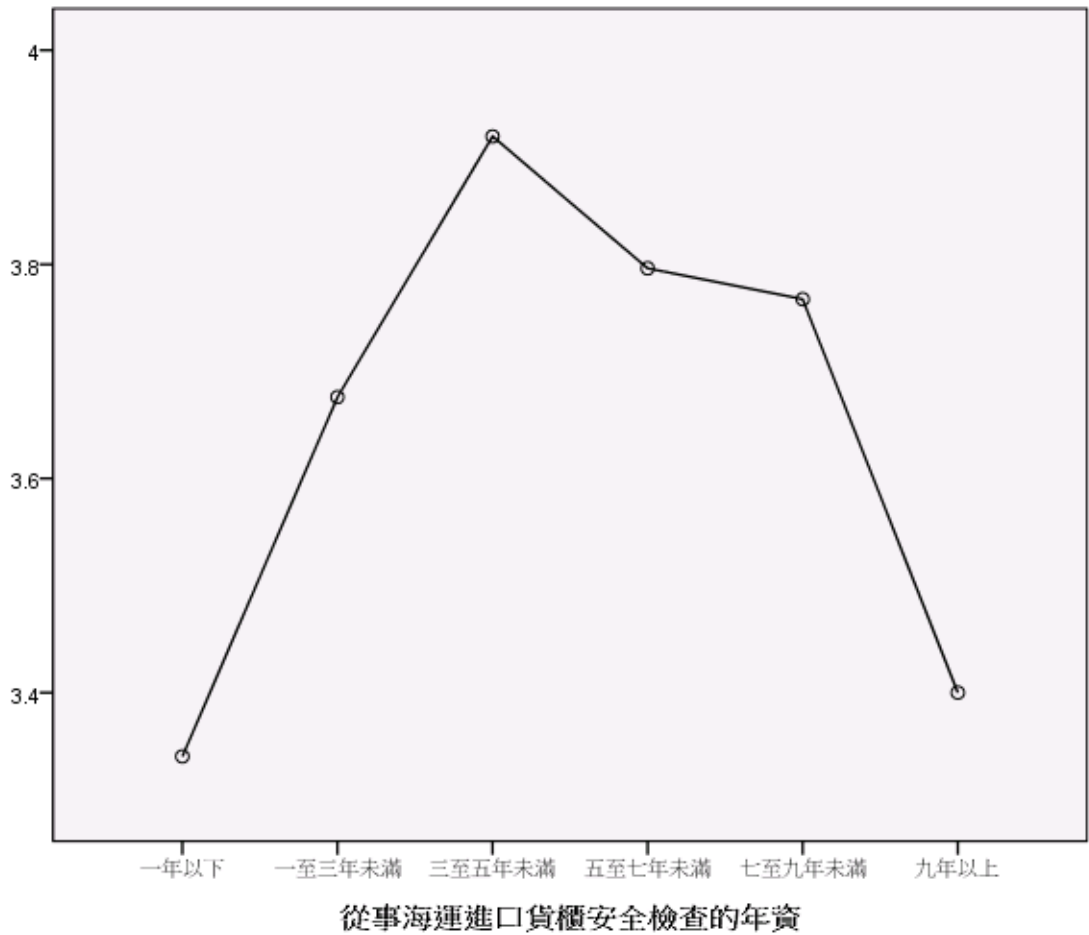

```

ONEWAY p9 BY p21
/POLYNOMIAL=1
/STATISTICS DESCRIPTIVES EFFECTS HOMOGENEITY BROWNFORSYTHE WELCH
/PLOT MEANS
/MISSING ANALYSIS
/POSTHOC=SNK TUKEY BTUKEY DUNCAN SCHEFFE LSD BONFERRONI SIDAK
GABRIEL FREGW QREGW GT2 T2 T3 GH C WALLER(100) DUNNETT ALPHA(0.05).

```

單因子

注意事項

建立的輸出
說明

11-九月-2020:23 時 32 分 37 秒

輸入	資料	U:\03 架設網站\尚在編輯中期刊論文(等待上傳中)\01a1996_1.SAV	
	作用中資料集	資料集 1	
	過濾	<無>	
	加權	<無>	
	分割檔	<無>	
	目前啟用的資料檔中之橫列 N		320
遺漏值處理	遺漏的定義	將使用者定義的遺漏值當做遺漏。	
	使用的觀察值	各分析的統計量，都是以分析中所用任何變數之不具遺漏值的觀察值 為準。	
語法		ONEWAY p9 BY p21 /POLYNOMIAL=1 /STATISTICS DESCRIPTIVES EFFECTS HOMOGENEITY BROWNFORSYTHE WELCH /PLOT MEANS /MISSING ANALYSIS /POSTHOC=SNK TUKEY BTUKEY DUNCAN SCHEFFE LSD BONFERRONI SIDAK GABRIEL FREGW QREGW GT2 T2 T3 GH C WALLER(100) DUNNETT ALPHA(0.05).	
資源	處理器時間		00:00:01.606
	經過的時間		00:00:01.607

[資料集 1] U:\03 架設網站\尚在編輯中期刊論文(等待上傳中)\01a1996_1.SAV

描述性統計量

警察與海關會檢後送行李及廢五金對打擊私梟利用貨櫃走私危安物品是否有效？

	個數	平均數	標準差	標準誤	平均數的 95% 信賴區間	
					下界	上界
一年以下	47	2.40	.876	.128	2.15	2.66
一至三年未滿	70	2.57	.941	.113	2.35	2.80
三至五年未滿	88	2.36	.937	.100	2.17	2.56
五至七年未滿	55	2.29	.994	.134	2.02	2.56
七至九年未滿	43	2.30	1.013	.154	1.99	2.61
九年以上	15	1.87	1.125	.291	1.24	2.49
總和	318	2.37	.963	.054	2.26	2.48

模式	固定效果			.959	.054	2.27	2.48
	隨機效應				.070	2.19	2.55

描述性統計量

警察與海關會檢後送行李及廢五金對打擊私梟利用貨櫃走私危安物品是否有效？

	最小值	最大值	成份間變異數
一年以下	1	5	
一至三年未滿	1	5	
三至五年未滿	1	5	
五至七年未滿	1	5	
七至九年未滿	1	5	
九年以上	1	4	
總和	1	5	
模式	隨機效應		.010

變異數同質性檢定

警察與海關會檢後送行李及廢五金對打擊私梟利用貨櫃走私危安物品是否有效？

Levene 統計量	分子自由度	分母自由度	顯著性
.505	5	312	.772

ANOVA

警察與海關會檢後送行李及廢五金對打擊私梟利用貨櫃走私危安物品是否有效？

	平方和	自由度	平均平方和	F	顯著性
組間 (組合)	7.240	5	1.448	1.574	.167
一次項	4.961	1	4.961	5.394	.021
未加權	4.069	1	4.069	4.423	.036
加權	3.171	4	.793	.862	.487
離差	286.974	312	.920		
組內	286.974	312	.920		
總和	294.214	317			

均等平均數的 Robust 檢定

警察與海關會檢後送行李及廢五金對打擊私梟利用貨櫃走私危安物品是否有效？

	統計量 ^a	分子自由度	分母自由度	Sig. ^o
Welch	1.316	5	91.466	.264
Brown-Forsythe	1.480	5	153.351	.199

均等平均數的 Robust 檢定

警察與海關會檢後送行李及廢五金對打擊私梟利用貨櫃走私危安物品是否有效？

	統計量 ^a	分子自由度	分母自由度	Sig. ^o
Welch	1.316	5	91.466	.264
Brown-Forsythe	1.480	5	153.351	.199

a. 漸近的 F 分配。

Post Hoc 檢定

多重比較

依變數:警察與海關會檢後送行李及廢五金對打擊私梟利用貨櫃走私危安物品是否有效？

	(I) 從事海運進口貨 櫃安全檢查的年資	(J) 從事海運進口貨 櫃安全檢查的年資	平均差異 (I-J)	標準誤	顯著性	95% 信賴區間	
						下界	上界
Tukey HSD	一年以下	一至三年 未滿	-.167	.181	.940	-.69	.35
		三至五年 未滿	.041	.173	1.000	-.46	.54
		五至七年 未滿	.113	.191	.991	-.43	.66
		七至九年 未滿	.102	.202	.996	-.48	.68
		九年以上	.538	.284	.410	-.28	1.35
	一至三年 未滿	一年以下	.167	.181	.940	-.35	.69
		三至五年 未滿	.208	.154	.755	-.23	.65
		五至七年 未滿	.281	.173	.584	-.22	.78
		七至九年 未滿	.269	.186	.697	-.26	.80
		九年以上	.705	.273	.105	-.08	1.49
	三至五年 未滿	一年以下	-.041	.173	1.000	-.54	.46
		一至三年 未滿	-.208	.154	.755	-.65	.23
		五至七年 未滿	.073	.165	.998	-.40	.55
		七至九年 未滿	.061	.178	.999	-.45	.57

		九年以上	.497	.268	.432	-.27	1.27
五至七年	一年以下		-.113	.191	.991	-.66	.43
未滿	一至三年		-.281	.173	.584	-.78	.22
	未滿						
	三至五年		-.073	.165	.998	-.55	.40
	未滿						
	七至九年		-.011	.195	1.000	-.57	.55
	未滿						
	九年以上		.424	.279	.653	-.38	1.23
七至九年	一年以下		-.102	.202	.996	-.68	.48
未滿	一至三年		-.269	.186	.697	-.80	.26
	未滿						
	三至五年		-.061	.178	.999	-.57	.45
	未滿						
	五至七年		.011	.195	1.000	-.55	.57
	未滿						
	九年以上		.436	.288	.655	-.39	1.26
九年以上	一年以下		-.538	.284	.410	-1.35	.28
	一至三年		-.705	.273	.105	-1.49	.08
	未滿						
	三至五年		-.497	.268	.432	-1.27	.27
	未滿						
	五至七年		-.424	.279	.653	-1.23	.38
	未滿						
	七至九年		-.436	.288	.655	-1.26	.39
	未滿						
Scheffe 法	一年以下	一至三年	-.167	.181	.973	-.77	.44
		未滿					
		三至五年	.041	.173	1.000	-.54	.62
		未滿					
		五至七年	.113	.191	.996	-.52	.75
		未滿					
		七至九年	.102	.202	.998	-.58	.78
		未滿					
		九年以上	.538	.284	.613	-.41	1.49
	一至三年	一年以下	.167	.181	.973	-.44	.77
	未滿	三至五年	.208	.154	.872	-.31	.72
		未滿					
		五至七年	.281	.173	.756	-.30	.86
		未滿					

		七至九年 未滿	.269	.186	.835	-.35	.89
		九年以上	.705	.273	.249	-.21	1.62
三至五年 未滿		一年以下	-.041	.173	1.000	-.62	.54
		一至三年 未滿	-.208	.154	.872	-.72	.31
		五至七年 未滿	.073	.165	.999	-.48	.62
		七至九年 未滿	.061	.178	1.000	-.54	.66
		九年以上	.497	.268	.633	-.40	1.39
五至七年 未滿		一年以下	-.113	.191	.996	-.75	.52
		一至三年 未滿	-.281	.173	.756	-.86	.30
		三至五年 未滿	-.073	.165	.999	-.62	.48
		七至九年 未滿	-.011	.195	1.000	-.67	.64
		九年以上	.424	.279	.805	-.51	1.36
七至九年 未滿		一年以下	-.102	.202	.998	-.78	.58
		一至三年 未滿	-.269	.186	.835	-.89	.35
		三至五年 未滿	-.061	.178	1.000	-.66	.54
		五至七年 未滿	.011	.195	1.000	-.64	.67
		九年以上	.436	.288	.807	-.53	1.40
九年以上		一年以下	-.538	.284	.613	-1.49	.41
		一至三年 未滿	-.705	.273	.249	-1.62	.21
		三至五年 未滿	-.497	.268	.633	-1.39	.40
		五至七年 未滿	-.424	.279	.805	-1.36	.51
		七至九年 未滿	-.436	.288	.807	-1.40	.53
LSD	一年以下	一至三年 未滿	-.167	.181	.356	-.52	.19
		三至五年 未滿	.041	.173	.815	-.30	.38
		五至七年 未滿	.113	.191	.552	-.26	.49

	七至九年 未滿	.102	.202	.615	-.30	.50
	九年以上	.538	.284	.060	-.02	1.10
一至三年 未滿	一年以下	.167	.181	.356	-.19	.52
	三至五年 未滿	.208	.154	.177	-.09	.51
	五至七年 未滿	.281	.173	.106	-.06	.62
	七至九年 未滿	.269	.186	.149	-.10	.63
	九年以上	.705*	.273	.010	.17	1.24
三至五年 未滿	一年以下	-.041	.173	.815	-.38	.30
	一至三年 未滿	-.208	.154	.177	-.51	.09
	五至七年 未滿	.073	.165	.659	-.25	.40
	七至九年 未滿	.061	.178	.731	-.29	.41
	九年以上	.497	.268	.065	-.03	1.02
五至七年 未滿	一年以下	-.113	.191	.552	-.49	.26
	一至三年 未滿	-.281	.173	.106	-.62	.06
	三至五年 未滿	-.073	.165	.659	-.40	.25
	七至九年 未滿	-.011	.195	.953	-.40	.37
	九年以上	.424	.279	.130	-.13	.97
七至九年 未滿	一年以下	-.102	.202	.615	-.50	.30
	一至三年 未滿	-.269	.186	.149	-.63	.10
	三至五年 未滿	-.061	.178	.731	-.41	.29
	五至七年 未滿	.011	.195	.953	-.37	.40
	九年以上	.436	.288	.131	-.13	1.00
九年以上	一年以下	-.538	.284	.060	-1.10	.02
	一至三年 未滿	-.705*	.273	.010	-1.24	-.17
	三至五年 未滿	-.497	.268	.065	-1.02	.03
	五至七年 未滿	-.424	.279	.130	-.97	.13

		七至九年 未滿	-.436	.288	.131	-1.00	.13
Bonferroni 法	一年以下	一至三年 未滿	-.167	.181	1.000	-.70	.37
		三至五年 未滿	.041	.173	1.000	-.47	.55
		五至七年 未滿	.113	.191	1.000	-.45	.68
		七至九年 未滿	.102	.202	1.000	-.50	.70
		九年以上	.538	.284	.895	-.30	1.38
		一至三年 未滿	一年以下	.167	.181	1.000	-.37
	三至五年 未滿	三至五年 未滿	.208	.154	1.000	-.25	.66
		五至七年 未滿	.281	.173	1.000	-.23	.79
		七至九年 未滿	.269	.186	1.000	-.28	.82
		九年以上	.705	.273	.154	-.10	1.51
	三至五年 未滿	一年以下	-.041	.173	1.000	-.55	.47
		一至三年 未滿	-.208	.154	1.000	-.66	.25
		五至七年 未滿	.073	.165	1.000	-.41	.56
		七至九年 未滿	.061	.178	1.000	-.47	.59
		九年以上	.497	.268	.968	-.30	1.29
	五至七年 未滿	一年以下	-.113	.191	1.000	-.68	.45
		一至三年 未滿	-.281	.173	1.000	-.79	.23
		三至五年 未滿	-.073	.165	1.000	-.56	.41
		七至九年 未滿	-.011	.195	1.000	-.59	.57
		九年以上	.424	.279	1.000	-.40	1.25
七至九年 未滿	一年以下	-.102	.202	1.000	-.70	.50	
	一至三年 未滿	-.269	.186	1.000	-.82	.28	
	三至五年 未滿	-.061	.178	1.000	-.59	.47	
	五至七年 未滿	.011	.195	1.000	-.57	.59	

		九年以上	.436	.288	1.000	-.42	1.29
	九年以上	一年以下	-.538	.284	.895	-1.38	.30
		一至三年未滿	-.705	.273	.154	-1.51	.10
		三至五年未滿	-.497	.268	.968	-1.29	.30
		五至七年未滿	-.424	.279	1.000	-1.25	.40
		七至九年未滿	-.436	.288	1.000	-1.29	.42
Sidak 檢定	一年以下	一至三年未滿	-.167	.181	.999	-.70	.37
		三至五年未滿	.041	.173	1.000	-.47	.55
		五至七年未滿	.113	.191	1.000	-.45	.68
		七至九年未滿	.102	.202	1.000	-.50	.70
		九年以上	.538	.284	.603	-.30	1.38
	一至三年未滿	一年以下	.167	.181	.999	-.37	.70
		三至五年未滿	.208	.154	.946	-.25	.66
		五至七年未滿	.281	.173	.812	-.23	.79
		七至九年未滿	.269	.186	.910	-.28	.82
		九年以上	.705	.273	.143	-.10	1.51
	三至五年未滿	一年以下	-.041	.173	1.000	-.55	.47
		一至三年未滿	-.208	.154	.946	-.66	.25
		五至七年未滿	.073	.165	1.000	-.41	.56
		七至九年未滿	.061	.178	1.000	-.47	.59
		九年以上	.497	.268	.632	-.29	1.29
	五至七年未滿	一年以下	-.113	.191	1.000	-.68	.45
		一至三年未滿	-.281	.173	.812	-.79	.23
		三至五年未滿	-.073	.165	1.000	-.56	.41
		七至九年未滿	-.011	.195	1.000	-.59	.56

		九年以上	.424	.279	.876	-.40	1.25
	七至九年未滿	一年以下	-.102	.202	1.000	-.70	.50
		一至三年未滿	-.269	.186	.910	-.82	.28
		三至五年未滿	-.061	.178	1.000	-.59	.47
		五至七年未滿	.011	.195	1.000	-.56	.59
		九年以上	.436	.288	.878	-.41	1.28
	九年以上	一年以下	-.538	.284	.603	-1.38	.30
		一至三年未滿	-.705	.273	.143	-1.51	.10
		三至五年未滿	-.497	.268	.632	-1.29	.29
		五至七年未滿	-.424	.279	.876	-1.25	.40
		七至九年未滿	-.436	.288	.878	-1.28	.41
Gabriel 檢定	一年以下	一至三年未滿	-.167	.181	.998	-.70	.36
		三至五年未滿	.041	.173	1.000	-.46	.55
		五至七年未滿	.113	.191	1.000	-.45	.67
		七至九年未滿	.102	.202	1.000	-.49	.70
		九年以上	.538	.284	.537	-.27	1.35
	一至三年未滿	一年以下	.167	.181	.998	-.36	.70
		三至五年未滿	.208	.154	.943	-.24	.66
		五至七年未滿	.281	.173	.806	-.23	.79
		七至九年未滿	.269	.186	.902	-.27	.81
		九年以上	.705	.273	.090	-.05	1.46
	三至五年未滿	一年以下	-.041	.173	1.000	-.55	.46
		一至三年未滿	-.208	.154	.943	-.66	.24
		五至七年未滿	.073	.165	1.000	-.41	.56
		七至九年未滿	.061	.178	1.000	-.46	.58

		九年以上	.497	.268	.498	-.23	1.23
五至七年 未滿		一年以下	-.113	.191	1.000	-.67	.45
		一至三年 未滿	-.281	.173	.806	-.79	.23
		三至五年 未滿	-.073	.165	1.000	-.56	.41
		七至九年 未滿	-.011	.195	1.000	-.59	.56
		九年以上	.424	.279	.828	-.36	1.21
		七至九年 未滿	一年以下	-.102	.202	1.000	-.70
七至九年 未滿		一至三年 未滿	-.269	.186	.902	-.81	.27
		三至五年 未滿	-.061	.178	1.000	-.58	.46
		五至七年 未滿	.011	.195	1.000	-.56	.59
		九年以上	.436	.288	.846	-.39	1.26
九年以上		一年以下	-.538	.284	.537	-1.35	.27
		一至三年 未滿	-.705	.273	.090	-1.46	.05
		三至五年 未滿	-.497	.268	.498	-1.23	.23
		五至七年 未滿	-.424	.279	.828	-1.21	.36
		七至九年 未滿	-.436	.288	.846	-1.26	.39
		Hochberg 檢定	一年以下	一至三年 未滿	-.167	.181	.999
一年以下		三至五年 未滿	.041	.173	1.000	-.47	.55
		五至七年 未滿	.113	.191	1.000	-.45	.68
		七至九年 未滿	.102	.202	1.000	-.49	.70
		九年以上	.538	.284	.598	-.30	1.38
		一至三年 未滿	一年以下	.167	.181	.999	-.37
一至三年 未滿		三至五年 未滿	.208	.154	.944	-.25	.66
		五至七年 未滿	.281	.173	.808	-.23	.79
		七至九年 未滿	.269	.186	.907	-.28	.82
		九年以上					

		九年以上	.705	.273	.142	-.10	1.51		
三至五年 未滿		一年以下	-.041	.173	1.000	-.55	.47		
		一至三年 未滿	-.208	.154	.944	-.66	.25		
		五至七年 未滿	.073	.165	1.000	-.41	.56		
		七至九年 未滿	.061	.178	1.000	-.46	.59		
		九年以上	.497	.268	.627	-.29	1.29		
		五至七年 未滿	一年以下	-.113	.191	1.000	-.68	.45	
五至七年 未滿		一至三年 未滿	-.281	.173	.808	-.79	.23		
		三至五年 未滿	-.073	.165	1.000	-.56	.41		
		七至九年 未滿	-.011	.195	1.000	-.59	.56		
		九年以上	.424	.279	.872	-.40	1.25		
		七至九年 未滿	一年以下	-.102	.202	1.000	-.70	.49	
七至九年 未滿		一至三年 未滿	-.269	.186	.907	-.82	.28		
		三至五年 未滿	-.061	.178	1.000	-.59	.46		
		五至七年 未滿	.011	.195	1.000	-.56	.59		
		九年以上	.436	.288	.874	-.41	1.28		
		九年以上	一年以下	-.538	.284	.598	-1.38	.30	
九年以上		一至三年 未滿	-.705	.273	.142	-1.51	.10		
		三至五年 未滿	-.497	.268	.627	-1.29	.29		
		五至七年 未滿	-.424	.279	.872	-1.25	.40		
		七至九年 未滿	-.436	.288	.874	-1.28	.41		
		Tamhane 檢定	一年以下	一至三年 未滿	-.167	.170	.997	-.68	.34
		Tamhane 檢定	一年以下	三至五年 未滿	.041	.162	1.000	-.45	.53
五至七年 未滿	.113			.185	1.000	-.44	.67		
七至九年 未滿	.102			.200	1.000	-.50	.71		

	九年以上	.538	.317	.814	-.52	1.59
一至三年 未滿	一年以下	.167	.170	.997	-.34	.68
	三至五年 未滿	.208	.150	.938	-.24	.66
	五至七年 未滿	.281	.175	.831	-.24	.80
	七至九年 未滿	.269	.191	.930	-.31	.84
	九年以上	.705	.312	.423	-.34	1.75
三至五年 未滿	一年以下	-.041	.162	1.000	-.53	.45
	一至三年 未滿	-.208	.150	.938	-.66	.24
	五至七年 未滿	.073	.167	1.000	-.43	.57
	七至九年 未滿	.061	.184	1.000	-.49	.62
	九年以上	.497	.307	.862	-.54	1.54
五至七年 未滿	一年以下	-.113	.185	1.000	-.67	.44
	一至三年 未滿	-.281	.175	.831	-.80	.24
	三至五年 未滿	-.073	.167	1.000	-.57	.43
	七至九年 未滿	-.011	.204	1.000	-.63	.60
	九年以上	.424	.320	.965	-.64	1.48
七至九年 未滿	一年以下	-.102	.200	1.000	-.71	.50
	一至三年 未滿	-.269	.191	.930	-.84	.31
	三至五年 未滿	-.061	.184	1.000	-.62	.49
	五至七年 未滿	.011	.204	1.000	-.60	.63
	九年以上	.436	.329	.964	-.64	1.51
九年以上	一年以下	-.538	.317	.814	-1.59	.52
	一至三年 未滿	-.705	.312	.423	-1.75	.34
	三至五年 未滿	-.497	.307	.862	-1.54	.54
	五至七年 未滿	-.424	.320	.965	-1.48	.64
	七至九年 未滿	-.436	.329	.964	-1.51	.64

Dunnett T3 檢定	一年以下	一至三年未滿	-.167	.170	.997	-.68	.34
		三至五年未滿	.041	.162	1.000	-.45	.53
		五至七年未滿	.113	.185	1.000	-.44	.67
		七至九年未滿	.102	.200	1.000	-.50	.71
		九年以上	.538	.317	.745	-.51	1.58
		一至三年未滿	.167	.170	.997	-.34	.68
	一至三年未滿	一年以下	.167	.170	.997	-.34	.68
		三至五年未滿	.208	.150	.932	-.24	.66
		五至七年未滿	.281	.175	.818	-.24	.80
		七至九年未滿	.269	.191	.919	-.31	.84
		九年以上	.705	.312	.368	-.33	1.74
		三至五年未滿	.041	.162	1.000	-.53	.45
	三至五年未滿	一年以下	-.041	.162	1.000	-.53	.45
		一至三年未滿	-.208	.150	.932	-.66	.24
		五至七年未滿	.073	.167	1.000	-.43	.57
		七至九年未滿	.061	.184	1.000	-.49	.62
		九年以上	.497	.307	.792	-.53	1.52
		五至七年未滿	-.113	.185	1.000	-.67	.44
	五至七年未滿	一年以下	-.113	.185	1.000	-.67	.44
		一至三年未滿	-.281	.175	.818	-.80	.24
		三至五年未滿	-.073	.167	1.000	-.57	.43
		七至九年未滿	-.011	.204	1.000	-.63	.60
		九年以上	.424	.320	.934	-.62	1.47
		七至九年未滿	-.102	.200	1.000	-.71	.50
七至九年未滿	一年以下	-.102	.200	1.000	-.71	.50	
	一至三年未滿	-.269	.191	.919	-.84	.31	
	三至五年未滿	-.061	.184	1.000	-.62	.49	
	五至七年未滿	.011	.204	1.000	-.60	.63	
	九年以上	.436	.329	.936	-.63	1.50	
	九年以上	九年以上	一年以下	-.538	.317	.745	-1.58

		一至三年未滿	-.705	.312	.368	-1.74	.33
		三至五年未滿	-.497	.307	.792	-1.52	.53
		五至七年未滿	-.424	.320	.934	-1.47	.62
		七至九年未滿	-.436	.329	.936	-1.50	.63
Games-Howell 檢定	一年以下	一至三年未滿	-.167	.170	.923	-.66	.33
		三至五年未滿	.041	.162	1.000	-.43	.51
		五至七年未滿	.113	.185	.990	-.42	.65
		七至九年未滿	.102	.200	.996	-.48	.69
		九年以上	.538	.317	.551	-.46	1.54
	一至三年未滿	一年以下	.167	.170	.923	-.33	.66
		三至五年未滿	.208	.150	.738	-.23	.64
		五至七年未滿	.281	.175	.598	-.23	.79
		七至九年未滿	.269	.191	.722	-.29	.83
		九年以上	.705	.312	.258	-.28	1.69
	三至五年未滿	一年以下	-.041	.162	1.000	-.51	.43
		一至三年未滿	-.208	.150	.738	-.64	.23
		五至七年未滿	.073	.167	.998	-.41	.56
		七至九年未滿	.061	.184	.999	-.48	.60
		九年以上	.497	.307	.599	-.48	1.48
	五至七年未滿	一年以下	-.113	.185	.990	-.65	.42
		一至三年未滿	-.281	.175	.598	-.79	.23
		三至五年未滿	-.073	.167	.998	-.56	.41
		七至九年未滿	-.011	.204	1.000	-.61	.58
		九年以上	.424	.320	.768	-.58	1.43
	七至九年	一年以下	-.102	.200	.996	-.69	.48

	未滿	一至三年未滿	-.269	.191	.722	-.83	.29	
		三至五年未滿	-.061	.184	.999	-.60	.48	
		五至七年未滿	.011	.204	1.000	-.58	.61	
		九年以上	.436	.329	.769	-.59	1.46	
		九年以上	一年以下	-.538	.317	.551	-1.54	.46
			一至三年未滿	-.705	.312	.258	-1.69	.28
			三至五年未滿	-.497	.307	.599	-1.48	.48
五至七年未滿	-.424		.320	.768	-1.43	.58		
七至九年未滿	-.436		.329	.769	-1.46	.59		
九年以上								
Dunnnett C 檢定	一年以下	一至三年未滿	-.167	.170		-.67	.34	
		三至五年未滿	.041	.162		-.44	.52	
		五至七年未滿	.113	.185		-.44	.66	
		七至九年未滿	.102	.200		-.50	.70	
		九年以上	.538	.317		-.49	1.56	
	一至三年未滿	一年以下	.167	.170		-.34	.67	
		三至五年未滿	.208	.150		-.23	.65	
		五至七年未滿	.281	.175		-.23	.80	
		七至九年未滿	.269	.191		-.30	.84	
		九年以上	.705	.312		-.30	1.71	
	三至五年未滿	一年以下	-.041	.162		-.52	.44	
		一至三年未滿	-.208	.150		-.65	.23	
		五至七年未滿	.073	.167		-.42	.56	
		七至九年未滿	.061	.184		-.48	.61	
九年以上		.497	.307		-.50	1.49		
五至七年	一年以下	-.113	.185		-.66	.44		

未滿	一至三年未滿		-.281	.175		-.80	.23	
	三至五年未滿		-.073	.167		-.56	.42	
	七至九年未滿		-.011	.204		-.62	.60	
	九年以上		.424	.320		-.61	1.46	
	七至九年未滿	一年以下	-.102	.200		-.70	.50	
	未滿	一至三年未滿		-.269	.191		-.84	.30
三至五年未滿			-.061	.184		-.61	.48	
五至七年未滿			.011	.204		-.60	.62	
九年以上			.436	.329		-.62	1.49	
九年以上		一年以下		-.538	.317		-1.56	.49
	一至三年未滿		-.705	.312		-1.71	.30	
	三至五年未滿		-.497	.307		-1.49	.50	
	五至七年未滿		-.424	.320		-1.46	.61	
	七至九年未滿		-.436	.329		-1.49	.62	
	Dunnett t 檢定 (雙邊檢定) ^a	一年以下	九年以上	.538	.284	.150	-.14	1.22
		一至三年未滿	九年以上	.705*	.273	.031	.05	1.36
		三至五年未滿	九年以上	.497	.268	.161	-.14	1.14
五至七年未滿		九年以上	.424	.279	.295	-.24	1.09	
七至九年未滿		九年以上	.436	.288	.297	-.25	1.12	

*. 平均差異在 0.05 水準是顯著的。

a. Dunnett t 檢定將某一組別當成控制，並用來與其他組別做比較。

同質子集

警察與海關會檢後送行李及廢五金對打擊私梟利用貨櫃走私危安物品是否有效？

從事海運進口貨櫃安全檢查的年資		個數	alpha = 0.05 的子集	
			1	2
Student-Newman-Keuls 多重比較法 ^{a,b}	九年以上	15	1.87	
	五至七年未滿	55	2.29	2.29
	七至九年未滿	43	2.30	2.30
	三至五年未滿	88	2.36	2.36
	一年以下	47	2.40	2.40
	一至三年未滿	70		2.57
	顯著性		.101	.700
Tukey HSD ^{a,b}	九年以上	15	1.87	
	五至七年未滿	55	2.29	2.29
	七至九年未滿	43	2.30	2.30
	三至五年未滿	88	2.36	2.36
	一年以下	47	2.40	2.40
	一至三年未滿	70		2.57
	顯著性		.138	.792
Tukey B ^{a,b}	九年以上	15	1.87	
	五至七年未滿	55	2.29	2.29
	七至九年未滿	43	2.30	2.30
	三至五年未滿	88	2.36	2.36
	一年以下	47	2.40	2.40
	一至三年未滿	70		2.57
Duncan 檢定 ^{a,b}	九年以上	15	1.87	
	五至七年未滿	55	2.29	2.29
	七至九年未滿	43	2.30	2.30
	三至五年未滿	88		2.36
	一年以下	47		2.40
	一至三年未滿	70		2.57
顯著性		.059	.260	
Scheffe 法 ^{a,b}	九年以上	15	1.87	
	五至七年未滿	55	2.29	
	七至九年未滿	43	2.30	
	三至五年未滿	88	2.36	
	一年以下	47	2.40	
	一至三年未滿	70	2.57	
顯著性		.066		
Gabriel 檢定 ^{a,b}	九年以上	15	1.87	
	五至七年未滿	55	2.29	2.29
	七至九年未滿	43	2.30	2.30
	三至五年未滿	88	2.36	2.36
	一年以下	47	2.40	2.40

	一至三年未滿	70		2.57
	顯著性		.192	.962
Ryan-Einot-Gabriel-Welsch F 值	九年以上	15	1.87	
	五至七年未滿	55	2.29	
	七至九年未滿	43	2.30	
	三至五年未滿	88	2.36	
	一年以下	47	2.40	
	一至三年未滿	70	2.57	
	顯著性		.167	
Ryan-Einot-Gabriel-Welsch 範圍	九年以上	15	1.87	
	五至七年未滿	55	2.29	
	七至九年未滿	43	2.30	
	三至五年未滿	88	2.36	
	一年以下	47	2.40	
	一至三年未滿	70	2.57	
	顯著性		.338	
Hochberg 檢定 ^{a,b}	九年以上	15	1.87	
	五至七年未滿	55	2.29	2.29
	七至九年未滿	43	2.30	2.30
	三至五年未滿	88	2.36	2.36
	一年以下	47	2.40	2.40
	一至三年未滿	70		2.57
	顯著性		.192	.962
Waller-Duncan 檢定 ^{a,b,c}	九年以上	15	1.87	
	五至七年未滿	55	2.29	2.29
	七至九年未滿	43	2.30	2.30
	三至五年未滿	88	2.36	2.36
	一年以下	47	2.40	2.40
	一至三年未滿	70		2.57

顯示的是同質子集中組別的平均數。

- 使用調和平均數樣本大小 = 38.702。
- 組別大小不相等。將使用組別大小的調和平均數。不保證型 I 的誤差水準。
- 型 1/型 2 誤差 Seriousness Ratio = 100。

平均數圖

物品是否有效？的平均數
警察與海關會檢後送行李及廢五金對打擊私梟利用貨櫃走私危安

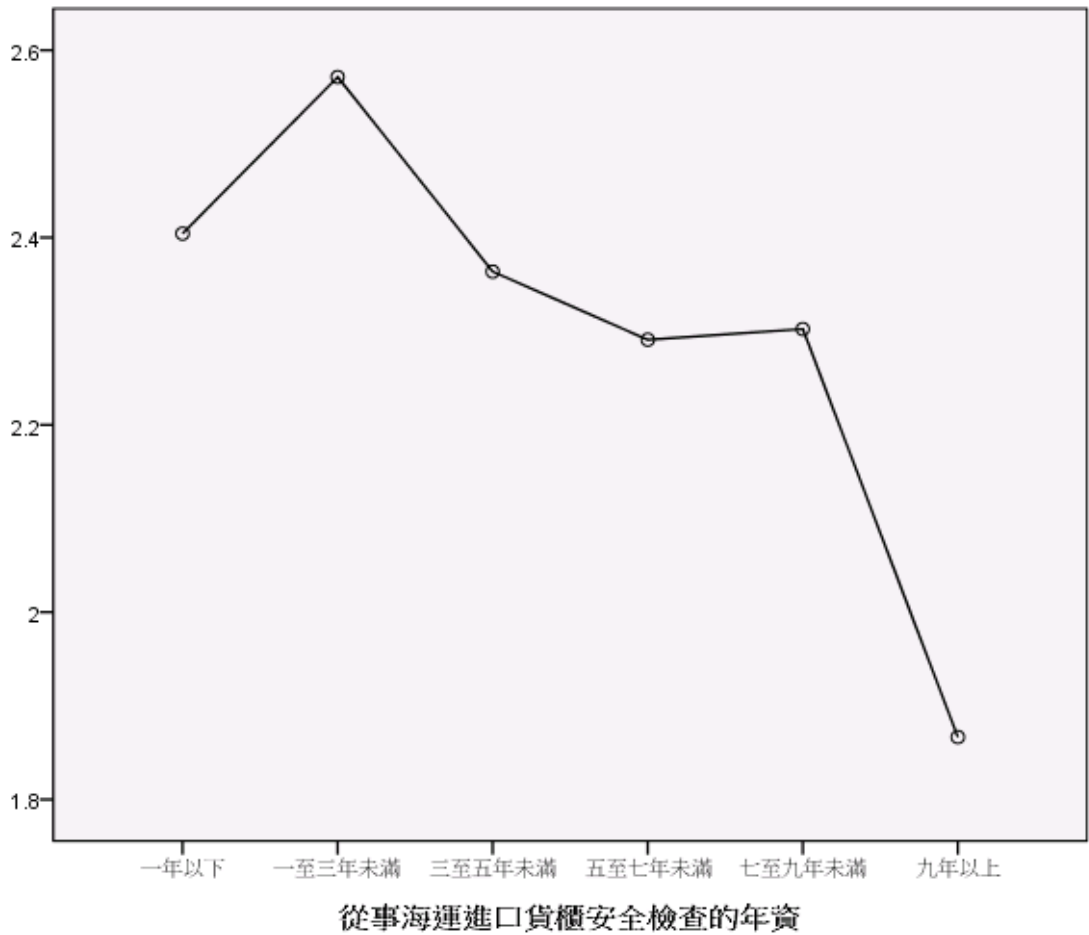

GET

```
FILE='U:\03 架設網站\尚在編輯中期刊論文(等待上傳中)\01a1996_1.SAV'.
DATASET NAME 資料集 1 WINDOW=FRONT.
ONEWAY p10 BY p21
/POLYNOMIAL=1
/STATISTICS DESCRIPTIVES EFFECTS HOMOGENEITY BROWNFORSYTHE WELCH
/PLOT MEANS
/MISSING ANALYSIS
/POSTHOC=SNK TUKEY BTUKEY DUNCAN SCHEFFE LSD BONFERRONI SIDAK
GABRIEL FREGW QREGW GT2 T2 T3 GH C WALLER(100) DUNNETT ALPHA(0.05).
```

單因子

注意事項

建立的輸出

12-九月-2020:06 時 38 分 55 秒

說明			
輸入	資料	U:\03 架設網站\尚在編輯中期刊論文(等待上傳中)\01a1996_1.SAV	
	作用中資料集	資料集 1	
	過濾	<無>	
	加權	<無>	
	分割檔	<無>	
	目前啟用的資料檔中之橫列		320
	N		
遺漏值處理	遺漏的定義	將使用者定義的遺漏值當做遺漏。	
	使用的觀察值	各分析的統計量，都是以分析中所用任何變數之不具遺漏值的觀察值 為準。	
語法		<pre> ONEWAY p10 BY p21 /POLYNOMIAL=1 /STATISTICS DESCRIPTIVES EFFECTS HOMOGENEITY BROWNFORSYTHE WELCH /PLOT MEANS /MISSING ANALYSIS /POSTHOC=SNK TUKEY BTUKEY DUNCAN SCHEFFE LSD BONFERRONI SIDAK GABRIEL FREGW QREGW GT2 T2 T3 GH C WALLER(100) DUNNETT ALPHA(0.05). </pre>	
資源	處理器時間		00:00:02.481
	經過的時間		00:00:02.387

[資料集 1] U:\03 架設網站\尚在編輯中期刊論文(等待上傳中)\01a1996_1.SAV

描述性統計量

您對於自己本身的查緝貨櫃走私專業執法能力是否感到滿意？

	個數	平均數	標準差	標準誤	平均數的 95% 信賴區間	
					下界	上界
一年以下	47	2.94	.818	.119	2.70	3.18
一至三年未滿	71	2.85	.920	.109	2.63	3.06
三至五年未滿	88	2.92	.874	.093	2.74	3.11
五至七年未滿	55	2.82	1.073	.145	2.53	3.11
七至九年未滿	43	2.63	.817	.125	2.38	2.88
九年以上	15	2.47	1.125	.291	1.84	3.09

總和		319	2.83	.921	.052	2.73	2.93
模式	固定效果			.919	.051	2.73	2.93
	隨機效應				.057	2.68	2.97

描述性統計量

您對於自己本身的查緝貨櫃走私專業執法能力是否感到滿意？

	最小值	最大值	成份間變異數
一年以下	1	5	
一至三年未滿	1	5	
三至五年未滿	1	5	
五至七年未滿	1	5	
七至九年未滿	1	4	
九年以上	1	4	
總和	1	5	
模式	隨機效應		.003

變異數同質性檢定

您對於自己本身的查緝貨櫃走私專業執法能力是否感到滿意？

Levene 統計量	分子自由度	分母自由度	顯著性
2.425	5	313	.035

ANOVA

您對於自己本身的查緝貨櫃走私專業執法能力是否感到滿意？

	平方和	自由度	平均平方和	F	顯著性
組間 (組合)	5.008	5	1.002	1.185	.316
一次項					
未加權	3.751	1	3.751	4.438	.036
加權	3.323	1	3.323	3.933	.048
離差	1.685	4	.421	.498	.737
組內	264.509	313	.845		
總和	269.517	318			

均等平均數的 Robust 檢定

您對於自己本身的查緝貨櫃走私專業執法能力是否感到滿意？

	統計量 ^a	分子自由度	分母自由度	Sig. ^o
Welch	1.156	5	91.578	.337
Brown-Forsythe	1.108	5	140.306	.359

a. 漸近的 F 分配。

Post Hoc 檢定

多重比較

依變數:您對於自己本身的查緝貨櫃走私專業執法能力是否感到滿意?

	(I) 從事海運進口貨 櫃安全檢查的年資	(J) 從事海運進口貨 櫃安全檢查的年資	平均差異 (I-J)	標準誤	顯著性	95% 信賴區間		
						下界	上界	
Tukey HSD	一年以下	一至三年 未滿	.091	.173	.995	-.40	.59	
		三至五年 未滿	.016	.166	1.000	-.46	.49	
		五至七年 未滿	.118	.183	.987	-.41	.64	
		七至九年 未滿	.308	.194	.606	-.25	.86	
		九年以上	.470	.273	.518	-.31	1.25	
	一至三年 未滿	一年以下	一年以下	-.091	.173	.995	-.59	.40
		三至五年 未滿	三至五年 未滿	-.075	.147	.996	-.50	.35
		五至七年 未滿	五至七年 未滿	.027	.165	1.000	-.45	.50
		七至九年 未滿	七至九年 未滿	.217	.178	.826	-.29	.73
		九年以上	九年以上	.378	.261	.697	-.37	1.13
	三至五年 未滿	一年以下	一年以下	-.016	.166	1.000	-.49	.46
		一至三年 未滿	一至三年 未滿	.075	.147	.996	-.35	.50
		五至七年 未滿	五至七年 未滿	.102	.158	.987	-.35	.56
		七至九年 未滿	七至九年 未滿	.293	.171	.526	-.20	.78
		九年以上	九年以上	.454	.257	.489	-.28	1.19
	五至七年 未滿	一年以下	一年以下	-.118	.183	.987	-.64	.41
		一至三年 未滿	一至三年 未滿	-.027	.165	1.000	-.50	.45
		三至五年 未滿	三至五年 未滿	-.102	.158	.987	-.56	.35

		七至九年 未滿	.190	.187	.912	-.35	.73
		九年以上	.352	.268	.778	-.42	1.12
七至九年 未滿		一年以下	-.308	.194	.606	-.86	.25
		一至三年 未滿	-.217	.178	.826	-.73	.29
		三至五年 未滿	-.293	.171	.526	-.78	.20
		五至七年 未滿	-.190	.187	.912	-.73	.35
		九年以上	.161	.276	.992	-.63	.95
九年以上		一年以下	-.470	.273	.518	-1.25	.31
		一至三年 未滿	-.378	.261	.697	-1.13	.37
		三至五年 未滿	-.454	.257	.489	-1.19	.28
		五至七年 未滿	-.352	.268	.778	-1.12	.42
		七至九年 未滿	-.161	.276	.992	-.95	.63
Scheffe 法	一年以下	一至三年 未滿	.091	.173	.998	-.49	.67
		三至五年 未滿	.016	.166	1.000	-.54	.57
		五至七年 未滿	.118	.183	.995	-.49	.73
		七至九年 未滿	.308	.194	.772	-.34	.96
		九年以上	.470	.273	.705	-.44	1.38
	一至三年 未滿	一年以下	-.091	.173	.998	-.67	.49
		三至五年 未滿	-.075	.147	.998	-.57	.42
		五至七年 未滿	.027	.165	1.000	-.53	.58
		七至九年 未滿	.217	.178	.913	-.38	.81
		九年以上	.378	.261	.835	-.50	1.25
	三至五年 未滿	一年以下	-.016	.166	1.000	-.57	.54
		一至三年 未滿	.075	.147	.998	-.42	.57
		五至七年 未滿	.102	.158	.995	-.43	.63

		七至九年 未滿	.293	.171	.711	-.28	.87
		九年以上	.454	.257	.681	-.41	1.31
五至七年 未滿		一年以下	-.118	.183	.995	-.73	.49
		一至三年 未滿	-.027	.165	1.000	-.58	.53
		三至五年 未滿	-.102	.158	.995	-.63	.43
		七至九年 未滿	.190	.187	.960	-.44	.82
		九年以上	.352	.268	.886	-.55	1.25
七至九年 未滿		一年以下	-.308	.194	.772	-.96	.34
		一至三年 未滿	-.217	.178	.913	-.81	.38
		三至五年 未滿	-.293	.171	.711	-.87	.28
		五至七年 未滿	-.190	.187	.960	-.82	.44
		九年以上	.161	.276	.997	-.76	1.08
九年以上		一年以下	-.470	.273	.705	-1.38	.44
		一至三年 未滿	-.378	.261	.835	-1.25	.50
		三至五年 未滿	-.454	.257	.681	-1.31	.41
		五至七年 未滿	-.352	.268	.886	-1.25	.55
		七至九年 未滿	-.161	.276	.997	-1.08	.76
LSD	一年以下	一至三年 未滿	.091	.173	.599	-.25	.43
		三至五年 未滿	.016	.166	.925	-.31	.34
		五至七年 未滿	.118	.183	.519	-.24	.48
		七至九年 未滿	.308	.194	.113	-.07	.69
		九年以上	.470	.273	.086	-.07	1.01
一至三年 未滿	一年以下		-.091	.173	.599	-.43	.25
	三至五年 未滿		-.075	.147	.608	-.36	.21
	五至七年 未滿		.027	.165	.871	-.30	.35

		七至九年 未滿	.217	.178	.222	-.13	.57
		九年以上	.378	.261	.148	-.14	.89
三至五年 未滿		一年以下	-.016	.166	.925	-.34	.31
		一至三年 未滿	.075	.147	.608	-.21	.36
		五至七年 未滿	.102	.158	.518	-.21	.41
		七至九年 未滿	.293	.171	.088	-.04	.63
		九年以上	.454	.257	.078	-.05	.96
五至七年 未滿		一年以下	-.118	.183	.519	-.48	.24
		一至三年 未滿	-.027	.165	.871	-.35	.30
		三至五年 未滿	-.102	.158	.518	-.41	.21
		七至九年 未滿	.190	.187	.310	-.18	.56
		九年以上	.352	.268	.190	-.18	.88
七至九年 未滿		一年以下	-.308	.194	.113	-.69	.07
		一至三年 未滿	-.217	.178	.222	-.57	.13
		三至五年 未滿	-.293	.171	.088	-.63	.04
		五至七年 未滿	-.190	.187	.310	-.56	.18
		九年以上	.161	.276	.559	-.38	.70
九年以上		一年以下	-.470	.273	.086	-1.01	.07
		一至三年 未滿	-.378	.261	.148	-.89	.14
		三至五年 未滿	-.454	.257	.078	-.96	.05
		五至七年 未滿	-.352	.268	.190	-.88	.18
		七至九年 未滿	-.161	.276	.559	-.70	.38
Bonferroni 法	一年以下	一至三年 未滿	.091	.173	1.000	-.42	.60
		三至五年 未滿	.016	.166	1.000	-.48	.51
		五至七年 未滿	.118	.183	1.000	-.42	.66

	七至九年 未滿	.308	.194	1.000	-.27	.88
	九年以上	.470	.273	1.000	-.34	1.28
一至三年 未滿	一年以下	-.091	.173	1.000	-.60	.42
	三至五年 未滿	-.075	.147	1.000	-.51	.36
	五至七年 未滿	.027	.165	1.000	-.46	.52
	七至九年 未滿	.217	.178	1.000	-.31	.74
	九年以上	.378	.261	1.000	-.39	1.15
三至五年 未滿	一年以下	-.016	.166	1.000	-.51	.48
	一至三年 未滿	.075	.147	1.000	-.36	.51
	五至七年 未滿	.102	.158	1.000	-.37	.57
	七至九年 未滿	.293	.171	1.000	-.21	.80
	九年以上	.454	.257	1.000	-.31	1.21
五至七年 未滿	一年以下	-.118	.183	1.000	-.66	.42
	一至三年 未滿	-.027	.165	1.000	-.52	.46
	三至五年 未滿	-.102	.158	1.000	-.57	.37
	七至九年 未滿	.190	.187	1.000	-.36	.74
	九年以上	.352	.268	1.000	-.44	1.14
七至九年 未滿	一年以下	-.308	.194	1.000	-.88	.27
	一至三年 未滿	-.217	.178	1.000	-.74	.31
	三至五年 未滿	-.293	.171	1.000	-.80	.21
	五至七年 未滿	-.190	.187	1.000	-.74	.36
	九年以上	.161	.276	1.000	-.65	.98
九年以上	一年以下	-.470	.273	1.000	-1.28	.34
	一至三年 未滿	-.378	.261	1.000	-1.15	.39
	三至五年 未滿	-.454	.257	1.000	-1.21	.31
	五至七年 未滿	-.352	.268	1.000	-1.14	.44

		七至九年 未滿	-.161	.276	1.000	-.98	.65	
Sidak 檢定	一年以下	一至三年 未滿	.091	.173	1.000	-.42	.60	
		三至五年 未滿	.016	.166	1.000	-.47	.51	
		五至七年 未滿	.118	.183	1.000	-.42	.66	
		七至九年 未滿	.308	.194	.835	-.26	.88	
		九年以上	.470	.273	.741	-.33	1.27	
	一至三年 未滿	一年以下	一年以下	-.091	.173	1.000	-.60	.42
		三至五年 未滿	三至五年 未滿	-.075	.147	1.000	-.51	.36
		五至七年 未滿	五至七年 未滿	.027	.165	1.000	-.46	.51
		七至九年 未滿	七至九年 未滿	.217	.178	.977	-.31	.74
		九年以上	九年以上	.378	.261	.910	-.39	1.15
	三至五年 未滿	一年以下	一年以下	-.016	.166	1.000	-.51	.47
		一至三年 未滿	一至三年 未滿	.075	.147	1.000	-.36	.51
		五至七年 未滿	五至七年 未滿	.102	.158	1.000	-.36	.57
		七至九年 未滿	七至九年 未滿	.293	.171	.750	-.21	.80
		九年以上	九年以上	.454	.257	.705	-.30	1.21
	五至七年 未滿	一年以下	一年以下	-.118	.183	1.000	-.66	.42
		一至三年 未滿	一至三年 未滿	-.027	.165	1.000	-.51	.46
		三至五年 未滿	三至五年 未滿	-.102	.158	1.000	-.57	.36
		七至九年 未滿	七至九年 未滿	.190	.187	.996	-.36	.74
		九年以上	九年以上	.352	.268	.958	-.44	1.14
七至九年 未滿	一年以下	一年以下	-.308	.194	.835	-.88	.26	
	一至三年 未滿	一至三年 未滿	-.217	.178	.977	-.74	.31	
	三至五年 未滿	三至五年 未滿	-.293	.171	.750	-.80	.21	
	五至七年 未滿	五至七年 未滿	-.190	.187	.996	-.74	.36	
	九年以上	九年以上						

		九年以上	.161	.276	1.000	-.65	.97
	九年以上	一年以下	-.470	.273	.741	-1.27	.33
		一至三年未滿	-.378	.261	.910	-1.15	.39
		三至五年未滿	-.454	.257	.705	-1.21	.30
		五至七年未滿	-.352	.268	.958	-1.14	.44
		七至九年未滿	-.161	.276	1.000	-.97	.65
Gabriel 檢定	一年以下	一至三年未滿	.091	.173	1.000	-.42	.60
		三至五年未滿	.016	.166	1.000	-.47	.50
		五至七年未滿	.118	.183	1.000	-.42	.66
		七至九年未滿	.308	.194	.830	-.26	.88
		九年以上	.470	.273	.683	-.31	1.24
	一至三年未滿	一年以下	-.091	.173	1.000	-.60	.42
		三至五年未滿	-.075	.147	1.000	-.51	.36
		五至七年未滿	.027	.165	1.000	-.46	.51
		七至九年未滿	.217	.178	.974	-.30	.74
		九年以上	.378	.261	.857	-.34	1.10
	三至五年未滿	一年以下	-.016	.166	1.000	-.50	.47
		一至三年未滿	.075	.147	1.000	-.36	.51
		五至七年未滿	.102	.158	1.000	-.36	.57
		七至九年未滿	.293	.171	.724	-.20	.79
		九年以上	.454	.257	.578	-.25	1.15
	五至七年未滿	一年以下	-.118	.183	1.000	-.66	.42
		一至三年未滿	-.027	.165	1.000	-.51	.46
		三至五年未滿	-.102	.158	1.000	-.57	.36
		七至九年未滿	.190	.187	.996	-.36	.74

		九年以上	.352	.268	.936	-.40	1.11
	七至九年未滿	一年以下	-.308	.194	.830	-.88	.26
		一至三年未滿	-.217	.178	.974	-.74	.30
		三至五年未滿	-.293	.171	.724	-.79	.20
		五至七年未滿	-.190	.187	.996	-.74	.36
		九年以上	.161	.276	1.000	-.63	.95
	九年以上	一年以下	-.470	.273	.683	-1.24	.31
		一至三年未滿	-.378	.261	.857	-1.10	.34
		三至五年未滿	-.454	.257	.578	-1.15	.25
		五至七年未滿	-.352	.268	.936	-1.11	.40
		七至九年未滿	-.161	.276	1.000	-.95	.63
Hochberg 檢定	一年以下	一至三年未滿	.091	.173	1.000	-.42	.60
		三至五年未滿	.016	.166	1.000	-.47	.51
		五至七年未滿	.118	.183	1.000	-.42	.66
		七至九年未滿	.308	.194	.830	-.26	.88
		九年以上	.470	.273	.735	-.33	1.27
	一至三年未滿	一年以下	-.091	.173	1.000	-.60	.42
		三至五年未滿	-.075	.147	1.000	-.51	.36
		五至七年未滿	.027	.165	1.000	-.46	.51
		七至九年未滿	.217	.178	.976	-.31	.74
		九年以上	.378	.261	.907	-.39	1.15
	三至五年未滿	一年以下	-.016	.166	1.000	-.51	.47
		一至三年未滿	.075	.147	1.000	-.36	.51
		五至七年未滿	.102	.158	1.000	-.36	.57
		七至九年未滿	.293	.171	.745	-.21	.80

		九年以上	.454	.257	.700	-.30	1.21
五至七年 未滿		一年以下	-.118	.183	1.000	-.66	.42
		一至三年 未滿	-.027	.165	1.000	-.51	.46
		三至五年 未滿	-.102	.158	1.000	-.57	.36
		七至九年 未滿	.190	.187	.996	-.36	.74
		九年以上	.352	.268	.956	-.44	1.14
		七至九年 未滿	一年以下	-.308	.194	.830	-.88
七至九年 未滿		一至三年 未滿	-.217	.178	.976	-.74	.31
		三至五年 未滿	-.293	.171	.745	-.80	.21
		五至七年 未滿	-.190	.187	.996	-.74	.36
		九年以上	.161	.276	1.000	-.65	.97
九年以上		一年以下	-.470	.273	.735	-1.27	.33
		一至三年 未滿	-.378	.261	.907	-1.15	.39
		三至五年 未滿	-.454	.257	.700	-1.21	.30
		五至七年 未滿	-.352	.268	.956	-1.14	.44
		七至九年 未滿	-.161	.276	1.000	-.97	.65
		Tamhane 檢定	一年以下	一至三年 未滿	.091	.162	1.000
一年以下 未滿		三至五年 未滿	.016	.151	1.000	-.44	.47
		五至七年 未滿	.118	.188	1.000	-.44	.68
		七至九年 未滿	.308	.173	.702	-.21	.83
		九年以上	.470	.314	.915	-.58	1.52
		一至三年 未滿	一年以下	-.091	.162	1.000	-.58
一至三年 未滿		三至五年 未滿	-.075	.144	1.000	-.50	.35
		五至七年 未滿	.027	.181	1.000	-.52	.57
		七至九年 未滿	.217	.166	.960	-.28	.71
		九年以上					

		九年以上	.378	.310	.983	-.67	1.42		
三至五年 未滿		一年以下	-.016	.151	1.000	-.47	.44		
		一至三年 未滿	.075	.144	1.000	-.35	.50		
		五至七年 未滿	.102	.172	1.000	-.41	.62		
		七至九年 未滿	.293	.156	.625	-.18	.76		
		九年以上	.454	.305	.920	-.58	1.49		
		五至七年 未滿	一年以下	-.118	.188	1.000	-.68	.44	
五至七年 未滿		一至三年 未滿	-.027	.181	1.000	-.57	.52		
		三至五年 未滿	-.102	.172	1.000	-.62	.41		
		七至九年 未滿	.190	.191	.997	-.38	.76		
		九年以上	.352	.325	.994	-.72	1.42		
		七至九年 未滿	一年以下	-.308	.173	.702	-.83	.21	
七至九年 未滿		一至三年 未滿	-.217	.166	.960	-.71	.28		
		三至五年 未滿	-.293	.156	.625	-.76	.18		
		五至七年 未滿	-.190	.191	.997	-.76	.38		
		九年以上	.161	.316	1.000	-.89	1.22		
		九年以上		一年以下	-.470	.314	.915	-1.52	.58
一至三年 未滿	-.378			.310	.983	-1.42	.67		
三至五年 未滿	-.454			.305	.920	-1.49	.58		
五至七年 未滿	-.352			.325	.994	-1.42	.72		
七至九年 未滿	-.161			.316	1.000	-1.22	.89		
Dunnett T3 檢定	一年以下			一至三年 未滿	.091	.162	1.000	-.39	.58
Dunnett T3 檢定				三至五年 未滿	.016	.151	1.000	-.44	.47
		五至七年 未滿	.118	.188	1.000	-.44	.68		
		七至九年 未滿	.308	.173	.684	-.21	.83		

	九年以上	.470	.314	.862	-.57	1.51
一至三年 未滿	一年以下	-.091	.162	1.000	-.58	.39
	三至五年 未滿	-.075	.144	1.000	-.50	.35
	五至七年 未滿	.027	.181	1.000	-.52	.57
	七至九年 未滿	.217	.166	.953	-.28	.71
	九年以上	.378	.310	.962	-.65	1.41
三至五年 未滿	一年以下	-.016	.151	1.000	-.47	.44
	一至三年 未滿	.075	.144	1.000	-.35	.50
	五至七年 未滿	.102	.172	1.000	-.41	.62
	七至九年 未滿	.293	.156	.608	-.17	.76
	九年以上	.454	.305	.864	-.57	1.48
五至七年 未滿	一年以下	-.118	.188	1.000	-.68	.44
	一至三年 未滿	-.027	.181	1.000	-.57	.52
	三至五年 未滿	-.102	.172	1.000	-.62	.41
	七至九年 未滿	.190	.191	.996	-.38	.76
	九年以上	.352	.325	.986	-.71	1.41
七至九年 未滿	一年以下	-.308	.173	.684	-.83	.21
	一至三年 未滿	-.217	.166	.953	-.71	.28
	三至五年 未滿	-.293	.156	.608	-.76	.17
	五至七年 未滿	-.190	.191	.996	-.76	.38
	九年以上	.161	.316	1.000	-.88	1.20
九年以上	一年以下	-.470	.314	.862	-1.51	.57
	一至三年 未滿	-.378	.310	.962	-1.41	.65
	三至五年 未滿	-.454	.305	.864	-1.48	.57
	五至七年 未滿	-.352	.325	.986	-1.41	.71
	七至九年 未滿	-.161	.316	1.000	-1.20	.88

Games-Howell 檢定	一年以下	一至三年未滿	.091	.162	.993	-.38	.56	
		三至五年未滿	.016	.151	1.000	-.42	.46	
		五至七年未滿	.118	.188	.989	-.43	.66	
		七至九年未滿	.308	.173	.480	-.19	.81	
		九年以上	.470	.314	.672	-.52	1.46	
		一至三年未滿	一年以下	-.091	.162	.993	-.56	.38
	一至三年未滿	三至五年未滿	-.075	.144	.995	-.49	.34	
		五至七年未滿	.027	.181	1.000	-.50	.55	
		七至九年未滿	.217	.166	.779	-.26	.70	
		九年以上	.378	.310	.822	-.61	1.36	
		三至五年未滿	一年以下	-.016	.151	1.000	-.46	.42
			一至三年未滿	.075	.144	.995	-.34	.49
	五至七年未滿		.102	.172	.991	-.40	.60	
	七至九年未滿		.293	.156	.421	-.16	.75	
	九年以上		.454	.305	.676	-.52	1.43	
	五至七年未滿		一年以下	-.118	.188	.989	-.66	.43
		一至三年未滿	-.027	.181	1.000	-.55	.50	
		三至五年未滿	-.102	.172	.991	-.60	.40	
		七至九年未滿	.190	.191	.918	-.37	.75	
		九年以上	.352	.325	.883	-.66	1.37	
		七至九年未滿	一年以下	-.308	.173	.480	-.81	.19
	一至三年未滿		-.217	.166	.779	-.70	.26	
	三至五年未滿		-.293	.156	.421	-.75	.16	
	五至七年未滿		-.190	.191	.918	-.75	.37	
九年以上	.161		.316	.995	-.84	1.16		
九年以上	一年以下		-.470	.314	.672	-1.46	.52	

		一至三年未滿	-.378	.310	.822	-1.36	.61
		三至五年未滿	-.454	.305	.676	-1.43	.52
		五至七年未滿	-.352	.325	.883	-1.37	.66
		七至九年未滿	-.161	.316	.995	-1.16	.84
Dunnett C 檢定	一年以下	一至三年未滿	.091	.162		-.39	.57
		三至五年未滿	.016	.151		-.43	.46
		五至七年未滿	.118	.188		-.44	.67
		七至九年未滿	.308	.173		-.21	.82
		九年以上	.470	.314		-.55	1.49
	一至三年未滿	一年以下	-.091	.162		-.57	.39
		三至五年未滿	-.075	.144		-.50	.34
		五至七年未滿	.027	.181		-.51	.56
		七至九年未滿	.217	.166		-.27	.71
		九年以上	.378	.310		-.63	1.38
	三至五年未滿	一年以下	-.016	.151		-.46	.43
		一至三年未滿	.075	.144		-.34	.50
		五至七年未滿	.102	.172		-.40	.61
		七至九年未滿	.293	.156		-.17	.75
		九年以上	.454	.305		-.54	1.44
	五至七年未滿	一年以下	-.118	.188		-.67	.44
		一至三年未滿	-.027	.181		-.56	.51
		三至五年未滿	-.102	.172		-.61	.40
		七至九年未滿	.190	.191		-.38	.76
		九年以上	.352	.325		-.69	1.40
	七至九年	一年以下	-.308	.173		-.82	.21

未滿	一至三年未滿		-.217	.166		-.71	.27	
	三至五年未滿		-.293	.156		-.75	.17	
	五至七年未滿		-.190	.191		-.76	.38	
	九年以上		.161	.316		-.86	1.18	
	九年以上	一年以下		-.470	.314		-1.49	.55
		一至三年未滿		-.378	.310		-1.38	.63
		三至五年未滿		-.454	.305		-1.44	.54
五至七年未滿			-.352	.325		-1.40	.69	
七至九年未滿			-.161	.316		-1.18	.86	
Dunnett t 檢定 (雙邊檢定) ^a		一年以下	九年以上	.470	.273	.207	-.18	1.12
		一至三年未滿	九年以上	.378	.261	.330	-.25	1.00
	三至五年未滿	九年以上	.454	.257	.190	-.16	1.07	
	五至七年未滿	九年以上	.352	.268	.406	-.29	.99	
	七至九年未滿	九年以上	.161	.276	.904	-.50	.82	

a. Dunnett t 檢定將某一組別當成控制，並用來與其他組別做比較。

同質子集

您對於自己本身的查緝貨櫃走私專業執法能力是否感到滿意？

從事海運進口貨櫃安全檢查的年資	個數	alpha = 0.05 的子集	
		1	2
Student-Newman-Keuls 多重比較法 ^{a,b}	九年以上	15	2.47
	七至九年未滿	43	2.63
	五至七年未滿	55	2.82
	一至三年未滿	71	2.85
	三至五年未滿	88	2.92
	一年以下	47	2.94

	顯著性		.219	
Tukey HSD ^{a,b}	九年以上	15	2.47	
	七至九年未滿	43	2.63	
	五至七年未滿	55	2.82	
	一至三年未滿	71	2.85	
	三至五年未滿	88	2.92	
	一年以下	47	2.94	
	顯著性		.219	
Tukey B ^{a,b}	九年以上	15	2.47	
	七至九年未滿	43	2.63	
	五至七年未滿	55	2.82	
	一至三年未滿	71	2.85	
	三至五年未滿	88	2.92	
	一年以下	47	2.94	
	顯著性		.219	
Duncan 檢定 ^{a,b}	九年以上	15	2.47	
	七至九年未滿	43	2.63	2.63
	五至七年未滿	55	2.82	2.82
	一至三年未滿	71	2.85	2.85
	三至五年未滿	88	2.92	2.92
	一年以下	47	2.94	2.94
	顯著性		.052	.194
Scheffe 法 ^{a,b}	九年以上	15	2.47	
	七至九年未滿	43	2.63	
	五至七年未滿	55	2.82	
	一至三年未滿	71	2.85	
	三至五年未滿	88	2.92	
	一年以下	47	2.94	
	顯著性		.411	
Gabriel 檢定 ^{a,b}	九年以上	15	2.47	
	七至九年未滿	43	2.63	
	五至七年未滿	55	2.82	
	一至三年未滿	71	2.85	
	三至五年未滿	88	2.92	
	一年以下	47	2.94	
	顯著性		.316	
Ryan-Einot-Gabriel-Welsch F 值	九年以上	15	2.47	
	七至九年未滿	43	2.63	
	五至七年未滿	55	2.82	
	一至三年未滿	71	2.85	
	三至五年未滿	88	2.92	
	一年以下	47	2.94	

	顯著性		.316	
Ryan-Einot-Gabriel-Welsch 範圍	九年以上	15	2.47	
	七至九年未滿	43	2.63	
	五至七年未滿	55	2.82	
	一至三年未滿	71	2.85	
	三至五年未滿	88	2.92	
	一年以下	47	2.94	
	顯著性		.629	
	Hochberg 檢定 ^{a,b}	九年以上	15	2.47
七至九年未滿		43	2.63	
五至七年未滿		55	2.82	
一至三年未滿		71	2.85	
三至五年未滿		88	2.92	
一年以下		47	2.94	
顯著性			.316	
Waller-Duncan 檢定 ^{a,b,c,d}		九年以上	15	
	七至九年未滿	43		
	五至七年未滿	55		
	一至三年未滿	71		
	三至五年未滿	88		
	一年以下	47		

顯示的是同質子集中組別的平均數。

- 使用調和平均數樣本大小 = 38.752。
- 組別大小不相等。將使用組別大小的調和平均數。不保證型 I 的誤差水準。
- 型 1/型 2 誤差 Seriousness Ratio = 100。
- 沒有 $\alpha = 0.05$ 的同質子集。

平均數圖

平均數
您對於自己本身的查緝貨櫃走私專業執法能力是否感到滿意的

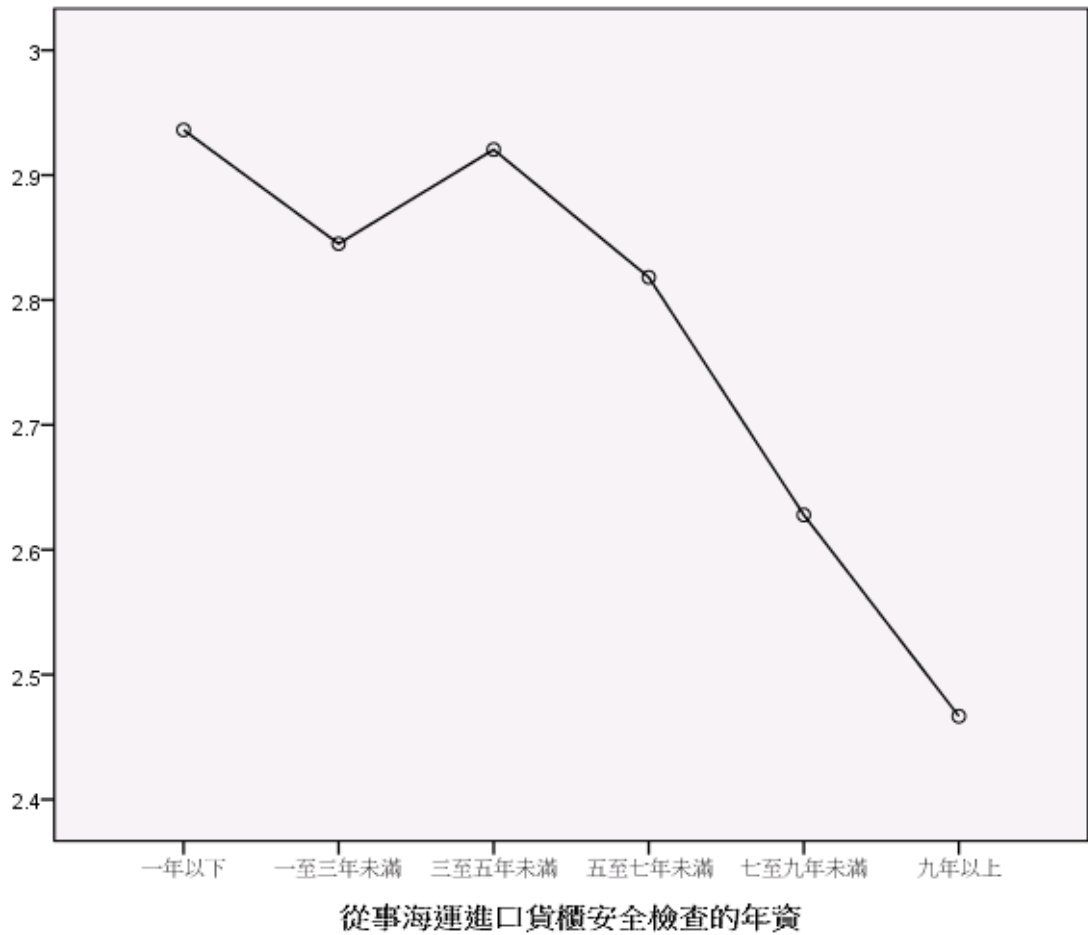

```

ONEWAY p12 BY p21
/POLYNOMIAL=1
/STATISTICS DESCRIPTIVES EFFECTS HOMOGENEITY BROWNFORSYTHE WELCH
/PLOT MEANS
/MISSING ANALYSIS
/POSTHOC=SNK TUKEY BTUKEY DUNCAN SCHEFFE LSD BONFERRONI SIDAK
GABRIEL FREGW QREGW GT2 T2 T3 GH C WALLER(100) DUNNETT ALPHA(0.05).

```

單因子

注意事項

建立的輸出	12-九月-2020:07 時 15 分 08 秒
說明	
輸入	資料
	U:\03 架設網站\尚在編輯中期刊論文(等待上傳中)\01a1996_1.SAV

	作用中資料集	資料集 1	
	過濾	<無>	
	加權	<無>	
	分割檔	<無>	
	目前啟用的資料檔中之橫列		320
	N		
遺漏值處理	遺漏的定義	將使用者定義的遺漏值當做遺漏。	
	使用的觀察值	各分析的統計量，都是以分析中所用任何變數之不具遺漏值的觀察值 為準。	
語法		<pre> ONEWAY p12 BY p21 /POLYNOMIAL=1 /STATISTICS DESCRIPTIVES EFFECTS HOMOGENEITY BROWNFORSYTHE WELCH /PLOT MEANS /MISSING ANALYSIS /POSTHOC=SNK TUKEY BTUKEY DUNCAN SCHEFFE LSD BONFERRONI SIDAK GABRIEL FREGW QREGW GT2 T2 T3 GH C WALLER(100) DUNNETT ALPHA(0.05). </pre>	
資源	處理器時間		00:00:01.451
	經過的時間		00:00:01.482

[資料集 1] U:\03 架設網站\尚在編輯中期刊論文(等待上傳中)\01a1996_1.SAV

描述性統計量

海關關員與保安檢員警在查緝海運進口貨櫃走私工作上，兩者相處融洽嗎？

	個數	平均數	標準差	標準誤	平均數的 95% 信賴區間	
					下界	上界
一年以下	47	3.28	.772	.113	3.05	3.50
一至三年未滿	71	3.42	1.117	.133	3.16	3.69
三至五年未滿	88	3.52	.947	.101	3.32	3.72
五至七年未滿	55	3.44	.958	.129	3.18	3.70
七至九年未滿	41	3.49	1.003	.157	3.17	3.80
九年以上	15	3.27	1.033	.267	2.69	3.84
總和	317	3.43	.974	.055	3.32	3.54
模式			.978	.055	3.32	3.54
				.055 ^a	3.29 ^a	3.57 ^a

描述性統計量

海關關員與保三安檢員警在查緝海運進口貨櫃走私工作上，兩者相處融洽嗎？

	個數	平均數	標準差	標準誤	平均數的 95% 信賴區間	
					下界	上界
一年以下	47	3.28	.772	.113	3.05	3.50
一至三年未滿	71	3.42	1.117	.133	3.16	3.69
三至五年未滿	88	3.52	.947	.101	3.32	3.72
五至七年未滿	55	3.44	.958	.129	3.18	3.70
七至九年未滿	41	3.49	1.003	.157	3.17	3.80
九年以上	15	3.27	1.033	.267	2.69	3.84
總和	317	3.43	.974	.055	3.32	3.54
模式 固定效果			.978	.055	3.32	3.54
隨機效應				.055 ^a	3.29 ^a	3.57 ^a

a. 警告：成份間變異數為負的。它在計算此隨機效應測量時將被置換成 0.0。

描述性統計量

海關關員與保三安檢員警在查緝海運進口貨櫃走私工作上，兩者相處融洽嗎？

	最小值	最大值	成份間變異數
一年以下	2	5	
一至三年未滿	1	5	
三至五年未滿	2	5	
五至七年未滿	1	5	
七至九年未滿	1	5	
九年以上	1	4	
總和	1	5	
模式 隨機效應			-.009

變異數同質性檢定

海關關員與保三安檢員警在查緝海運進口貨櫃走私工作上，兩者相處融洽嗎？

Levene 統計量	分子自由度	分母自由度	顯著性
2.356	5	311	.040

ANOVA

海關關員與保三安檢員警在查緝海運進口貨櫃走私工作上，兩者相處融洽嗎？

	平方和	自由度	平均平方和	F	顯著性
組間 (組合)	2.405	5	.481	.503	.774
一次項 未加權	.001	1	.001	.001	.970

	加權	.262	1	.262	.274	.601
	離差	2.143	4	.536	.560	.692
組內		297.387	311	.956		
總和		299.792	316			

均等平均數的 Robust 檢定

海關關員與保三安檢員警在查緝海運進口貨櫃走私工作上，兩者相處融洽嗎？

	統計量 ^a	分子自由度	分母自由度	Sig.
Welch	.620	5	91.909	.684
Brown-Forsythe	.504	5	178.837	.773

a. 漸近的 F 分配。

Post Hoc 檢定

多重比較

依變數:海關關員與保三安檢員警在查緝海運進口貨櫃走私工作上，兩者相處融洽嗎？

	(I) 從事海運進口貨櫃安全檢查的年資	(J) 從事海運進口貨櫃安全檢查的年資	平均差異 (I-J)	標準誤	顯著性	95% 信賴區間		
						下界	上界	
Tukey HSD	一年以下	一至三年未滿	-.146	.184	.968	-.67	.38	
		三至五年未滿	-.246	.177	.731	-.75	.26	
		五至七年未滿	-.160	.194	.963	-.72	.40	
		七至九年未滿	-.211	.209	.914	-.81	.39	
		九年以上	.010	.290	1.000	-.82	.84	
		一至三年未滿	一年以下	.146	.184	.968	-.38	.67
			三至五年未滿	-.100	.156	.988	-.55	.35
	五至七年未滿		-.014	.176	1.000	-.52	.49	
	七至九年未滿		-.065	.192	.999	-.62	.48	
	九年以上		.156	.278	.993	-.64	.95	

	三至五年 未滿	一年以下	.246	.177	.731	-.26	.75		
		一至三年 未滿	.100	.156	.988	-.35	.55		
		五至七年 未滿	.086	.168	.996	-.40	.57		
		七至九年 未滿	.035	.185	1.000	-.50	.57		
		九年以上	.256	.273	.937	-.53	1.04		
		五至七年 未滿	一年以下	.160	.194	.963	-.40	.72	
	五至七年 未滿	一至三年 未滿	.014	.176	1.000	-.49	.52		
		三至五年 未滿	-.086	.168	.996	-.57	.40		
		七至九年 未滿	-.051	.202	1.000	-.63	.53		
		九年以上	.170	.285	.991	-.65	.99		
		七至九年 未滿	一年以下	.211	.209	.914	-.39	.81	
	七至九年 未滿	一至三年 未滿	.065	.192	.999	-.48	.62		
		三至五年 未滿	-.035	.185	1.000	-.57	.50		
		五至七年 未滿	.051	.202	1.000	-.53	.63		
		九年以上	.221	.295	.975	-.63	1.07		
		九年以上	一年以下	-.010	.290	1.000	-.84	.82	
	九年以上	一至三年 未滿	-.156	.278	.993	-.95	.64		
		三至五年 未滿	-.256	.273	.937	-1.04	.53		
		五至七年 未滿	-.170	.285	.991	-.99	.65		
		七至九年 未滿	-.221	.295	.975	-1.07	.63		
		Scheffe 法	一年以下	一至三年 未滿	-.146	.184	.986	-.76	.47
			一年以下	三至五年 未滿	-.246	.177	.857	-.84	.35
五至七年 未滿	-.160			.194	.984	-.81	.49		
七至九年 未滿	-.211			.209	.961	-.91	.49		

	九年以上	.010	.290	1.000	-.96	.98
一至三年 未滿	一年以下	.146	.184	.986	-.47	.76
	三至五年 未滿	-.100	.156	.995	-.62	.42
	五至七年 未滿	-.014	.176	1.000	-.60	.57
	七至九年 未滿	-.065	.192	1.000	-.71	.58
	九年以上	.156	.278	.997	-.77	1.09
三至五年 未滿	一年以下	.246	.177	.857	-.35	.84
	一至三年 未滿	.100	.156	.995	-.42	.62
	五至七年 未滿	.086	.168	.998	-.48	.65
	七至九年 未滿	.035	.185	1.000	-.58	.65
	九年以上	.256	.273	.972	-.66	1.17
五至七年 未滿	一年以下	.160	.194	.984	-.49	.81
	一至三年 未滿	.014	.176	1.000	-.57	.60
	三至五年 未滿	-.086	.168	.998	-.65	.48
	七至九年 未滿	-.051	.202	1.000	-.73	.62
	九年以上	.170	.285	.996	-.78	1.12
七至九年 未滿	一年以下	.211	.209	.961	-.49	.91
	一至三年 未滿	.065	.192	1.000	-.58	.71
	三至五年 未滿	-.035	.185	1.000	-.65	.58
	五至七年 未滿	.051	.202	1.000	-.62	.73
	九年以上	.221	.295	.990	-.77	1.21
九年以上	一年以下	-.010	.290	1.000	-.98	.96
	一至三年 未滿	-.156	.278	.997	-1.09	.77
	三至五年 未滿	-.256	.273	.972	-1.17	.66
	五至七年 未滿	-.170	.285	.996	-1.12	.78
	七至九年 未滿	-.221	.295	.990	-1.21	.77

LSD	一年以下	一至三年未滿	-.146	.184	.428	-.51	.22
		三至五年未滿	-.246	.177	.165	-.59	.10
		五至七年未滿	-.160	.194	.411	-.54	.22
		七至九年未滿	-.211	.209	.313	-.62	.20
		九年以上	.010	.290	.973	-.56	.58
	一至三年未滿	一年以下	.146	.184	.428	-.22	.51
		三至五年未滿	-.100	.156	.521	-.41	.21
		五至七年未滿	-.014	.176	.937	-.36	.33
		七至九年未滿	-.065	.192	.734	-.44	.31
		九年以上	.156	.278	.575	-.39	.70
	三至五年未滿	一年以下	.246	.177	.165	-.10	.59
		一至三年未滿	.100	.156	.521	-.21	.41
		五至七年未滿	.086	.168	.608	-.24	.42
		七至九年未滿	.035	.185	.850	-.33	.40
		九年以上	.256	.273	.349	-.28	.79
	五至七年未滿	一年以下	.160	.194	.411	-.22	.54
		一至三年未滿	.014	.176	.937	-.33	.36
		三至五年未滿	-.086	.168	.608	-.42	.24
		七至九年未滿	-.051	.202	.799	-.45	.35
		九年以上	.170	.285	.552	-.39	.73
	七至九年未滿	一年以下	.211	.209	.313	-.20	.62
		一至三年未滿	.065	.192	.734	-.31	.44
		三至五年未滿	-.035	.185	.850	-.40	.33
		五至七年未滿	.051	.202	.799	-.35	.45
		九年以上	.221	.295	.454	-.36	.80
	九年以上	一年以下	-.010	.290	.973	-.58	.56

		一至三年 未滿	-.156	.278	.575	-.70	.39
		三至五年 未滿	-.256	.273	.349	-.79	.28
		五至七年 未滿	-.170	.285	.552	-.73	.39
		七至九年 未滿	-.221	.295	.454	-.80	.36
Bonferroni 法	一年以下	一至三年 未滿	-.146	.184	1.000	-.69	.40
		三至五年 未滿	-.246	.177	1.000	-.77	.28
		五至七年 未滿	-.160	.194	1.000	-.73	.41
		七至九年 未滿	-.211	.209	1.000	-.83	.41
		九年以上	.010	.290	1.000	-.85	.87
	一至三年 未滿	一年以下	.146	.184	1.000	-.40	.69
		三至五年 未滿	-.100	.156	1.000	-.56	.36
		五至七年 未滿	-.014	.176	1.000	-.53	.51
		七至九年 未滿	-.065	.192	1.000	-.63	.50
		九年以上	.156	.278	1.000	-.67	.98
	三至五年 未滿	一年以下	.246	.177	1.000	-.28	.77
		一至三年 未滿	.100	.156	1.000	-.36	.56
		五至七年 未滿	.086	.168	1.000	-.41	.58
		七至九年 未滿	.035	.185	1.000	-.51	.58
		九年以上	.256	.273	1.000	-.55	1.06
	五至七年 未滿	一年以下	.160	.194	1.000	-.41	.73
		一至三年 未滿	.014	.176	1.000	-.51	.53
		三至五年 未滿	-.086	.168	1.000	-.58	.41
		七至九年 未滿	-.051	.202	1.000	-.65	.55
		九年以上	.170	.285	1.000	-.67	1.01
七至九年	一年以下	.211	.209	1.000	-.41	.83	

	未滿	一至三年未滿	.065	.192	1.000	-.50	.63	
		三至五年未滿	-.035	.185	1.000	-.58	.51	
		五至七年未滿	.051	.202	1.000	-.55	.65	
		九年以上	.221	.295	1.000	-.65	1.09	
		九年以上	一年以下	-.010	.290	1.000	-.87	.85
			一至三年未滿	-.156	.278	1.000	-.98	.67
			三至五年未滿	-.256	.273	1.000	-1.06	.55
五至七年未滿	-.170		.285	1.000	-1.01	.67		
七至九年未滿	-.221		.295	1.000	-1.09	.65		
Sidak 檢定	一年以下		一至三年未滿	-.146	.184	1.000	-.69	.40
			三至五年未滿	-.246	.177	.933	-.77	.28
		五至七年未滿	-.160	.194	1.000	-.73	.41	
		七至九年未滿	-.211	.209	.996	-.83	.41	
		九年以上	.010	.290	1.000	-.85	.87	
	一至三年未滿	一年以下	.146	.184	1.000	-.40	.69	
		三至五年未滿	-.100	.156	1.000	-.56	.36	
		五至七年未滿	-.014	.176	1.000	-.53	.50	
		七至九年未滿	-.065	.192	1.000	-.63	.50	
		九年以上	.156	.278	1.000	-.66	.98	
	三至五年未滿	一年以下	.246	.177	.933	-.28	.77	
		一至三年未滿	.100	.156	1.000	-.36	.56	
		五至七年未滿	.086	.168	1.000	-.41	.58	
		七至九年未滿	.035	.185	1.000	-.51	.58	
九年以上		.256	.273	.998	-.55	1.06		
五至七年	一年以下	.160	.194	1.000	-.41	.73		

未滿	一至三年未滿	.014	.176	1.000	-.50	.53		
	三至五年未滿	-.086	.168	1.000	-.58	.41		
	七至九年未滿	-.051	.202	1.000	-.65	.54		
	九年以上	.170	.285	1.000	-.67	1.01		
	七至九年未滿	.211	.209	.996	-.41	.83		
	未滿	一至三年未滿	.065	.192	1.000	-.50	.63	
		三至五年未滿	-.035	.185	1.000	-.58	.51	
五至七年未滿		.051	.202	1.000	-.54	.65		
九年以上		.221	.295	1.000	-.65	1.09		
九年以上	一年以下	-.010	.290	1.000	-.87	.85		
	一至三年未滿	-.156	.278	1.000	-.98	.66		
	三至五年未滿	-.256	.273	.998	-1.06	.55		
	五至七年未滿	-.170	.285	1.000	-1.01	.67		
	七至九年未滿	-.221	.295	1.000	-1.09	.65		
	Gabriel 檢定	一年以下	一至三年未滿	-.146	.184	1.000	-.69	.39
			三至五年未滿	-.246	.177	.923	-.76	.27
五至七年未滿			-.160	.194	1.000	-.73	.41	
七至九年未滿			-.211	.209	.996	-.83	.40	
九年以上		.010	.290	1.000	-.81	.83		
一至三年未滿		一年以下	.146	.184	1.000	-.39	.69	
		三至五年未滿	-.100	.156	1.000	-.56	.36	
	五至七年未滿	-.014	.176	1.000	-.53	.50		
	七至九年未滿	-.065	.192	1.000	-.63	.50		
九年以上	.156	.278	1.000	-.61	.92			
三至五年	一年以下	.246	.177	.923	-.27	.76		

	未滿	一至三年未滿	.100	.156	1.000	-.36	.56
		五至七年未滿	.086	.168	1.000	-.41	.58
		七至九年未滿	.035	.185	1.000	-.50	.57
		九年以上	.256	.273	.996	-.49	1.00
	五至七年未滿	一年以下	.160	.194	1.000	-.41	.73
		一至三年未滿	.014	.176	1.000	-.50	.53
		三至五年未滿	-.086	.168	1.000	-.58	.41
		七至九年未滿	-.051	.202	1.000	-.64	.54
		九年以上	.170	.285	1.000	-.63	.97
	七至九年未滿	一年以下	.211	.209	.996	-.40	.83
		一至三年未滿	.065	.192	1.000	-.50	.63
		三至五年未滿	-.035	.185	1.000	-.57	.50
		五至七年未滿	.051	.202	1.000	-.54	.64
		九年以上	.221	.295	1.000	-.62	1.07
	九年以上	一年以下	-.010	.290	1.000	-.83	.81
		一至三年未滿	-.156	.278	1.000	-.92	.61
		三至五年未滿	-.256	.273	.996	-1.00	.49
		五至七年未滿	-.170	.285	1.000	-.97	.63
		七至九年未滿	-.221	.295	1.000	-1.07	.62
Hochberg 檢定	一年以下	一至三年未滿	-.146	.184	1.000	-.69	.40
		三至五年未滿	-.246	.177	.930	-.77	.27
		五至七年未滿	-.160	.194	1.000	-.73	.41
		七至九年未滿	-.211	.209	.996	-.83	.41
		九年以上	.010	.290	1.000	-.85	.87
	一至三年	一年以下	.146	.184	1.000	-.40	.69

未滿	三至五年未滿	-.100	.156	1.000	-.56	.36	
	五至七年未滿	-.014	.176	1.000	-.53	.50	
	七至九年未滿	-.065	.192	1.000	-.63	.50	
	九年以上	.156	.278	1.000	-.66	.98	
	三至五年未滿	.246	.177	.930	-.27	.77	
未滿	一年以下	.100	.156	1.000	-.36	.56	
	一至三年未滿	.086	.168	1.000	-.41	.58	
	五至七年未滿	.035	.185	1.000	-.51	.58	
	七至九年未滿	.256	.273	.998	-.55	1.06	
	九年以上	.160	.194	1.000	-.41	.73	
五至七年未滿	一年以下	.014	.176	1.000	-.50	.53	
	一至三年未滿	-.086	.168	1.000	-.58	.41	
	三至五年未滿	-.051	.202	1.000	-.65	.54	
	七至九年未滿	.170	.285	1.000	-.67	1.01	
	九年以上	.211	.209	.996	-.41	.83	
七至九年未滿	一年以下	.065	.192	1.000	-.50	.63	
	一至三年未滿	-.035	.185	1.000	-.58	.51	
	三至五年未滿	.051	.202	1.000	-.54	.65	
	五至七年未滿	.221	.295	1.000	-.65	1.09	
	九年以上	-.010	.290	1.000	-.87	.85	
九年以上	一年以下	-.156	.278	1.000	-.98	.66	
	一至三年未滿	-.256	.273	.998	-1.06	.55	
	三至五年未滿	-.170	.285	1.000	-1.01	.67	
	五至七年未滿	-.221	.295	1.000	-1.09	.65	
	七至九年未滿						
Tamhane 檢定	一年以下	一至三年未滿	-.146	.174	1.000	-.67	.37

	三至五年 未滿	-.246	.151	.815	-.70	.21
	五至七年 未滿	-.160	.171	.999	-.67	.35
	七至九年 未滿	-.211	.193	.992	-.79	.37
	九年以上	.010	.289	1.000	-.96	.98
一至三年 未滿	一年以下	.146	.174	1.000	-.37	.67
	三至五年 未滿	-.100	.167	1.000	-.60	.40
	五至七年 未滿	-.014	.185	1.000	-.57	.54
	七至九年 未滿	-.065	.205	1.000	-.68	.55
	九年以上	.156	.298	1.000	-.82	1.14
三至五年 未滿	一年以下	.246	.151	.815	-.21	.70
	一至三年 未滿	.100	.167	1.000	-.40	.60
	五至七年 未滿	.086	.164	1.000	-.40	.58
	七至九年 未滿	.035	.186	1.000	-.53	.60
	九年以上	.256	.285	.999	-.70	1.21
五至七年 未滿	一年以下	.160	.171	.999	-.35	.67
	一至三年 未滿	.014	.185	1.000	-.54	.57
	三至五年 未滿	-.086	.164	1.000	-.58	.40
	七至九年 未滿	-.051	.203	1.000	-.66	.56
	九年以上	.170	.296	1.000	-.81	1.15
七至九年 未滿	一年以下	.211	.193	.992	-.37	.79
	一至三年 未滿	.065	.205	1.000	-.55	.68
	三至五年 未滿	-.035	.186	1.000	-.60	.53
	五至七年 未滿	.051	.203	1.000	-.56	.66
	九年以上	.221	.309	1.000	-.78	1.22
九年以上	一年以下	-.010	.289	1.000	-.98	.96
	一至三年 未滿	-.156	.298	1.000	-1.14	.82

		三至五年 未滿	-.256	.285	.999	-1.21	.70
		五至七年 未滿	-.170	.296	1.000	-1.15	.81
		七至九年 未滿	-.221	.309	1.000	-1.22	.78
Dunnett T3 檢定	一年以下	一至三年 未滿	-.146	.174	.999	-.67	.37
		三至五年 未滿	-.246	.151	.802	-.70	.21
		五至七年 未滿	-.160	.171	.998	-.67	.35
		七至九年 未滿	-.211	.193	.990	-.79	.37
		九年以上	.010	.289	1.000	-.94	.96
	一至三年 未滿	一年以下	.146	.174	.999	-.37	.67
		三至五年 未滿	-.100	.167	1.000	-.60	.40
		五至七年 未滿	-.014	.185	1.000	-.57	.54
		七至九年 未滿	-.065	.205	1.000	-.68	.55
		九年以上	.156	.298	1.000	-.81	1.13
	三至五年 未滿	一年以下	.246	.151	.802	-.21	.70
		一至三年 未滿	.100	.167	1.000	-.40	.60
		五至七年 未滿	.086	.164	1.000	-.40	.58
		七至九年 未滿	.035	.186	1.000	-.53	.60
		九年以上	.256	.285	.997	-.69	1.20
	五至七年 未滿	一年以下	.160	.171	.998	-.35	.67
		一至三年 未滿	.014	.185	1.000	-.54	.57
		三至五年 未滿	-.086	.164	1.000	-.58	.40
		七至九年 未滿	-.051	.203	1.000	-.66	.56
		九年以上	.170	.296	1.000	-.80	1.14
	七至九年 未滿	一年以下	.211	.193	.990	-.37	.79
		一至三年 未滿	.065	.205	1.000	-.55	.68

		三至五年 未滿	-.035	.186	1.000	-.60	.53
		五至七年 未滿	.051	.203	1.000	-.56	.66
		九年以上	.221	.309	1.000	-.77	1.22
	九年以上	一年以下	-.010	.289	1.000	-.96	.94
		一至三年 未滿	-.156	.298	1.000	-1.13	.81
		三至五年 未滿	-.256	.285	.997	-1.20	.69
		五至七年 未滿	-.170	.296	1.000	-1.14	.80
		七至九年 未滿	-.221	.309	1.000	-1.22	.77
Games-Howell 檢定	一年以下	一至三年 未滿	-.146	.174	.960	-.65	.36
		三至五年 未滿	-.246	.151	.582	-.68	.19
		五至七年 未滿	-.160	.171	.937	-.66	.34
		七至九年 未滿	-.211	.193	.882	-.78	.35
		九年以上	.010	.289	1.000	-.90	.92
	一至三年 未滿	一年以下	.146	.174	.960	-.36	.65
		三至五年 未滿	-.100	.167	.991	-.58	.38
		五至七年 未滿	-.014	.185	1.000	-.55	.52
		七至九年 未滿	-.065	.205	1.000	-.66	.53
		九年以上	.156	.298	.995	-.77	1.09
	三至五年 未滿	一年以下	.246	.151	.582	-.19	.68
		一至三年 未滿	.100	.167	.991	-.38	.58
		五至七年 未滿	.086	.164	.995	-.39	.56
		七至九年 未滿	.035	.186	1.000	-.51	.58
		九年以上	.256	.285	.942	-.65	1.16
	五至七年 未滿	一年以下	.160	.171	.937	-.34	.66
		一至三年 未滿	.014	.185	1.000	-.52	.55

		三至五年 未滿	-.086	.164	.995	-.56	.39
		七至九年 未滿	-.051	.203	1.000	-.64	.54
		九年以上	.170	.296	.992	-.76	1.10
	七至九年 未滿	一年以下	.211	.193	.882	-.35	.78
		一至三年 未滿	.065	.205	1.000	-.53	.66
		三至五年 未滿	-.035	.186	1.000	-.58	.51
		五至七年 未滿	.051	.203	1.000	-.54	.64
		九年以上	.221	.309	.978	-.73	1.18
	九年以上	一年以下	-.010	.289	1.000	-.92	.90
		一至三年 未滿	-.156	.298	.995	-1.09	.77
		三至五年 未滿	-.256	.285	.942	-1.16	.65
		五至七年 未滿	-.170	.296	.992	-1.10	.76
		七至九年 未滿	-.221	.309	.978	-1.18	.73
Dunnett C 檢定	一年以下	一至三年 未滿	-.146	.174		-.66	.37
		三至五年 未滿	-.246	.151		-.69	.20
		五至七年 未滿	-.160	.171		-.67	.35
		七至九年 未滿	-.211	.193		-.79	.36
		九年以上	.010	.289		-.93	.95
	一至三年 未滿	一年以下	.146	.174		-.37	.66
		三至五年 未滿	-.100	.167		-.59	.39
		五至七年 未滿	-.014	.185		-.56	.53
		七至九年 未滿	-.065	.205		-.67	.54
		九年以上	.156	.298		-.80	1.11
	三至五年 未滿	一年以下	.246	.151		-.20	.69
		一至三年 未滿	.100	.167		-.39	.59

	五至七年未滿		.086	.164		-.40	.57
	七至九年未滿		.035	.186		-.52	.59
	九年以上		.256	.285		-.67	1.18
五至七年未滿	一年以下		.160	.171		-.35	.67
	一至三年未滿		.014	.185		-.53	.56
	三至五年未滿		-.086	.164		-.57	.40
	七至九年未滿		-.051	.203		-.66	.55
	九年以上		.170	.296		-.78	1.12
七至九年未滿	一年以下		.211	.193		-.36	.79
	一至三年未滿		.065	.205		-.54	.67
	三至五年未滿		-.035	.186		-.59	.52
	五至七年未滿		.051	.203		-.55	.66
	九年以上		.221	.309		-.77	1.21
九年以上	一年以下		-.010	.289		-.95	.93
	一至三年未滿		-.156	.298		-1.11	.80
	三至五年未滿		-.256	.285		-1.18	.67
	五至七年未滿		-.170	.296		-1.12	.78
	七至九年未滿		-.221	.309		-1.21	.77
Dunnett t 檢定 (雙邊檢定) ^a	一年以下	九年以上	.010	.290	1.000	-.68	.70
	一至三年未滿	九年以上	.156	.278	.917	-.51	.82
	三至五年未滿	九年以上	.256	.273	.663	-.40	.91
	五至七年未滿	九年以上	.170	.285	.899	-.51	.85
	七至九年未滿	九年以上	.221	.295	.801	-.48	.93

a. Dunnett t 檢定將某一組別當成控制，並用來與所有其他組別做比較。

同質子集

海關關員與保安檢員警在查緝海運進口貨櫃走私工作上，兩者相處融洽嗎？

從事海運進口貨櫃安全檢查的年資	個數	alpha = 0.05 的子集	
		1	
Student-Newman-Keuls 多重比較法 ^{a,b}	九年以上	15	3.27
	一年以下	47	3.28
	一至三年未滿	71	3.42
	五至七年未滿	55	3.44
	七至九年未滿	41	3.49
	三至五年未滿	88	3.52
	顯著性		.861
Tukey HSD ^{a,b}	九年以上	15	3.27
	一年以下	47	3.28
	一至三年未滿	71	3.42
	五至七年未滿	55	3.44
	七至九年未滿	41	3.49
	三至五年未滿	88	3.52
	顯著性		.861
Tukey B ^{a,b}	九年以上	15	3.27
	一年以下	47	3.28
	一至三年未滿	71	3.42
	五至七年未滿	55	3.44
	七至九年未滿	41	3.49
	三至五年未滿	88	3.52
Duncan 檢定 ^{a,b}	九年以上	15	3.27
	一年以下	47	3.28
	一至三年未滿	71	3.42
	五至七年未滿	55	3.44
	七至九年未滿	41	3.49
	三至五年未滿	88	3.52
顯著性		.326	
Scheffe 法 ^{a,b}	九年以上	15	3.27
	一年以下	47	3.28
	一至三年未滿	71	3.42
	五至七年未滿	55	3.44
	七至九年未滿	41	3.49
	三至五年未滿	88	3.52

	顯著性		.933
Gabriel 檢定 ^{a,b}	九年以上	15	3.27
	一年以下	47	3.28
	一至三年未滿	71	3.42
	五至七年未滿	55	3.44
	七至九年未滿	41	3.49
	三至五年未滿	88	3.52
	顯著性		.986
	Ryan-Einot-Gabriel-Welsch F 值	九年以上	15
一年以下		47	3.28
一至三年未滿		71	3.42
五至七年未滿		55	3.44
七至九年未滿		41	3.49
三至五年未滿		88	3.52
顯著性			.774
Ryan-Einot-Gabriel-Welsch 範圍		九年以上	15
	一年以下	47	3.28
	一至三年未滿	71	3.42
	五至七年未滿	55	3.44
	七至九年未滿	41	3.49
	三至五年未滿	88	3.52
	顯著性		.827
	Hochberg 檢定 ^{a,b}	九年以上	15
一年以下		47	3.28
一至三年未滿		71	3.42
五至七年未滿		55	3.44
七至九年未滿		41	3.49
三至五年未滿		88	3.52
顯著性			.986
Waller-Duncan 檢定 ^{a,b,c,d}		九年以上	15
	一年以下	47	
	一至三年未滿	71	
	五至七年未滿	55	
	七至九年未滿	41	
	三至五年未滿	88	

顯示的是同質子集中組別的平均數。

- 使用調和平均數樣本大小 = 38.471。
- 組別大小不相等。將使用組別大小的調和平均數。不保證型 I 的誤差水準。
- 型 1/型 2 誤差 Seriousness Ratio = 100。
- 沒有 $\alpha = 0.05$ 的同質子集。

平均數圖

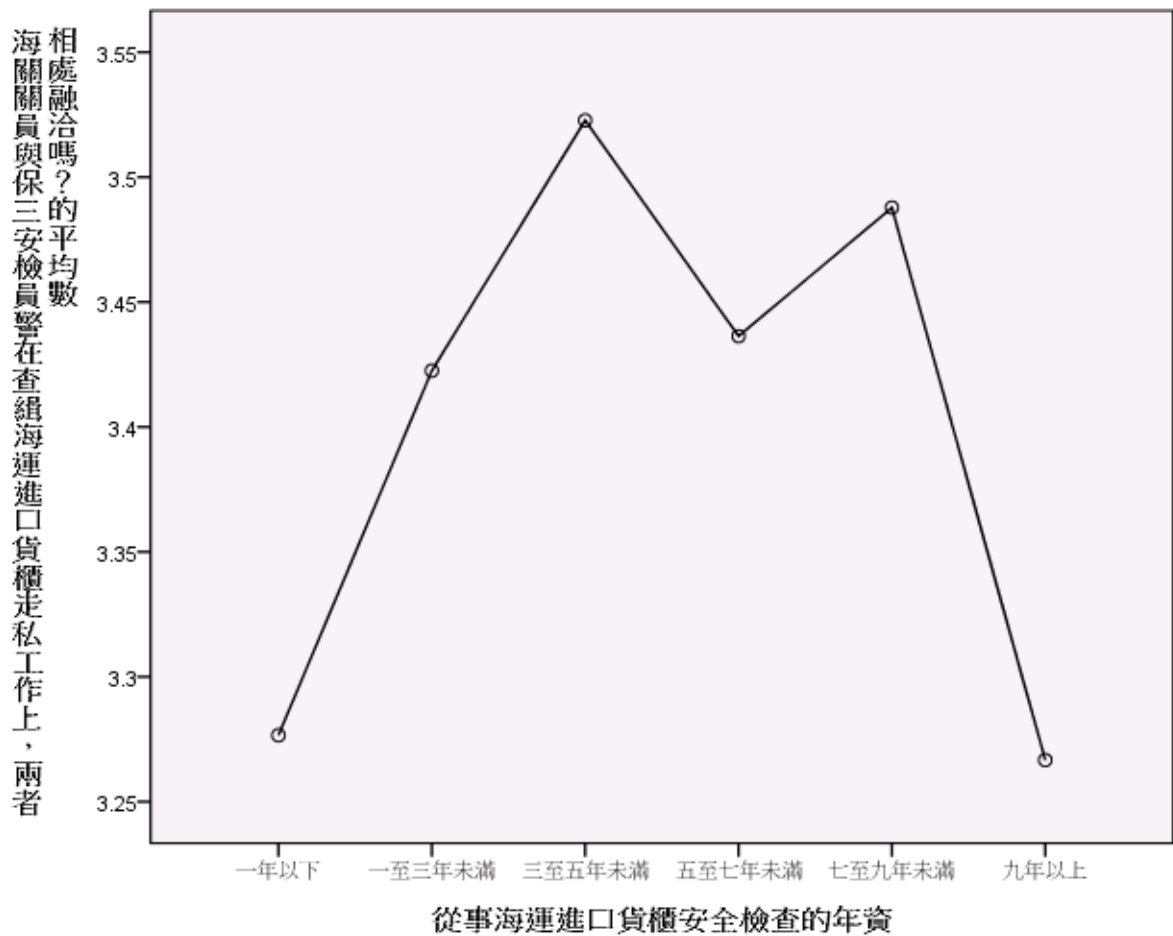

```
SAVE OUTFILE='U:\03 架設網站\尚在編輯中期刊論文(等待上傳
中)\01a1996_1.SAV'
/COMPRESSED.
ONEWAY p13 BY p21
/POLYNOMIAL=1
/STATISTICS DESCRIPTIVES EFFECTS HOMOGENEITY BROWNFORSYTHE WELCH
/PLOT MEANS
/MISSING ANALYSIS
/POSTHOC=SNK TUKEY BTUKEY DUNCAN SCHEFFE LSD BONFERRONI SIDAK
GABRIEL FREGW QREGW GT2 T2 T3 GH C WALLER(100) DUNNETT ALPHA(0.05).
```

單因子

注意事項

建立的輸出		12-九月-2020:07 時 27 分 00 秒
說明		
輸入	資料	U:\03 架設網站\尚在編輯中期刊論文(等待上傳中)\01a1996_1.SAV
	作用中資料集	資料集 1
	過濾	<無>
	加權	<無>
	分割檔	<無>
	目前啟用的資料檔中之橫列 N	320
遺漏值處理	遺漏的定義 使用的觀察值	將使用者定義的遺漏值當做遺漏。 各分析的統計量，都是以分析中所用任何變數之不具遺漏值的觀察值 為準。
語法		ONEWAY p13 BY p21 /POLYNOMIAL=1 /STATISTICS DESCRIPTIVES EFFECTS HOMOGENEITY BROWNFORSYTHE WELCH /PLOT MEANS /MISSING ANALYSIS /POSTHOC=SNK TUKEY BTUKEY DUNCAN SCHEFFE LSD BONFERRONI SIDAK GABRIEL FREGW QREGW GT2 T2 T3 GH C WALLER(100) DUNNETT ALPHA(0.05).
資源	處理器時間	00:00:01.763
	經過的時間	00:00:01.809

[資料集 1] U:\03 架設網站\尚在編輯中期刊論文(等待上傳中)\01a1996_1.SAV

描述性統計量

假若貨櫃安檢(含站檢、追檢)委由私人保全公司人員執檢，對打擊私梟利用貨櫃走私危安物品是否有效？

	個數	平均數	標準差	標準誤	平均數的 95% 信賴區間	
					下界	上界
一年以下	47	4.32	.935	.136	4.04	4.59
一至三年未滿	71	3.75	1.155	.137	3.47	4.02

三至五年未滿	88	4.03	1.033	.110	3.82	4.25
五至七年未滿	55	4.11	1.083	.146	3.82	4.40
七至九年未滿	43	4.30	.773	.118	4.06	4.54
九年以上	15	4.53	.834	.215	4.07	5.00
總和	319	4.08	1.035	.058	3.97	4.20
模式			1.019	.057	3.97	4.20
隨機效應				.108	3.81	4.36

描述性統計量

假若貨櫃安檢（含站檢、追檢）委由私人保全公司人員執檢，對打擊私梟利用貨櫃走私危安物品是否有效？

	最小值	最大值	成份間變異數
一年以下	1	5	
一至三年未滿	1	5	
三至五年未滿	1	5	
五至七年未滿	1	5	
七至九年未滿	3	5	
九年以上	2	5	
總和	1	5	
模式			.042

變異數同質性檢定

假若貨櫃安檢（含站檢、追檢）委由私人保全公司人員執檢，對打擊私梟利用貨櫃走私危安物品是否有效？

Levene 統計量	分子自由度	分母自由度	顯著性
1.429	5	313	.214

ANOVA

假若貨櫃安檢（含站檢、追檢）委由私人保全公司人員執檢，對打擊私梟利用貨櫃走私危安物品是否有效？

	平方和	自由度	平均平方和	F	顯著性
組間 (組合)	16.019	5	3.204	3.088	.010
一次項	3.087	1	3.087	2.976	.086
未加權					
加權	2.877	1	2.877	2.774	.097
離差	13.142	4	3.285	3.167	.014
組內	324.696	313	1.037		
總和	340.715	318			

均等平均數的 Robust 檢定

假若貨櫃安檢（含站檢、追檢）委由私人保全公司人員執檢，對打擊私梟利用貨櫃走私危安物品是否有效？

	統計量 ^a	分子自由度	分母自由度	Sig. ^o
Welch	3.145	5	95.384	.011
Brown-Forsythe	3.404	5	247.481	.005

a. 漸近的 F 分配。

Post Hoc 檢定

多重比較

依變數:假若貨櫃安檢（含站檢、追檢）委由私人保全公司人員執檢，對打擊私梟利用貨櫃走私危安物品是否有效？

	(I) 從事海運進口貨 櫃安全檢查的年資	(J) 從事海運進口貨 櫃安全檢查的年資	平均差異 (I-J)	標準誤	顯著性	95% 信賴區間		
						下界	上界	
Tukey HSD	一年以下	一至三年 未滿	.573*	.192	.035	.02	1.12	
		三至五年 未滿	.285	.184	.633	-.24	.81	
		五至七年 未滿	.210	.202	.905	-.37	.79	
		七至九年 未滿	.017	.215	1.000	-.60	.63	
		九年以上	-.214	.302	.981	-1.08	.65	
		一至三年 未滿	一年以下	-.573*	.192	.035	-1.12	-.02
	一至三年 未滿	三至五年 未滿	-.288	.162	.487	-.75	.18	
		五至七年 未滿	-.363	.183	.355	-.89	.16	
		七至九年 未滿	-.556	.197	.056	-1.12	.01	
		九年以上	-.787	.289	.074	-1.62	.04	
		三至五年 未滿	一年以下	-.285	.184	.633	-.81	.24
		三至五年 未滿	一至三年 未滿	.288	.162	.487	-.18	.75
三至五年 未滿	五至七年 未滿	-.075	.175	.998	-.58	.43		
	七至九年 未滿	-.268	.190	.718	-.81	.28		
	九年以上							

		九年以上	-.499	.285	.497	-1.32	.32
五至七年	一年以下		-.210	.202	.905	-.79	.37
未滿	一至三年		.363	.183	.355	-.16	.89
	未滿						
	三至五年		.075	.175	.998	-.43	.58
	未滿						
	七至九年		-.193	.207	.938	-.79	.40
	未滿						
	九年以上		-.424	.297	.709	-1.27	.43
七至九年	一年以下		-.017	.215	1.000	-.63	.60
未滿	一至三年		.556	.197	.056	-.01	1.12
	未滿						
	三至五年		.268	.190	.718	-.28	.81
	未滿						
	五至七年		.193	.207	.938	-.40	.79
	未滿						
	九年以上		-.231	.305	.974	-1.11	.64
九年以上	一年以下		.214	.302	.981	-.65	1.08
	一至三年		.787	.289	.074	-.04	1.62
	未滿						
	三至五年		.499	.285	.497	-.32	1.32
	未滿						
	五至七年		.424	.297	.709	-.43	1.27
	未滿						
	七至九年		.231	.305	.974	-.64	1.11
	未滿						
Scheffe 法	一年以下	一至三年	.573	.192	.115	-.07	1.21
		未滿					
		三至五年	.285	.184	.791	-.33	.90
		未滿					
		五至七年	.210	.202	.956	-.47	.89
		未滿					
		七至九年	.017	.215	1.000	-.70	.74
		未滿					
		九年以上	-.214	.302	.992	-1.23	.80
	一至三年	一年以下	-.573	.192	.115	-1.21	.07
	未滿	三至五年	-.288	.162	.680	-.83	.26
		未滿					
		五至七年	-.363	.183	.561	-.98	.25
		未滿					

		七至九年 未滿	-.556	.197	.161	-1.21	.10
		九年以上	-.787	.289	.197	-1.76	.18
三至五年 未滿		一年以下	-.285	.184	.791	-.90	.33
		一至三年 未滿	.288	.162	.680	-.26	.83
		五至七年 未滿	-.075	.175	.999	-.66	.51
		七至九年 未滿	-.268	.190	.848	-.90	.37
		九年以上	-.499	.285	.688	-1.45	.45
五至七年 未滿		一年以下	-.210	.202	.956	-.89	.47
		一至三年 未滿	.363	.183	.561	-.25	.98
		三至五年 未滿	.075	.175	.999	-.51	.66
		七至九年 未滿	-.193	.207	.972	-.89	.50
		九年以上	-.424	.297	.842	-1.42	.57
七至九年 未滿		一年以下	-.017	.215	1.000	-.74	.70
		一至三年 未滿	.556	.197	.161	-.10	1.21
		三至五年 未滿	.268	.190	.848	-.37	.90
		五至七年 未滿	.193	.207	.972	-.50	.89
		九年以上	-.231	.305	.989	-1.25	.79
九年以上		一年以下	.214	.302	.992	-.80	1.23
		一至三年 未滿	.787	.289	.197	-.18	1.76
		三至五年 未滿	.499	.285	.688	-.45	1.45
		五至七年 未滿	.424	.297	.842	-.57	1.42
		七至九年 未滿	.231	.305	.989	-.79	1.25
LSD	一年以下	一至三年 未滿	.573*	.192	.003	.20	.95
		三至五年 未滿	.285	.184	.122	-.08	.65
		五至七年 未滿	.210	.202	.300	-.19	.61

	七至九年 未滿	.017	.215	.938	-.41	.44
	九年以上	-.214	.302	.479	-.81	.38
一至三年 未滿	一年以下	-.573*	.192	.003	-.95	-.20
	三至五年 未滿	-.288	.162	.078	-.61	.03
	五至七年 未滿	-.363*	.183	.048	-.72	.00
	七至九年 未滿	-.556*	.197	.005	-.94	-.17
	九年以上	-.787*	.289	.007	-1.36	-.22
三至五年 未滿	一年以下	-.285	.184	.122	-.65	.08
	一至三年 未滿	.288	.162	.078	-.03	.61
	五至七年 未滿	-.075	.175	.669	-.42	.27
	七至九年 未滿	-.268	.190	.158	-.64	.10
	九年以上	-.499	.285	.080	-1.06	.06
五至七年 未滿	一年以下	-.210	.202	.300	-.61	.19
	一至三年 未滿	.363*	.183	.048	.00	.72
	三至五年 未滿	.075	.175	.669	-.27	.42
	七至九年 未滿	-.193	.207	.352	-.60	.21
	九年以上	-.424	.297	.154	-1.01	.16
七至九年 未滿	一年以下	-.017	.215	.938	-.44	.41
	一至三年 未滿	.556*	.197	.005	.17	.94
	三至五年 未滿	.268	.190	.158	-.10	.64
	五至七年 未滿	.193	.207	.352	-.21	.60
	九年以上	-.231	.305	.450	-.83	.37
九年以上	一年以下	.214	.302	.479	-.38	.81
	一至三年 未滿	.787*	.289	.007	.22	1.36
	三至五年 未滿	.499	.285	.080	-.06	1.06
	五至七年 未滿	.424	.297	.154	-.16	1.01

		七至九年 未滿	.231	.305	.450	-.37	.83
Bonferroni 法	一年以下	一至三年 未滿	.573*	.192	.045	.01	1.14
		三至五年 未滿	.285	.184	1.000	-.26	.83
		五至七年 未滿	.210	.202	1.000	-.39	.81
		七至九年 未滿	.017	.215	1.000	-.62	.65
		九年以上	-.214	.302	1.000	-1.11	.68
		一至三年 未滿	一年以下	-.573*	.192	.045	-1.14
	一至三年 未滿	三至五年 未滿	-.288	.162	1.000	-.77	.19
		五至七年 未滿	-.363	.183	.725	-.90	.18
		七至九年 未滿	-.556	.197	.076	-1.14	.03
		九年以上	-.787	.289	.104	-1.64	.07
		三至五年 未滿	一年以下	-.285	.184	1.000	-.83
	三至五年 未滿	一至三年 未滿	.288	.162	1.000	-.19	.77
		五至七年 未滿	-.075	.175	1.000	-.59	.44
		七至九年 未滿	-.268	.190	1.000	-.83	.29
		九年以上	-.499	.285	1.000	-1.34	.34
		五至七年 未滿	一年以下	-.210	.202	1.000	-.81
	五至七年 未滿	一至三年 未滿	.363	.183	.725	-.18	.90
		三至五年 未滿	.075	.175	1.000	-.44	.59
		七至九年 未滿	-.193	.207	1.000	-.81	.42
		九年以上	-.424	.297	1.000	-1.30	.45
七至九年 未滿		一年以下	-.017	.215	1.000	-.65	.62
七至九年 未滿	一至三年 未滿	.556	.197	.076	-.03	1.14	
	三至五年 未滿	.268	.190	1.000	-.29	.83	
	五至七年 未滿	.193	.207	1.000	-.42	.81	
	九年以上						

		九年以上	-.231	.305	1.000	-1.13	.67
	九年以上	一年以下	.214	.302	1.000	-.68	1.11
		一至三年未滿	.787	.289	.104	-.07	1.64
		三至五年未滿	.499	.285	1.000	-.34	1.34
		五至七年未滿	.424	.297	1.000	-.45	1.30
		七至九年未滿	.231	.305	1.000	-.67	1.13
Sidak 檢定	一年以下	一至三年未滿	.573*	.192	.044	.01	1.14
		三至五年未滿	.285	.184	.859	-.26	.83
		五至七年未滿	.210	.202	.995	-.39	.81
		七至九年未滿	.017	.215	1.000	-.62	.65
		九年以上	-.214	.302	1.000	-1.11	.68
	一至三年未滿	一年以下	-.573*	.192	.044	-1.14	-.01
		三至五年未滿	-.288	.162	.703	-.77	.19
		五至七年未滿	-.363	.183	.525	-.90	.18
		七至九年未滿	-.556	.197	.073	-1.14	.02
		九年以上	-.787	.289	.099	-1.64	.07
	三至五年未滿	一年以下	-.285	.184	.859	-.83	.26
		一至三年未滿	.288	.162	.703	-.19	.77
		五至七年未滿	-.075	.175	1.000	-.59	.44
		七至九年未滿	-.268	.190	.924	-.83	.29
		九年以上	-.499	.285	.715	-1.34	.34
	五至七年未滿	一年以下	-.210	.202	.995	-.81	.39
		一至三年未滿	.363	.183	.525	-.18	.90
		三至五年未滿	.075	.175	1.000	-.44	.59
		七至九年未滿	-.193	.207	.999	-.80	.42

		九年以上	-.424	.297	.918	-1.30	.45
	七至九年未滿	一年以下	-.017	.215	1.000	-.65	.62
		一至三年未滿	.556	.197	.073	-.02	1.14
		三至五年未滿	.268	.190	.924	-.29	.83
		五至七年未滿	.193	.207	.999	-.42	.80
		九年以上	-.231	.305	1.000	-1.13	.67
	九年以上	一年以下	.214	.302	1.000	-.68	1.11
		一至三年未滿	.787	.289	.099	-.07	1.64
		三至五年未滿	.499	.285	.715	-.34	1.34
		五至七年未滿	.424	.297	.918	-.45	1.30
		七至九年未滿	.231	.305	1.000	-.67	1.13
Gabriel 檢定	一年以下	一至三年未滿	.573*	.192	.042	.01	1.13
		三至五年未滿	.285	.184	.843	-.25	.82
		五至七年未滿	.210	.202	.995	-.39	.81
		七至九年未滿	.017	.215	1.000	-.62	.65
		九年以上	-.214	.302	1.000	-1.07	.64
	一至三年未滿	一年以下	-.573*	.192	.042	-1.13	-.01
		三至五年未滿	-.288	.162	.695	-.77	.19
		五至七年未滿	-.363	.183	.517	-.90	.18
		七至九年未滿	-.556	.197	.068	-1.13	.02
		九年以上	-.787	.289	.058	-1.59	.01
	三至五年未滿	一年以下	-.285	.184	.843	-.82	.25
		一至三年未滿	.288	.162	.695	-.19	.77
		五至七年未滿	-.075	.175	1.000	-.59	.44
		七至九年未滿	-.268	.190	.912	-.82	.28

		九年以上	-.499	.285	.589	-1.27	.28
五至七年 未滿		一年以下	-.210	.202	.995	-.81	.39
		一至三年 未滿	.363	.183	.517	-.18	.90
		三至五年 未滿	.075	.175	1.000	-.44	.59
		七至九年 未滿	-.193	.207	.998	-.80	.42
		九年以上	-.424	.297	.882	-1.26	.41
		七至九年 未滿	一年以下	-.017	.215	1.000	-.65
七至九年 未滿		一至三年 未滿	.556	.197	.068	-.02	1.13
		三至五年 未滿	.268	.190	.912	-.28	.82
		五至七年 未滿	.193	.207	.998	-.42	.80
		九年以上	-.231	.305	1.000	-1.10	.64
九年以上		一年以下	.214	.302	1.000	-.64	1.07
		一至三年 未滿	.787	.289	.058	-.01	1.59
		三至五年 未滿	.499	.285	.589	-.28	1.27
		五至七年 未滿	.424	.297	.882	-.41	1.26
		七至九年 未滿	.231	.305	1.000	-.64	1.10
		Hochberg 檢定	一年以下	.573*	.192	.044	.01
一年以下		一至三年 未滿	.285	.184	.855	-.26	.83
		三至五年 未滿	.210	.202	.995	-.39	.81
		七至九年 未滿	.017	.215	1.000	-.62	.65
		九年以上	-.214	.302	1.000	-1.10	.68
		一至三年 未滿	一年以下	-.573*	.192	.044	-1.14
一至三年 未滿		三至五年 未滿	-.288	.162	.698	-.77	.19
		五至七年 未滿	-.363	.183	.520	-.90	.18
		七至九年 未滿	-.556	.197	.073	-1.14	.02

		九年以上	-.787	.289	.098	-1.64	.07
三至五年	一年以下		-.285	.184	.855	-.83	.26
未滿	一至三年		.288	.162	.698	-.19	.77
	未滿						
	五至七年		-.075	.175	1.000	-.59	.44
	未滿						
	七至九年		-.268	.190	.921	-.83	.29
	未滿						
	九年以上		-.499	.285	.710	-1.34	.34
五至七年	一年以下		-.210	.202	.995	-.81	.39
未滿	一至三年		.363	.183	.520	-.18	.90
	未滿						
	三至五年		.075	.175	1.000	-.44	.59
	未滿						
	七至九年		-.193	.207	.998	-.80	.42
	未滿						
	九年以上		-.424	.297	.915	-1.30	.45
七至九年	一年以下		-.017	.215	1.000	-.65	.62
未滿	一至三年		.556	.197	.073	-.02	1.14
	未滿						
	三至五年		.268	.190	.921	-.29	.83
	未滿						
	五至七年		.193	.207	.998	-.42	.80
	未滿						
	九年以上		-.231	.305	1.000	-1.13	.67
九年以上	一年以下		.214	.302	1.000	-.68	1.10
	一至三年		.787	.289	.098	-.07	1.64
	未滿						
	三至五年		.499	.285	.710	-.34	1.34
	未滿						
	五至七年		.424	.297	.915	-.45	1.30
	未滿						
	七至九年		.231	.305	1.000	-.67	1.13
	未滿						
Tamhane 檢定	一年以下	一至三年	.573	.193	.055	-.01	1.15
		未滿					
		三至五年	.285	.175	.817	-.24	.81
		未滿					
		五至七年	.210	.200	.995	-.39	.81
		未滿					
		七至九年	.017	.180	1.000	-.53	.56
		未滿					

	九年以上	-.214	.255	1.000	-1.03	.61
一至三年 未滿	一年以下	-.573	.193	.055	-1.15	.01
	三至五年 未滿	-.288	.176	.808	-.81	.24
	五至七年 未滿	-.363	.200	.678	-.96	.24
	七至九年 未滿	-.556*	.181	.039	-1.10	-.01
	九年以上	-.787	.255	.068	-1.61	.03
三至五年 未滿	一年以下	-.285	.175	.817	-.81	.24
	一至三年 未滿	.288	.176	.808	-.24	.81
	五至七年 未滿	-.075	.183	1.000	-.62	.47
	七至九年 未滿	-.268	.161	.791	-.75	.21
	九年以上	-.499	.242	.544	-1.29	.29
五至七年 未滿	一年以下	-.210	.200	.995	-.81	.39
	一至三年 未滿	.363	.200	.678	-.24	.96
	三至五年 未滿	.075	.183	1.000	-.47	.62
	七至九年 未滿	-.193	.188	.996	-.76	.37
	九年以上	-.424	.260	.837	-1.26	.41
七至九年 未滿	一年以下	-.017	.180	1.000	-.56	.53
	一至三年 未滿	.556*	.181	.039	.01	1.10
	三至五年 未滿	.268	.161	.791	-.21	.75
	五至七年 未滿	.193	.188	.996	-.37	.76
	九年以上	-.231	.245	.999	-1.03	.57
九年以上	一年以下	.214	.255	1.000	-.61	1.03
	一至三年 未滿	.787	.255	.068	-.03	1.61
	三至五年 未滿	.499	.242	.544	-.29	1.29
	五至七年 未滿	.424	.260	.837	-.41	1.26
	七至九年 未滿	.231	.245	.999	-.57	1.03

Dunnett T3 檢定	一年以下	一至三年未滿	.573	.193	.054	-.01	1.15	
		三至五年未滿	.285	.175	.803	-.24	.81	
		五至七年未滿	.210	.200	.993	-.39	.81	
		七至九年未滿	.017	.180	1.000	-.52	.56	
		九年以上	-.214	.255	.999	-1.03	.60	
		一至三年未滿	-.573	.193	.054	-1.15	.01	
	一至三年未滿	三至五年未滿	-.288	.176	.798	-.81	.24	
		五至七年未滿	-.363	.200	.665	-.96	.24	
		七至九年未滿	-.556*	.181	.039	-1.10	-.02	
		九年以上	-.787	.255	.064	-1.60	.03	
		三至五年未滿	一年以下	-.285	.175	.803	-.81	.24
			一至三年未滿	.288	.176	.798	-.24	.81
	五至七年未滿		-.075	.183	1.000	-.62	.47	
	七至九年未滿		-.268	.161	.777	-.75	.21	
	九年以上		-.499	.242	.485	-1.28	.29	
	五至七年未滿		一年以下	-.210	.200	.993	-.81	.39
		一至三年未滿	.363	.200	.665	-.24	.96	
		三至五年未滿	.075	.183	1.000	-.47	.62	
		七至九年未滿	-.193	.188	.995	-.76	.37	
		九年以上	-.424	.260	.790	-1.25	.40	
七至九年未滿		一年以下	-.017	.180	1.000	-.56	.52	
	一至三年未滿	.556*	.181	.039	.02	1.10		
	三至五年未滿	.268	.161	.777	-.21	.75		
	五至七年未滿	.193	.188	.995	-.37	.76		
	九年以上	-.231	.245	.996	-1.02	.56		
	九年以上	一年以下	.214	.255	.999	-.60	1.03	

		一至三年未滿	.787	.255	.064	-.03	1.60	
		三至五年未滿	.499	.242	.485	-.29	1.28	
		五至七年未滿	.424	.260	.790	-.40	1.25	
		七至九年未滿	.231	.245	.996	-.56	1.02	
Games-Howell 檢定	一年以下	一至三年未滿	.573*	.193	.042	.01	1.13	
		三至五年未滿	.285	.175	.583	-.22	.79	
		五至七年未滿	.210	.200	.899	-.37	.79	
		七至九年未滿	.017	.180	1.000	-.51	.54	
		九年以上	-.214	.255	.957	-1.00	.57	
		一至三年未滿	一年以下	-.573*	.193	.042	-1.13	-.01
			三至五年未滿	-.288	.176	.577	-.80	.22
	五至七年未滿		-.363	.200	.463	-.94	.22	
	七至九年未滿		-.556*	.181	.031	-1.08	-.03	
	九年以上		-.787*	.255	.048	-1.57	.00	
	三至五年未滿	一年以下	-.285	.175	.583	-.79	.22	
		一至三年未滿	.288	.176	.577	-.22	.80	
		五至七年未滿	-.075	.183	.998	-.61	.46	
		七至九年未滿	-.268	.161	.559	-.74	.20	
		九年以上	-.499	.242	.341	-1.25	.25	
	五至七年未滿	一年以下	-.210	.200	.899	-.79	.37	
		一至三年未滿	.363	.200	.463	-.22	.94	
		三至五年未滿	.075	.183	.998	-.46	.61	
		七至九年未滿	-.193	.188	.907	-.74	.35	
		九年以上	-.424	.260	.586	-1.22	.37	
七至九年	一年以下	-.017	.180	1.000	-.54	.51		

	未滿	一至三年未滿	.556*	.181	.031	.03	1.08	
		三至五年未滿	.268	.161	.559	-.20	.74	
		五至七年未滿	.193	.188	.907	-.35	.74	
		九年以上	-.231	.245	.931	-.99	.53	
		九年以上	一年以下	.214	.255	.957	-.57	1.00
			一至三年未滿	.787*	.255	.048	.00	1.57
			三至五年未滿	.499	.242	.341	-.25	1.25
五至七年未滿	.424		.260	.586	-.37	1.22		
七至九年未滿	.231		.245	.931	-.53	.99		
九年以上								
Dunnnett C 檢定	一年以下	一至三年未滿	.573*	.193		.00	1.14	
		三至五年未滿	.285	.175		-.23	.80	
		五至七年未滿	.210	.200		-.38	.80	
		七至九年未滿	.017	.180		-.52	.55	
		九年以上	-.214	.255		-1.03	.60	
	一至三年未滿	一年以下	-.573*	.193		-1.14	.00	
		三至五年未滿	-.288	.176		-.80	.23	
		五至七年未滿	-.363	.200		-.95	.23	
		七至九年未滿	-.556*	.181		-1.09	-.02	
		九年以上	-.787	.255		-1.60	.02	
	三至五年未滿	一年以下	-.285	.175		-.80	.23	
		一至三年未滿	.288	.176		-.23	.80	
		五至七年未滿	-.075	.183		-.61	.46	
		七至九年未滿	-.268	.161		-.74	.21	
九年以上		-.499	.242		-1.27	.28		
五至七年	一年以下	-.210	.200		-.80	.38		

未滿	一至三年未滿		.363	.200		-.23	.95
	三至五年未滿		.075	.183		-.46	.61
	七至九年未滿		-.193	.188		-.75	.36
	九年以上		-.424	.260		-1.25	.40
	七至九年未滿	一年以下	-.017	.180		-.55	.52
未滿	一至三年未滿		.556*	.181		.02	1.09
	三至五年未滿		.268	.161		-.21	.74
	五至七年未滿		.193	.188		-.36	.75
	九年以上		-.231	.245		-1.02	.56
	九年以上	一年以下	.214	.255		-.60	1.03
未滿	一至三年未滿		.787	.255		-.02	1.60
	三至五年未滿		.499	.242		-.28	1.27
	五至七年未滿		.424	.260		-.40	1.25
	七至九年未滿		.231	.245		-.56	1.02
	九年以上	一年以下	-.214	.302	.827	-.94	.51
Dunnett t 檢定 (雙邊檢定) ^a	一至三年未滿	九年以上	-.787*	.289	.021	-1.48	-.10
	三至五年未滿	九年以上	-.499	.285	.195	-1.18	.18
	五至七年未滿	九年以上	-.424	.297	.340	-1.13	.28
	七至九年未滿	九年以上	-.231	.305	.794	-.96	.50
	九年以上	九年以上					

*. 平均差異在 0.05 水準是顯著的。

a. Dunnett t 檢定將某一組別當成控制，並用來與其他組別做比較。

同質子集

假若貨櫃安檢（含站檢、追檢）委由私人保全公司人員執檢，對打擊私梟利用貨櫃走私危安物品
是否有效？

從事海運進口貨櫃安全檢 查的年資		個數	alpha = 0.05 的子集	
			1	2
Student-Newman-Keuls 多重 比較法 ^{a,b}	一至三年未滿	71	3.75	
	三至五年未滿	88	4.03	4.03
	五至七年未滿	55	4.11	4.11
	七至九年未滿	43	4.30	4.30
	一年以下	47	4.32	4.32
	九年以上	15		4.53
	顯著性		.099	.199
	Tukey HSD ^{a,b}	一至三年未滿	71	3.75
三至五年未滿		88	4.03	4.03
五至七年未滿		55	4.11	4.11
七至九年未滿		43	4.30	4.30
一年以下		47	4.32	4.32
九年以上		15		4.53
顯著性			.135	.261
Tukey B ^{a,b}		一至三年未滿	71	3.75
	三至五年未滿	88	4.03	4.03
	五至七年未滿	55	4.11	4.11
	七至九年未滿	43	4.30	4.30
	一年以下	47	4.32	4.32
	九年以上	15		4.53
	顯著性		.141	.054
	Duncan 檢定 ^{a,b}	一至三年未滿	71	3.75
三至五年未滿		88	4.03	4.03
五至七年未滿		55	4.11	4.11
七至九年未滿		43		4.30
一年以下		47		4.32
九年以上		15		4.53
顯著性			.141	.054
Scheffe 法 ^{a,b}		一至三年未滿	71	3.75
	三至五年未滿	88	4.03	4.03
	五至七年未滿	55	4.11	4.11
	七至九年未滿	43	4.30	4.30
	一年以下	47	4.32	4.32
	九年以上	15		4.53
	顯著性		.297	.461
	Gabriel 檢定 ^{a,b}	一至三年未滿	71	3.75
三至五年未滿		88	4.03	4.03
五至七年未滿		55	4.11	4.11

	七至九年未滿	43	4.30	4.30
	一年以下	47	4.32	4.32
	九年以上	15		4.53
	顯著性		.188	.380
Ryan-Einot-Gabriel-Welsch F 值	一至三年未滿	71	3.75	
	三至五年未滿	88	4.03	4.03
	五至七年未滿	55	4.11	4.11
	七至九年未滿	43		4.30
	一年以下	47		4.32
	九年以上	15		4.53
	顯著性		.179	.254
Ryan-Einot-Gabriel-Welsch 範圍	一至三年未滿	71	3.75	
	三至五年未滿	88	4.03	
	五至七年未滿	55	4.11	
	七至九年未滿	43	4.30	
	一年以下	47	4.32	
	九年以上	15	4.53	
	顯著性		.073	
Hochberg 檢定 ^{a,b}	一至三年未滿	71	3.75	
	三至五年未滿	88	4.03	4.03
	五至七年未滿	55	4.11	4.11
	七至九年未滿	43	4.30	4.30
	一年以下	47	4.32	4.32
	九年以上	15		4.53
	顯著性		.188	.380
Waller-Duncan 檢定 ^{a,b,c}	一至三年未滿	71	3.75	
	三至五年未滿	88	4.03	4.03
	五至七年未滿	55	4.11	4.11
	七至九年未滿	43	4.30	4.30
	一年以下	47	4.32	4.32
	九年以上	15		4.53

顯示的是同質子集中組別的平均數。

a. 使用調和平均數樣本大小 = 38.752。

b. 組別大小不相等。將使用組別大小的調和平均數。不保證型 I 的誤差水準。

c. 型 1/型 2 誤差 Seriousness Ratio = 100。

平均數圖

打擊私梟利用貨櫃走私危險物品是否有效的平均數
 假若貨櫃安檢(含站檢、追檢)委由私人保全公司人員執檢,對

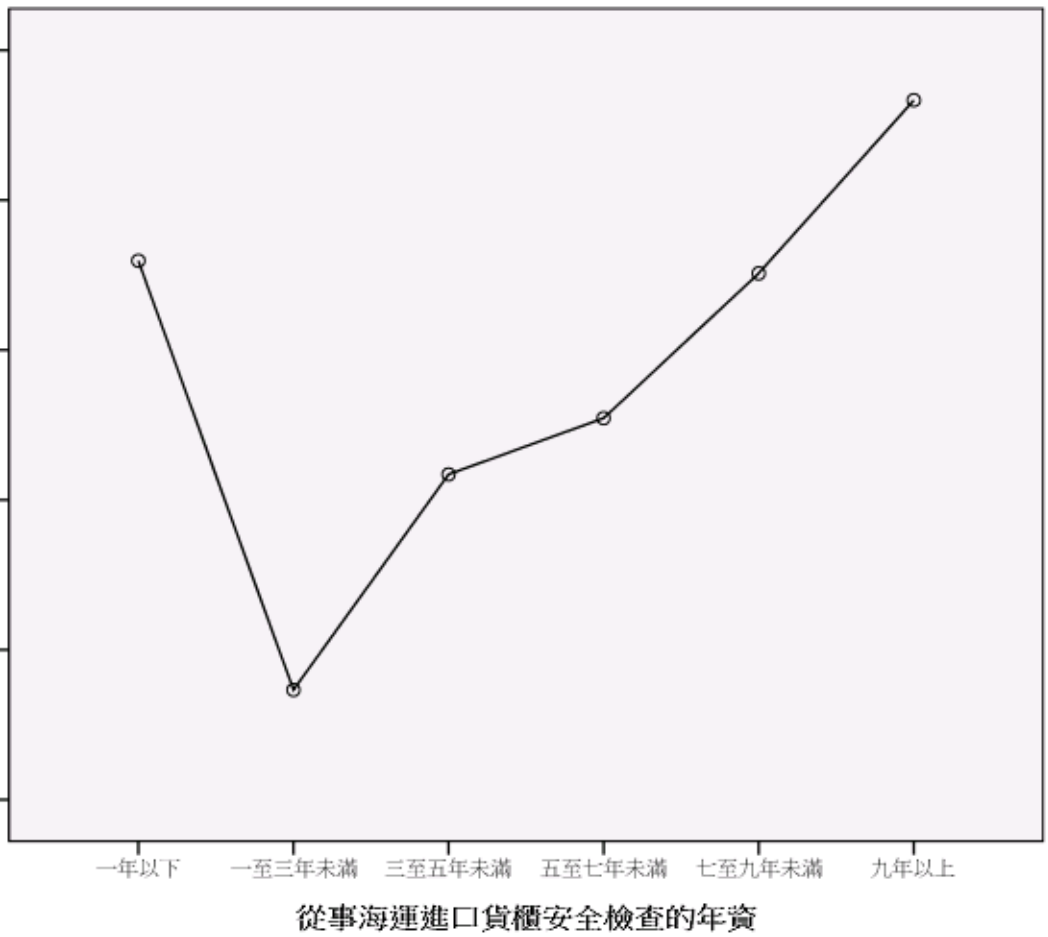

```

ONEWAY p14 BY p21
/POLYNOMIAL=1
/STATISTICS DESCRIPTIVES EFFECTS HOMOGENEITY BROWNFORSYTHE WELCH
/PLOT MEANS
/MISSING ANALYSIS
/POSTHOC=SNK TUKEY BTUKEY DUNCAN SCHEFFE LSD BONFERRONI SIDAK
GABRIEL FREGW QREGW GT2 T2 T3 GH C WALLER(100) DUNNETT ALPHA(0.05).
    
```

單因子

注意事項

建立的輸出	12-九月-2020:07 時 39 分 15 秒
說明	
輸入	資料
	U:\03 架設網站\尚在編輯中期刊論文(等待上傳中)\01a1996_1.SAV

	作用中資料集	資料集 1	
	過濾	<無>	
	加權	<無>	
	分割檔	<無>	
	目前啟用的資料檔中之橫列		320
	N		
遺漏值處理	遺漏的定義	將使用者定義的遺漏值當做遺漏。	
	使用的觀察值	各分析的統計量，都是以分析中所用任何變數之不具遺漏值的觀察值 為準。	
語法		<pre> ONEWAY p14 BY p21 /POLYNOMIAL=1 /STATISTICS DESCRIPTIVES EFFECTS HOMOGENEITY BROWNFORSYTHE WELCH /PLOT MEANS /MISSING ANALYSIS /POSTHOC=SNK TUKEY BTUKEY DUNCAN SCHEFFE LSD BONFERRONI SIDAK GABRIEL FREGW QREGW GT2 T2 T3 GH C WALLER(100) DUNNETT ALPHA(0.05). </pre>	
資源	處理器時間		00:00:01.857
	經過的時間		00:00:01.840

[資料集 1] U:\03 架設網站\尚在編輯中期刊論文(等待上傳中)\01a1996_1.SAV

描述性統計量

假若貨櫃安檢（含站檢、追檢）改由海關關員執檢，對打擊私梟利用貨櫃走私危安物品是否有效？

	個數	平均數	標準差	標準誤	平均數的 95% 信賴區間	
					下界	上界
一年以下	47	3.36	1.206	.176	3.01	3.72
一至三年未滿	71	2.90	1.267	.150	2.60	3.20
三至五年未滿	87	3.48	1.199	.129	3.23	3.74
五至七年未滿	55	3.49	1.332	.180	3.13	3.85
七至九年未滿	43	3.98	1.488	.227	3.52	4.43
九年以上	15	4.40	1.242	.321	3.71	5.09
總和	318	3.45	1.330	.075	3.30	3.59
模式			1.283	.072	3.31	3.59
固定效果						
隨機效應				.188	2.96	3.93

描述性統計量

假若貨櫃安檢（含站檢、追檢）改由海關關員執檢，對打擊私梟利用貨櫃走私危安物品是否有效？

	最小值	最大值	成份間變異數
一年以下	1	5	
一至三年未滿	1	5	
三至五年未滿	1	5	
五至七年未滿	1	5	
七至九年未滿	1	11	
九年以上	1	5	
總和	1	11	
模式 隨機效應			.153

變異數同質性檢定

假若貨櫃安檢（含站檢、追檢）改由海關關員執檢，對打擊私梟利用貨櫃走私危安物品是否有效？

Levene 統計量	分子自由度	分母自由度	顯著性
.606	5	312	.695

ANOVA

假若貨櫃安檢（含站檢、追檢）改由海關關員執檢，對打擊私梟利用貨櫃走私危安物品是否有效？

	平方和	自由度	平均平方和	F	顯著性
組間 (組合)	47.384	5	9.477	5.761	.000
一次項 未加權	27.684	1	27.684	16.830	.000
加權	30.567	1	30.567	18.583	.000
離差	16.816	4	4.204	2.556	.039
組內	513.207	312	1.645		
總和	560.591	317			

均等平均數的 Robust 檢定

假若貨櫃安檢（含站檢、追檢）改由海關關員執檢，對打擊私梟利用貨櫃走私危安物品是否有效？

	統計量 ^a	分子自由度	分母自由度	Sig.
Welch	5.394	5	92.269	.000
Brown-Forsythe	5.654	5	200.856	.000

a. 漸近的 F 分配。

Post Hoc 檢定

多重比較

依變數:假若貨櫃安檢(含站檢、追檢)改由海關關員執檢,對打擊私梟利用貨櫃走私危安物品是否有效?

	(I) 從事海運進口貨 櫃安全檢查的年資	(J) 從事海運進口貨 櫃安全檢查的年資	平均差異 (I-J)	標準誤	顯著性	95% 信賴區間	
						下界	上界
Tukey HSD	一年以下	一至三年 未滿	.460	.241	.399	-.23	1.15
		三至五年 未滿	-.121	.232	.995	-.79	.54
		五至七年 未滿	-.129	.255	.996	-.86	.60
		七至九年 未滿	-.615	.271	.209	-1.39	.16
		九年以上	-1.038	.380	.072	-2.13	.05
		一至三年 未滿	一年以下	-.460	.241	.399	-1.15
	一至三年 未滿	三至五年 未滿	-.581	.205	.055	-1.17	.01
		五至七年 未滿	-.590	.230	.111	-1.25	.07
		七至九年 未滿	-1.075*	.248	.000	-1.79	-.36
		九年以上	-1.499*	.364	.001	-2.54	-.45
	三至五年 未滿	一年以下	.121	.232	.995	-.54	.79
		一至三年 未滿	.581	.205	.055	-.01	1.17
		五至七年 未滿	-.008	.221	1.000	-.64	.63
		七至九年 未滿	-.494	.239	.308	-1.18	.19
	五至七年 未滿	九年以上	-.917	.359	.111	-1.95	.11
		一年以下	.129	.255	.996	-.60	.86
		一至三年 未滿	.590	.230	.111	-.07	1.25
		三至五年 未滿	.008	.221	1.000	-.63	.64
	五至七年 未滿	七至九年 未滿	-.486	.261	.428	-1.23	.26

		九年以上	- .909	.374	.148	-1.98	.16
	七至九年	一年以下	.615	.271	.209	-.16	1.39
	未滿	一至三年	1.075*	.248	.000	.36	1.79
		未滿					
		三至五年	.494	.239	.308	-.19	1.18
		未滿					
		五至七年	.486	.261	.428	-.26	1.23
		未滿					
		九年以上	-.423	.385	.881	-1.53	.68
	九年以上	一年以下	1.038	.380	.072	-.05	2.13
		一至三年	1.499*	.364	.001	.45	2.54
		未滿					
		三至五年	.917	.359	.111	-.11	1.95
		未滿					
		五至七年	.909	.374	.148	-.16	1.98
		未滿					
		七至九年	.423	.385	.881	-.68	1.53
		未滿					
Scheffe 法	一年以下	一至三年	.460	.241	.602	-.35	1.27
		未滿					
		三至五年	-.121	.232	.998	-.90	.66
		未滿					
		五至七年	-.129	.255	.998	-.98	.72
		未滿					
		七至九年	-.615	.271	.398	-1.52	.29
		未滿					
		九年以上	-1.038	.380	.193	-2.31	.24
	一至三年	一年以下	-.460	.241	.602	-1.27	.35
	未滿	三至五年	-.581	.205	.158	-1.27	.11
		未滿					
		五至七年	-.590	.230	.260	-1.36	.18
		未滿					
		七至九年	-1.075*	.248	.003	-1.91	-.25
		未滿					
		九年以上	-1.499*	.364	.005	-2.72	-.28
	三至五年	一年以下	.121	.232	.998	-.66	.90
	未滿	一至三年	.581	.205	.158	-.11	1.27
		未滿					
		五至七年	-.008	.221	1.000	-.75	.73
		未滿					
		七至九年	-.494	.239	.513	-1.29	.31
		未滿					

		九年以上	-.917	.359	.260	-2.12	.28
五至七年 未滿		一年以下	.129	.255	.998	-.72	.98
		一至三年 未滿	.590	.230	.260	-.18	1.36
		三至五年 未滿	.008	.221	1.000	-.73	.75
		七至九年 未滿	-.486	.261	.629	-1.36	.39
		九年以上	-.909	.374	.317	-2.16	.34
		七至九年 未滿	一年以下	.615	.271	.398	-.29
七至九年 未滿		一至三年 未滿	1.075*	.248	.003	.25	1.91
		三至五年 未滿	.494	.239	.513	-.31	1.29
		五至七年 未滿	.486	.261	.629	-.39	1.36
		九年以上	-.423	.385	.943	-1.71	.86
九年以上		一年以下	1.038	.380	.193	-.24	2.31
		一至三年 未滿	1.499*	.364	.005	.28	2.72
		三至五年 未滿	.917	.359	.260	-.28	2.12
		五至七年 未滿	.909	.374	.317	-.34	2.16
		七至九年 未滿	.423	.385	.943	-.86	1.71
		LSD	一年以下	一至三年 未滿	.460	.241	.057
一年以下		三至五年 未滿	-.121	.232	.602	-.58	.34
		五至七年 未滿	-.129	.255	.612	-.63	.37
		七至九年 未滿	-.615*	.271	.024	-1.15	-.08
		九年以上	-1.038*	.380	.007	-1.79	-.29
		一至三年 未滿	一年以下	-.460	.241	.057	-.93
一至三年 未滿		三至五年 未滿	-.581*	.205	.005	-.98	-.18
		五至七年 未滿	-.590*	.230	.011	-1.04	-.14
		七至九年 未滿	-1.075*	.248	.000	-1.56	-.59

		九年以上	-1.499*	.364	.000	-2.22	-.78		
三至五年 未滿		一年以下	.121	.232	.602	-.34	.58		
		一至三年 未滿	.581*	.205	.005	.18	.98		
		五至七年 未滿	-.008	.221	.971	-.44	.43		
		七至九年 未滿	-.494*	.239	.040	-.96	-.02		
		九年以上	-.917*	.359	.011	-1.62	-.21		
		五至七年 未滿	一年以下	.129	.255	.612	-.37	.63	
五至七年 未滿		一至三年 未滿	.590*	.230	.011	.14	1.04		
		三至五年 未滿	.008	.221	.971	-.43	.44		
		七至九年 未滿	-.486	.261	.064	-1.00	.03		
		九年以上	-.909*	.374	.016	-1.64	-.17		
		七至九年 未滿	一年以下	.615*	.271	.024	.08	1.15	
七至九年 未滿		一至三年 未滿	1.075*	.248	.000	.59	1.56		
		三至五年 未滿	.494*	.239	.040	.02	.96		
		五至七年 未滿	.486	.261	.064	-.03	1.00		
		九年以上	-.423	.385	.272	-1.18	.33		
		九年以上	一年以下	1.038*	.380	.007	.29	1.79	
九年以上		一至三年 未滿	1.499*	.364	.000	.78	2.22		
		三至五年 未滿	.917*	.359	.011	.21	1.62		
		五至七年 未滿	.909*	.374	.016	.17	1.64		
		七至九年 未滿	.423	.385	.272	-.33	1.18		
		Bonferroni 法	一年以下	一至三年 未滿	.460	.241	.859	-.25	1.17
		Bonferroni 法	一年以下	三至五年 未滿	-.121	.232	1.000	-.81	.57
五至七年 未滿	-.129			.255	1.000	-.88	.62		
七至九年 未滿	-.615			.271	.356	-1.42	.19		

	九年以上	-1.038	.380	.100	-2.16	.09
一至三年 未滿	一年以下	-.460	.241	.859	-1.17	.25
	三至五年 未滿	-.581	.205	.073	-1.19	.03
	五至七年 未滿	-.590	.230	.165	-1.27	.09
	七至九年 未滿	-1.075*	.248	.000	-1.81	-.34
	九年以上	-1.499*	.364	.001	-2.58	-.42
三至五年 未滿	一年以下	.121	.232	1.000	-.57	.81
	一至三年 未滿	.581	.205	.073	-.03	1.19
	五至七年 未滿	-.008	.221	1.000	-.66	.65
	七至九年 未滿	-.494	.239	.595	-1.20	.21
	九年以上	-.917	.359	.165	-1.98	.14
五至七年 未滿	一年以下	.129	.255	1.000	-.62	.88
	一至三年 未滿	.590	.230	.165	-.09	1.27
	三至五年 未滿	.008	.221	1.000	-.65	.66
	七至九年 未滿	-.486	.261	.955	-1.26	.29
	九年以上	-.909	.374	.233	-2.01	.20
七至九年 未滿	一年以下	.615	.271	.356	-.19	1.42
	一至三年 未滿	1.075*	.248	.000	.34	1.81
	三至五年 未滿	.494	.239	.595	-.21	1.20
	五至七年 未滿	.486	.261	.955	-.29	1.26
	九年以上	-.423	.385	1.000	-1.56	.71
九年以上	一年以下	1.038	.380	.100	-.09	2.16
	一至三年 未滿	1.499*	.364	.001	.42	2.58
	三至五年 未滿	.917	.359	.165	-.14	1.98
	五至七年 未滿	.909	.374	.233	-.20	2.01
	七至九年 未滿	.423	.385	1.000	-.71	1.56

Sidak 檢定	一年以下	一至三年未滿	.460	.241	.587	-.25	1.17
		三至五年未滿	-.121	.232	1.000	-.81	.56
		五至七年未滿	-.129	.255	1.000	-.88	.62
		七至九年未滿	-.615	.271	.303	-1.41	.18
		九年以上	-1.038	.380	.096	-2.16	.08
		一至三年未滿	-.460	.241	.587	-1.17	.25
	一至三年未滿	一年以下	-.460	.241	.587	-1.17	.25
		三至五年未滿	-.581	.205	.071	-1.19	.02
		五至七年未滿	-.590	.230	.153	-1.27	.09
		七至九年未滿	-1.075*	.248	.000	-1.81	-.34
		九年以上	-1.499*	.364	.001	-2.57	-.42
		三至五年未滿	.121	.232	1.000	-.56	.81
	三至五年未滿	一年以下	.121	.232	1.000	-.56	.81
		一至三年未滿	.581	.205	.071	-.02	1.19
		五至七年未滿	-.008	.221	1.000	-.66	.64
		七至九年未滿	-.494	.239	.455	-1.20	.21
		九年以上	-.917	.359	.153	-1.98	.14
		五至七年未滿	.129	.255	1.000	-.62	.88
	五至七年未滿	一年以下	.129	.255	1.000	-.62	.88
		一至三年未滿	.590	.230	.153	-.09	1.27
		三至五年未滿	.008	.221	1.000	-.64	.66
		七至九年未滿	-.486	.261	.627	-1.26	.28
		九年以上	-.909	.374	.209	-2.01	.19
		七至九年未滿	.615	.271	.303	-.18	1.41
七至九年未滿	一年以下	.615	.271	.303	-.18	1.41	
	一至三年未滿	1.075*	.248	.000	.34	1.81	
	三至五年未滿	.494	.239	.455	-.21	1.20	
	五至七年未滿	.486	.261	.627	-.28	1.26	
	九年以上	-.423	.385	.991	-1.56	.71	
	九年以上	1.038	.380	.096	-.08	2.16	

		一至三年未滿	1.499*	.364	.001	.42	2.57	
		三至五年未滿	.917	.359	.153	-.14	1.98	
		五至七年未滿	.909	.374	.209	-.19	2.01	
		七至九年未滿	.423	.385	.991	-.71	1.56	
Gabriel 檢定	一年以下	一至三年未滿	.460	.241	.574	-.25	1.17	
		三至五年未滿	-.121	.232	1.000	-.80	.56	
		五至七年未滿	-.129	.255	1.000	-.88	.62	
		七至九年未滿	-.615	.271	.300	-1.41	.18	
		九年以上	-1.038	.380	.071	-2.12	.04	
	一至三年未滿	一年以下	一年以下	-.460	.241	.574	-1.17	.25
		三至五年未滿	三至五年未滿	-.581	.205	.070	-1.19	.02
		五至七年未滿	五至七年未滿	-.590	.230	.150	-1.27	.09
		七至九年未滿	七至九年未滿	-1.075*	.248	.000	-1.80	-.35
		九年以上	九年以上	-1.499*	.364	.000	-2.51	-.49
	三至五年未滿	一年以下	一年以下	.121	.232	1.000	-.56	.80
		一至三年未滿	一至三年未滿	.581	.205	.070	-.02	1.19
		五至七年未滿	五至七年未滿	-.008	.221	1.000	-.66	.64
		七至九年未滿	七至九年未滿	-.494	.239	.426	-1.19	.20
		九年以上	九年以上	-.917	.359	.086	-1.89	.06
	五至七年未滿	一年以下	一年以下	.129	.255	1.000	-.62	.88
		一至三年未滿	一至三年未滿	.590	.230	.150	-.09	1.27
		三至五年未滿	三至五年未滿	.008	.221	1.000	-.64	.66
		七至九年未滿	七至九年未滿	-.486	.261	.619	-1.25	.28
		九年以上	九年以上	-.909	.374	.155	-1.96	.14
七至九年	一年以下	一年以下	.615	.271	.300	-.18	1.41	

未滿	一至三年未滿	1.075*	.248	.000	.35	1.80	
	三至五年未滿	.494	.239	.426	-.20	1.19	
	五至七年未滿	.486	.261	.619	-.28	1.25	
	九年以上	-.423	.385	.987	-1.52	.68	
	九年以上	一年以下	1.038	.380	.071	-.04	2.12
		一至三年未滿	1.499*	.364	.000	.49	2.51
三至五年未滿		.917	.359	.086	-.06	1.89	
五至七年未滿		.909	.374	.155	-.14	1.96	
七至九年未滿		.423	.385	.987	-.68	1.52	
Hochberg 檢定		一年以下	一至三年未滿	.460	.241	.582	-.25
	三至五年未滿		-.121	.232	1.000	-.81	.56
	五至七年未滿		-.129	.255	1.000	-.88	.62
	七至九年未滿		-.615	.271	.300	-1.41	.18
	九年以上		-1.038	.380	.095	-2.16	.08
	一至三年未滿		一年以下	-.460	.241	.582	-1.17
		三至五年未滿	-.581	.205	.071	-1.19	.02
		五至七年未滿	-.590	.230	.152	-1.27	.09
		七至九年未滿	-1.075*	.248	.000	-1.81	-.34
		九年以上	-1.499*	.364	.001	-2.57	-.42
		三至五年未滿	一年以下	.121	.232	1.000	-.56
	一至三年未滿		.581	.205	.071	-.02	1.19
	五至七年未滿		-.008	.221	1.000	-.66	.64
	七至九年未滿		-.494	.239	.451	-1.20	.21
	九年以上		-.917	.359	.152	-1.97	.14
	五至七年		一年以下	.129	.255	1.000	-.62

未滿	一至三年未滿	.590	.230	.152	-.09	1.27	
	三至五年未滿	.008	.221	1.000	-.64	.66	
	七至九年未滿	-.486	.261	.622	-1.26	.28	
	九年以上	-.909	.374	.208	-2.01	.19	
	七至九年未滿	.615	.271	.300	-.18	1.41	
	一至三年未滿	1.075*	.248	.000	.34	1.81	
	三至五年未滿	.494	.239	.451	-.21	1.20	
未滿	五至七年未滿	.486	.261	.622	-.28	1.26	
	九年以上	-.423	.385	.991	-1.56	.71	
	九年以上	1.038	.380	.095	-.08	2.16	
	一至三年未滿	1.499*	.364	.001	.42	2.57	
未滿	三至五年未滿	.917	.359	.152	-.14	1.97	
	五至七年未滿	.909	.374	.208	-.19	2.01	
	七至九年未滿	.423	.385	.991	-.71	1.56	
	Tamhane 檢定	一年以下	.460	.231	.532	-.23	1.15
	未滿	三至五年未滿	-.121	.218	1.000	-.78	.53
		五至七年未滿	-.129	.251	1.000	-.88	.62
		七至九年未滿	-.615	.287	.415	-1.48	.25
九年以上		-1.038	.366	.131	-2.23	.16	
未滿	一年以下	-.460	.231	.532	-1.15	.23	
	三至五年未滿	-.581	.198	.056	-1.17	.01	
	五至七年未滿	-.590	.234	.181	-1.29	.11	
	七至九年未滿	-1.075*	.272	.003	-1.90	-.25	
未滿	九年以上	-1.499*	.354	.006	-2.67	-.33	
	三至五年	.121	.218	1.000	-.53	.78	

未滿	一至三年未滿	.581	.198	.056	-.01	1.17
	五至七年未滿	-.008	.221	1.000	-.67	.65
	七至九年未滿	-.494	.261	.619	-1.28	.30
	九年以上	-.917	.346	.212	-2.07	.24
	五至七年未滿	.129	.251	1.000	-.62	.88
未滿	一至三年未滿	.590	.234	.181	-.11	1.29
	三至五年未滿	.008	.221	1.000	-.65	.67
	七至九年未滿	-.486	.289	.783	-1.36	.39
	九年以上	-.909	.368	.273	-2.11	.29
	七至九年未滿	.615	.287	.415	-.25	1.48
未滿	一至三年未滿	1.075*	.272	.003	.25	1.90
	三至五年未滿	.494	.261	.619	-.30	1.28
	五至七年未滿	.486	.289	.783	-.39	1.36
	九年以上	-.423	.393	.994	-1.68	.83
	九年以上	1.038	.366	.131	-.16	2.23
未滿	一至三年未滿	1.499*	.354	.006	.33	2.67
	三至五年未滿	.917	.346	.212	-.24	2.07
	五至七年未滿	.909	.368	.273	-.29	2.11
	七至九年未滿	.423	.393	.994	-.83	1.68
	Dunnett T3 檢定	一年以下	.460	.231	.518	-.23
未滿	一至三年未滿	-.121	.218	1.000	-.77	.53
	三至五年未滿	-.129	.251	1.000	-.88	.62
	五至七年未滿	-.615	.287	.402	-1.48	.25
	七至九年未滿	-.615	.287	.402	-1.48	.25
	九年以上	-1.038	.366	.119	-2.22	.14
一至三年	一年以下	-.460	.231	.518	-1.15	.23

	未滿	三至五年未滿	-.581	.198	.055	-1.17	.01
		五至七年未滿	-.590	.234	.178	-1.29	.11
		七至九年未滿	-1.075*	.272	.003	-1.90	-.25
		九年以上	-1.499*	.354	.006	-2.66	-.34
三至五年未滿		一年以下	.121	.218	1.000	-.53	.77
		一至三年未滿	.581	.198	.055	-.01	1.17
		五至七年未滿	-.008	.221	1.000	-.67	.65
		七至九年未滿	-.494	.261	.598	-1.28	.29
		九年以上	-.917	.346	.186	-2.06	.23
五至七年未滿		一年以下	.129	.251	1.000	-.62	.88
		一至三年未滿	.590	.234	.178	-.11	1.29
		三至五年未滿	.008	.221	1.000	-.65	.67
		七至九年未滿	-.486	.289	.765	-1.36	.38
		九年以上	-.909	.368	.245	-2.09	.28
七至九年未滿		一年以下	.615	.287	.402	-.25	1.48
		一至三年未滿	1.075*	.272	.003	.25	1.90
		三至五年未滿	.494	.261	.598	-.29	1.28
		五至七年未滿	.486	.289	.765	-.38	1.36
		九年以上	-.423	.393	.988	-1.67	.82
九年以上		一年以下	1.038	.366	.119	-.14	2.22
		一至三年未滿	1.499*	.354	.006	.34	2.66
		三至五年未滿	.917	.346	.186	-.23	2.06
		五至七年未滿	.909	.368	.245	-.28	2.09
		七至九年未滿	.423	.393	.988	-.82	1.67
Games-Howell 檢定	一年以下	一至三年未滿	.460	.231	.355	-.21	1.13

	三至五年 未滿	-.121	.218	.994	-.75	.51
	五至七年 未滿	-.129	.251	.996	-.86	.60
	七至九年 未滿	-.615	.287	.276	-1.45	.22
	九年以上	-1.038	.366	.086	-2.17	.10
一至三年 未滿	一年以下	-.460	.231	.355	-1.13	.21
	三至五年 未滿	-.581*	.198	.044	-1.15	-.01
	五至七年 未滿	-.590	.234	.128	-1.27	.09
	七至九年 未滿	-1.075*	.272	.002	-1.87	-.28
	九年以上	-1.499*	.354	.005	-2.61	-.39
三至五年 未滿	一年以下	.121	.218	.994	-.51	.75
	一至三年 未滿	.581*	.198	.044	.01	1.15
	五至七年 未滿	-.008	.221	1.000	-.65	.63
	七至九年 未滿	-.494	.261	.414	-1.26	.27
	九年以上	-.917	.346	.132	-2.01	.18
五至七年 未滿	一年以下	.129	.251	.996	-.60	.86
	一至三年 未滿	.590	.234	.128	-.09	1.27
	三至五年 未滿	.008	.221	1.000	-.63	.65
	七至九年 未滿	-.486	.289	.549	-1.33	.36
	九年以上	-.909	.368	.173	-2.05	.23
七至九年 未滿	一年以下	.615	.287	.276	-.22	1.45
	一至三年 未滿	1.075*	.272	.002	.28	1.87
	三至五年 未滿	.494	.261	.414	-.27	1.26
	五至七年 未滿	.486	.289	.549	-.36	1.33
	九年以上	-.423	.393	.886	-1.62	.77
九年以上	一年以下	1.038	.366	.086	-.10	2.17
	一至三年 未滿	1.499*	.354	.005	.39	2.61

		三至五年 未滿	.917	.346	.132	-.18	2.01
		五至七年 未滿	.909	.368	.173	-.23	2.05
		七至九年 未滿	.423	.393	.886	-.77	1.62
Dunnett C 檢定	一年以下	一至三年 未滿	.460	.231		-.22	1.14
		三至五年 未滿	-.121	.218		-.76	.52
		五至七年 未滿	-.129	.251		-.87	.62
		七至九年 未滿	-.615	.287		-1.47	.24
		九年以上	-1.038	.366		-2.21	.14
	一至三年 未滿	一年以下	-.460	.231		-1.14	.22
		三至五年 未滿	-.581*	.198		-1.16	.00
		五至七年 未滿	-.590	.234		-1.28	.10
		七至九年 未滿	-1.075*	.272		-1.88	-.27
		九年以上	-1.499*	.354		-2.64	-.36
	三至五年 未滿	一年以下	.121	.218		-.52	.76
		一至三年 未滿	.581*	.198		.00	1.16
		五至七年 未滿	-.008	.221		-.66	.64
		七至九年 未滿	-.494	.261		-1.27	.28
		九年以上	-.917	.346		-2.03	.20
	五至七年 未滿	一年以下	.129	.251		-.62	.87
		一至三年 未滿	.590	.234		-.10	1.28
		三至五年 未滿	.008	.221		-.64	.66
		七至九年 未滿	-.486	.289		-1.35	.37
		九年以上	-.909	.368		-2.09	.27
	七至九年 未滿	一年以下	.615	.287		-.24	1.47
		一至三年 未滿	1.075*	.272		.27	1.88

		三至五年未滿	.494	.261		-.28	1.27
		五至七年未滿	.486	.289		-.37	1.35
		九年以上	-.423	.393		-1.67	.83
	九年以上	一年以下	1.038	.366		-.14	2.21
		一至三年未滿	1.499*	.354		.36	2.64
		三至五年未滿	.917	.346		-.20	2.03
		五至七年未滿	.909	.368		-.27	2.09
		七至九年未滿	.423	.393		-.83	1.67
Dunnett t 檢定 (雙邊檢定) ^a	一年以下	九年以上	-1.038*	.380	.021	-1.95	-.13
	一至三年未滿	九年以上	-1.499*	.364	.000	-2.37	-.63
	三至五年未滿	九年以上	-.917*	.359	.033	-1.77	-.06
	五至七年未滿	九年以上	-.909*	.374	.045	-1.80	-.02
	七至九年未滿	九年以上	-.423	.385	.544	-1.34	.50

*. 平均差異在 0.05 水準是顯著的。

a. Dunnett t 檢定將某一組別當成控制，並用來與所有其他組別做比較。

同質子集

假若貨櫃安檢（含站檢、追檢）改由海關關員執檢，對打擊私梟利用貨櫃走私危安物品是否有效？

從事海運進口貨櫃安全檢查的年資	個數	alpha = 0.05 的子集		
		1	2	3
Student-Newman-Keuls 多重比較法 ^{a,b}	一至三年未滿	71	2.90	
	一年以下	47	3.36	3.36
	三至五年未滿	87	3.48	3.48
	五至七年未滿	55	3.49	3.49
	七至九年未滿	43		3.98
	九年以上	15		4.40
	顯著性		.182	.152
				.147

Tukey HSD ^{a,b}	一至三年未滿	71	2.90		
	一年以下	47	3.36	3.36	
	三至五年未滿	87	3.48	3.48	
	五至七年未滿	55	3.49	3.49	
	七至九年未滿	43		3.98	3.98
	九年以上	15			4.40
	顯著性		.332	.285	.695
	Tukey B ^{a,b}	一至三年未滿	71	2.90	
一年以下		47	3.36	3.36	
三至五年未滿		87	3.48	3.48	
五至七年未滿		55	3.49	3.49	
七至九年未滿		43		3.98	3.98
九年以上		15			4.40
顯著性					
Duncan 檢定 ^{a,b}		一至三年未滿	71	2.90	
	一年以下	47	3.36	3.36	
	三至五年未滿	87	3.48	3.48	
	五至七年未滿	55	3.49	3.49	
	七至九年未滿	43		3.98	3.98
	九年以上	15			4.40
	顯著性		.065	.054	.147
	Scheffe 法 ^{a,b}	一至三年未滿	71	2.90	
一年以下		47	3.36	3.36	
三至五年未滿		87	3.48	3.48	3.48
五至七年未滿		55	3.49	3.49	3.49
七至九年未滿		43		3.98	3.98
九年以上		15			4.40
顯著性			.538	.488	.081
Gabriel 檢定 ^{a,b}		一至三年未滿	71	2.90	
	一年以下	47	3.36	3.36	
	三至五年未滿	87	3.48	3.48	
	五至七年未滿	55	3.49	3.49	
	七至九年未滿	43		3.98	3.98
	九年以上	15			4.40
	顯著性		.487	.416	.905
	Ryan-Einot-Gabriel-Welsch F 值	一至三年未滿	71	2.90	
一年以下		47	3.36	3.36	
三至五年未滿		87		3.48	
五至七年未滿		55		3.49	3.49
七至九年未滿		43		3.98	3.98
九年以上		15			4.40
顯著性			.162	.157	.054

Ryan-Einot-Gabriel-Welsch 範圍 ^c	一至三年未滿	71	2.90		
	一年以下	47	3.36	3.36	
	三至五年未滿	87	3.48	3.48	
	五至七年未滿	55	3.49	3.49	
	七至九年未滿	43		3.98	
	九年以上	15		4.40	
	顯著性		.054	.174	
	Hochberg 檢定 ^{a,b}	一至三年未滿	71	2.90	
一年以下		47	3.36	3.36	
三至五年未滿		87	3.48	3.48	
五至七年未滿		55	3.49	3.49	
七至九年未滿		43		3.98	3.98
九年以上		15			4.40
顯著性			.487	.416	.905
Waller-Duncan 檢定 ^{a,b,d}		一至三年未滿	71	2.90	
	一年以下	47	3.36	3.36	
	三至五年未滿	87	3.48	3.48	
	五至七年未滿	55	3.49	3.49	
	七至九年未滿	43		3.98	3.98
	九年以上	15			4.40

顯示的是同質子集中組別的平均數。

- 使用調和平均數樣本大小 = 38.720。
- 組別大小不相等。將使用組別大小的調和平均數。不保證型 I 的誤差水準。
- 這些資料的臨界值不是單一的。已進行替換以確保其單一性。因此型 I 誤差會比較小。
- 型 1/型 2 誤差 Seriousness Ratio = 100。

平均數圖

利用貨櫃走私危險物品是否有效的平均數
 假若貨櫃安檢(含站檢、追檢)改由海關關員執檢，對打擊私梟

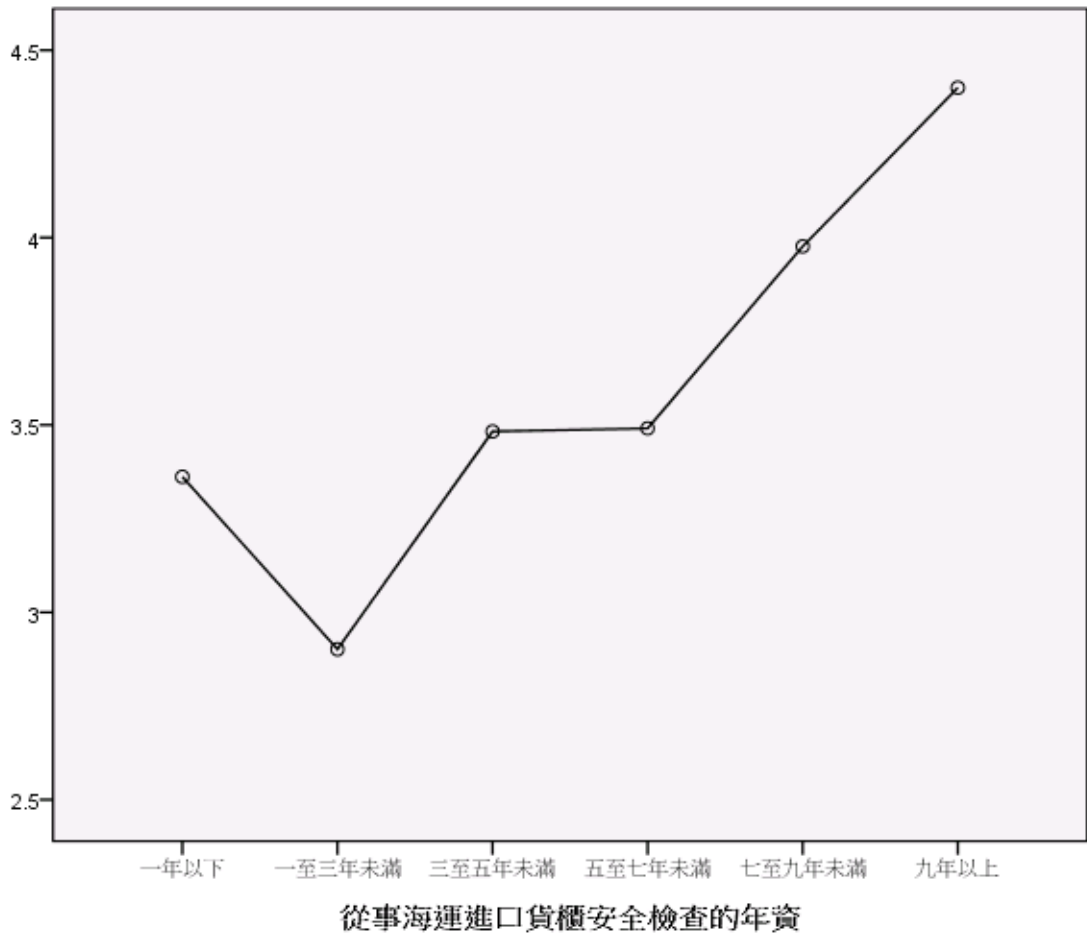

```

ONEWAY p15 BY p21
/POLYNOMIAL=1
/STATISTICS DESCRIPTIVES EFFECTS HOMOGENEITY BROWNFORSYTHE WELCH
/PLOT MEANS
/MISSING ANALYSIS
/POSTHOC=SNK TUKEY BTUKEY DUNCAN SCHEFFE LSD BONFERRONI SIDAK
GABRIEL FREGW QREGW GT2 T2 T3 GH C WALLER(100) DUNNETT ALPHA(0.05).
    
```

單因子

注意事項

建立的輸出	12-九月-2020:07 時 41 分 20 秒
說明	
輸入	資料
	U:\03 架設網站\尚在編輯中期刊論文(等待上傳中)\01a1996_1.SAV

	作用中資料集	資料集 1	
	過濾	<無>	
	加權	<無>	
	分割檔	<無>	
	目前啟用的資料檔中之橫列		320
	N		
遺漏值處理	遺漏的定義	將使用者定義的遺漏值當做遺漏。	
	使用的觀察值	各分析的統計量，都是以分析中所用任何變數之不具遺漏值的觀察值為準。	
語法		<pre> ONEWAY p15 BY p21 /POLYNOMIAL=1 /STATISTICS DESCRIPTIVES EFFECTS HOMOGENEITY BROWNFORSYTHE WELCH /PLOT MEANS /MISSING ANALYSIS /POSTHOC=SNK TUKEY BTUKEY DUNCAN SCHEFFE LSD BONFERRONI SIDAK GABRIEL FREGW QREGW GT2 T2 T3 GH C WALLER(100) DUNNETT ALPHA(0.05). </pre>	
資源	處理器時間		00:00:01.748
	經過的時間		00:00:01.747

[資料集 1] U:\03 架設網站\尚在編輯中期刊論文(等待上傳中)\01a1996_1.SAV

描述性統計量

您贊成警察押運貨櫃（海運進口貨櫃從碼頭到內陸貨櫃站之間）嗎？

	個數	平均數	標準差	標準誤	平均數的 95% 信賴區間	
					下界	上界
一年以下	47	2.91	1.282	.187	2.54	3.29
一至三年未滿	71	3.32	1.285	.152	3.02	3.63
三至五年未滿	87	3.87	1.159	.124	3.63	4.12
五至七年未滿	55	3.60	1.342	.181	3.24	3.96
七至九年未滿	43	3.63	1.346	.205	3.21	4.04
九年以上	15	3.87	1.457	.376	3.06	4.67
總和	318	3.53	1.309	.073	3.38	3.67
模式 固定效果			1.278	.072	3.39	3.67
隨機效應				.157	3.12	3.93

描述性統計量

您贊成警察押運貨櫃（海運進口貨櫃從碼頭到內陸貨櫃站之間）嗎？

	最小值	最大值	成份間變異數
一年以下	1	5	
一至三年未滿	1	5	
三至五年未滿	1	5	
五至七年未滿	1	5	
七至九年未滿	1	5	
九年以上	1	5	
總和	1	5	
模式 隨機效應			.099

變異數同質性檢定

您贊成警察押運貨櫃（海運進口貨櫃從碼頭到內陸貨櫃站之間）嗎？

Levene 統計量	分子自由度	分母自由度	顯著性
1.429	5	312	.213

ANOVA

您贊成警察押運貨櫃（海運進口貨櫃從碼頭到內陸貨櫃站之間）嗎？

	平方和	自由度	平均平方和	F	顯著性
組間 (組合)	33.447	5	6.689	4.094	.001
一次項 未加權	11.360	1	11.360	6.952	.009
加權	16.109	1	16.109	9.859	.002
離差	17.339	4	4.335	2.653	.033
組內	509.798	312	1.634		
總和	543.245	317			

均等平均數的 Robust 檢定

您贊成警察押運貨櫃（海運進口貨櫃從碼頭到內陸貨櫃站之間）嗎？

	統計量 ^a	分子自由度	分母自由度	Sig.
Welch	4.162	5	91.148	.002
Brown-Forsythe	3.828	5	162.745	.003

a. 漸近的 F 分配。

Post Hoc 檢定

多重比較

依變數:您贊成警察押運貨櫃(海運進口貨櫃從碼頭到內陸貨櫃站之間)嗎?

	(I) 從事海運進口貨櫃安全檢查的年資	(J) 從事海運進口貨櫃安全檢查的年資	平均差異 (I-J)	標準誤	顯著性	95% 信賴區間	
						下界	上界
Tukey HSD	一年以下	一至三年未滿	-.409	.240	.532	-1.10	.28
		三至五年未滿	-.959*	.231	.001	-1.62	-.30
		五至七年未滿	-.685	.254	.078	-1.41	.04
		七至九年未滿	-.713	.270	.090	-1.49	.06
		九年以上	-.952	.379	.124	-2.04	.14
	一至三年未滿	一年以下	.409	.240	.532	-.28	1.10
		三至五年未滿	-.550	.204	.080	-1.14	.04
		五至七年未滿	-.276	.230	.836	-.93	.38
		七至九年未滿	-.304	.247	.822	-1.01	.40
		九年以上	-.543	.363	.668	-1.58	.50
	三至五年未滿	一年以下	.959*	.231	.001	.30	1.62
		一至三年未滿	.550	.204	.080	-.04	1.14
		五至七年未滿	.274	.220	.816	-.36	.91
		七至九年未滿	.246	.238	.907	-.44	.93
		九年以上	.007	.357	1.000	-1.02	1.03
	五至七年未滿	一年以下	.685	.254	.078	-.04	1.41
		一至三年未滿	.276	.230	.836	-.38	.93
		三至五年未滿	-.274	.220	.816	-.91	.36
		七至九年未滿	-.028	.260	1.000	-.77	.72
		九年以上	-.267	.372	.980	-1.33	.80
七至九年	一年以下	.713	.270	.090	-.06	1.49	

	未滿	一至三年未滿	.304	.247	.822	-.40	1.01		
		三至五年未滿	-.246	.238	.907	-.93	.44		
		五至七年未滿	.028	.260	1.000	-.72	.77		
		九年以上	-.239	.383	.989	-1.34	.86		
		九年以上		.952	.379	.124	-.14	2.04	
		一至三年未滿	.543	.363	.668	-.50	1.58		
	九年以上	三至五年未滿	-.007	.357	1.000	-1.03	1.02		
		五至七年未滿	.267	.372	.980	-.80	1.33		
		七至九年未滿	.239	.383	.989	-.86	1.34		
		Scheffe 法 一年以下		一至三年未滿	-.409	.240	.716	-1.21	.40
				三至五年未滿	-.959*	.231	.005	-1.73	-.18
				五至七年未滿	-.685	.254	.204	-1.54	.17
	一年以下	七至九年未滿	-.713	.270	.225	-1.62	.19		
		九年以上	-.952	.379	.281	-2.22	.32		
		一至三年未滿		.409	.240	.716	-.40	1.21	
				三至五年未滿	-.550	.204	.208	-1.23	.14
				五至七年未滿	-.276	.230	.919	-1.04	.49
				七至九年未滿	-.304	.247	.911	-1.13	.52
	三至五年未滿	九年以上	-.543	.363	.816	-1.76	.67		
		三至五年未滿		.959*	.231	.005	.18	1.73	
				一至三年未滿	.550	.204	.208	-.14	1.23
				五至七年未滿	.274	.220	.908	-.46	1.01
				七至九年未滿	.246	.238	.957	-.55	1.04
				九年以上	.007	.357	1.000	-1.19	1.20
	五至七年	一年以下	.685	.254	.204	-.17	1.54		

未滿	一至三年未滿	.276	.230	.919	-.49	1.04	
	三至五年未滿	-.274	.220	.908	-1.01	.46	
	七至九年未滿	-.028	.260	1.000	-.90	.84	
	九年以上	-.267	.372	.992	-1.51	.98	
	七至九年未滿	.713	.270	.225	-.19	1.62	
	九年以上	.304	.247	.911	-.52	1.13	
七至九年未滿	一至三年未滿	-.246	.238	.957	-1.04	.55	
	五至七年未滿	.028	.260	1.000	-.84	.90	
	九年以上	-.239	.383	.996	-1.52	1.04	
	九年以上	一年以下	.952	.379	.281	-.32	2.22
		一至三年未滿	.543	.363	.816	-.67	1.76
		三至五年未滿	-.007	.357	1.000	-1.20	1.19
五至七年未滿		.267	.372	.992	-.98	1.51	
七至九年未滿		.239	.383	.996	-1.04	1.52	
LSD		九年以上	-.952*	.379	.013	-1.70	-.21
一年以下	一至三年未滿	-.409	.240	.090	-.88	.06	
	三至五年未滿	-.959*	.231	.000	-1.41	-.50	
	五至七年未滿	-.685*	.254	.007	-1.18	-.19	
	七至九年未滿	-.713*	.270	.009	-1.24	-.18	
	九年以上	-.952*	.379	.013	-1.70	-.21	
	一至三年未滿	一年以下	.409	.240	.090	-.06	.88
三至五年未滿		-.550*	.204	.008	-.95	-.15	
五至七年未滿		-.276	.230	.230	-.73	.18	
七至九年未滿		-.304	.247	.219	-.79	.18	
九年以上		-.543	.363	.136	-1.26	.17	
三至五年		一年以下	.959*	.231	.000	.50	1.41

未滿	一至三年未滿	.550*	.204	.008	.15	.95	
	五至七年未滿	.274	.220	.215	-.16	.71	
	七至九年未滿	.246	.238	.303	-.22	.71	
	九年以上	.007	.357	.985	-.70	.71	
	五至七年未滿	.685*	.254	.007	.19	1.18	
未滿	一至三年未滿	.276	.230	.230	-.18	.73	
	三至五年未滿	-.274	.220	.215	-.71	.16	
	七至九年未滿	-.028	.260	.915	-.54	.48	
	九年以上	-.267	.372	.474	-1.00	.47	
	七至九年未滿	.713*	.270	.009	.18	1.24	
未滿	一至三年未滿	.304	.247	.219	-.18	.79	
	三至五年未滿	-.246	.238	.303	-.71	.22	
	五至七年未滿	.028	.260	.915	-.48	.54	
	九年以上	-.239	.383	.534	-.99	.52	
	九年以上	.952*	.379	.013	.21	1.70	
未滿	一至三年未滿	.543	.363	.136	-.17	1.26	
	三至五年未滿	-.007	.357	.985	-.71	.70	
	五至七年未滿	.267	.372	.474	-.47	1.00	
	七至九年未滿	.239	.383	.534	-.52	.99	
	Bonferroni 法	一年以下	一至三年未滿	-.409	.240	1.000	-1.12
未滿	三至五年未滿	-.959*	.231	.001	-1.64	-.27	
	五至七年未滿	-.685	.254	.110	-1.44	.07	
	七至九年未滿	-.713	.270	.129	-1.51	.08	
	九年以上	-.952	.379	.188	-2.07	.17	
	一至三年	一年以下	.409	.240	1.000	-.30	1.12

	未滿	三至五年未滿	-.550	.204	.113	-1.15	.06
		五至七年未滿	-.276	.230	1.000	-.96	.40
		七至九年未滿	-.304	.247	1.000	-1.03	.43
		九年以上	-.543	.363	1.000	-1.62	.53
三至五年未滿		一年以下	.959*	.231	.001	.27	1.64
		一至三年未滿	.550	.204	.113	-.06	1.15
		五至七年未滿	.274	.220	1.000	-.38	.92
		七至九年未滿	.246	.238	1.000	-.46	.95
		九年以上	.007	.357	1.000	-1.05	1.06
五至七年未滿		一年以下	.685	.254	.110	-.07	1.44
		一至三年未滿	.276	.230	1.000	-.40	.96
		三至五年未滿	-.274	.220	1.000	-.92	.38
		七至九年未滿	-.028	.260	1.000	-.80	.74
		九年以上	-.267	.372	1.000	-1.37	.83
七至九年未滿		一年以下	.713	.270	.129	-.08	1.51
		一至三年未滿	.304	.247	1.000	-.43	1.03
		三至五年未滿	-.246	.238	1.000	-.95	.46
		五至七年未滿	.028	.260	1.000	-.74	.80
		九年以上	-.239	.383	1.000	-1.37	.90
九年以上		一年以下	.952	.379	.188	-.17	2.07
		一至三年未滿	.543	.363	1.000	-.53	1.62
		三至五年未滿	-.007	.357	1.000	-1.06	1.05
		五至七年未滿	.267	.372	1.000	-.83	1.37
		七至九年未滿	.239	.383	1.000	-.90	1.37
Sidak 檢定	一年以下	一至三年未滿	-.409	.240	.756	-1.12	.30

	三至五年 未滿	-.959*	.231	.001	-1.64	-.28
	五至七年 未滿	-.685	.254	.105	-1.43	.06
	七至九年 未滿	-.713	.270	.122	-1.51	.08
	九年以上	-.952	.379	.173	-2.07	.17
一至三年 未滿	一年以下	.409	.240	.756	-.30	1.12
	三至五年 未滿	-.550	.204	.108	-1.15	.05
	五至七年 未滿	-.276	.230	.980	-.95	.40
	七至九年 未滿	-.304	.247	.976	-1.03	.42
	九年以上	-.543	.363	.889	-1.61	.53
三至五年 未滿	一年以下	.959*	.231	.001	.28	1.64
	一至三年 未滿	.550	.204	.108	-.05	1.15
	五至七年 未滿	.274	.220	.974	-.38	.92
	七至九年 未滿	.246	.238	.996	-.46	.95
	九年以上	.007	.357	1.000	-1.05	1.06
五至七年 未滿	一年以下	.685	.254	.105	-.06	1.43
	一至三年 未滿	.276	.230	.980	-.40	.95
	三至五年 未滿	-.274	.220	.974	-.92	.38
	七至九年 未滿	-.028	.260	1.000	-.80	.74
	九年以上	-.267	.372	1.000	-1.37	.83
七至九年 未滿	一年以下	.713	.270	.122	-.08	1.51
	一至三年 未滿	.304	.247	.976	-.42	1.03
	三至五年 未滿	-.246	.238	.996	-.95	.46
	五至七年 未滿	.028	.260	1.000	-.74	.80
	九年以上	-.239	.383	1.000	-1.37	.89
九年以上	一年以下	.952	.379	.173	-.17	2.07
	一至三年 未滿	.543	.363	.889	-.53	1.61

		三至五年 未滿	-.007	.357	1.000	-1.06	1.05	
		五至七年 未滿	.267	.372	1.000	-.83	1.37	
		七至九年 未滿	.239	.383	1.000	-.89	1.37	
Gabriel 檢定	一年以下	一至三年 未滿	-.409	.240	.744	-1.11	.30	
		三至五年 未滿	-.959*	.231	.001	-1.63	-.28	
		五至七年 未滿	-.685	.254	.104	-1.43	.06	
		七至九年 未滿	-.713	.270	.121	-1.51	.08	
		九年以上	-.952	.379	.134	-2.03	.13	
		一至三年 未滿	一年以下	.409	.240	.744	-.30	1.11
			三至五年 未滿	-.550	.204	.106	-1.15	.05
	五至七年 未滿		-.276	.230	.979	-.95	.40	
	七至九年 未滿		-.304	.247	.972	-1.03	.42	
	九年以上		-.543	.363	.827	-1.55	.46	
	三至五年 未滿	一年以下	.959*	.231	.001	.28	1.63	
		一至三年 未滿	.550	.204	.106	-.05	1.15	
		五至七年 未滿	.274	.220	.970	-.37	.92	
		七至九年 未滿	.246	.238	.994	-.45	.94	
		九年以上	.007	.357	1.000	-.97	.98	
	五至七年 未滿	一年以下	.685	.254	.104	-.06	1.43	
		一至三年 未滿	.276	.230	.979	-.40	.95	
		三至五年 未滿	-.274	.220	.970	-.92	.37	
		七至九年 未滿	-.028	.260	1.000	-.79	.74	
		九年以上	-.267	.372	1.000	-1.31	.78	
	七至九年 未滿	一年以下	.713	.270	.121	-.08	1.51	
一至三年 未滿		.304	.247	.972	-.42	1.03		

		三至五年 未滿	-.246	.238	.994	-.94	.45
		五至七年 未滿	.028	.260	1.000	-.74	.79
		九年以上	-.239	.383	1.000	-1.33	.86
	九年以上	一年以下	.952	.379	.134	-.13	2.03
		一至三年 未滿	.543	.363	.827	-.46	1.55
		三至五年 未滿	-.007	.357	1.000	-.98	.97
		五至七年 未滿	.267	.372	1.000	-.78	1.31
		七至九年 未滿	.239	.383	1.000	-.86	1.33
Hochberg 檢定	一年以下	一至三年 未滿	-.409	.240	.751	-1.12	.30
		三至五年 未滿	-.959*	.231	.001	-1.64	-.28
		五至七年 未滿	-.685	.254	.104	-1.43	.06
		七至九年 未滿	-.713	.270	.121	-1.51	.08
		九年以上	-.952	.379	.171	-2.07	.17
	一至三年 未滿	一年以下	.409	.240	.751	-.30	1.12
		三至五年 未滿	-.550	.204	.107	-1.15	.05
		五至七年 未滿	-.276	.230	.979	-.95	.40
		七至九年 未滿	-.304	.247	.974	-1.03	.42
		九年以上	-.543	.363	.885	-1.61	.53
	三至五年 未滿	一年以下	.959*	.231	.001	.28	1.64
		一至三年 未滿	.550	.204	.107	-.05	1.15
		五至七年 未滿	.274	.220	.972	-.38	.92
		七至九年 未滿	.246	.238	.995	-.46	.95
		九年以上	.007	.357	1.000	-1.05	1.06
	五至七年 未滿	一年以下	.685	.254	.104	-.06	1.43
		一至三年 未滿	.276	.230	.979	-.40	.95

		三至五年 未滿	-.274	.220	.972	-.92	.38
		七至九年 未滿	-.028	.260	1.000	-.80	.74
		九年以上	-.267	.372	1.000	-1.36	.83
	七至九年 未滿	一年以下	.713	.270	.121	-.08	1.51
		一至三年 未滿	.304	.247	.974	-.42	1.03
		三至五年 未滿	-.246	.238	.995	-.95	.46
		五至七年 未滿	.028	.260	1.000	-.74	.80
		九年以上	-.239	.383	1.000	-1.37	.89
	九年以上	一年以下	.952	.379	.171	-.17	2.07
		一至三年 未滿	.543	.363	.885	-.53	1.61
		三至五年 未滿	-.007	.357	1.000	-1.06	1.05
		五至七年 未滿	.267	.372	1.000	-.83	1.36
		七至九年 未滿	.239	.383	1.000	-.89	1.37
Tamhane 檢定	一年以下	一至三年 未滿	-.409	.241	.770	-1.13	.32
		三至五年 未滿	-.959*	.225	.001	-1.63	-.28
		五至七年 未滿	-.685	.260	.138	-1.47	.10
		七至九年 未滿	-.713	.278	.165	-1.55	.12
		九年以上	-.952	.420	.405	-2.34	.43
	一至三年 未滿	一年以下	.409	.241	.770	-.32	1.13
		三至五年 未滿	-.550	.197	.085	-1.14	.04
		五至七年 未滿	-.276	.237	.985	-.98	.43
		七至九年 未滿	-.304	.256	.983	-1.07	.47
		九年以上	-.543	.406	.963	-1.90	.82
	三至五年 未滿	一年以下	.959*	.225	.001	.28	1.63
		一至三年 未滿	.550	.197	.085	-.04	1.14

		五至七年 未滿	.274	.219	.974	-.38	.93
		七至九年 未滿	.246	.240	.996	-.48	.97
		九年以上	.007	.396	1.000	-1.34	1.35
五至七年 未滿		一年以下	.685	.260	.138	-.10	1.47
		一至三年 未滿	.276	.237	.985	-.43	.98
		三至五年 未滿	-.274	.219	.974	-.93	.38
		七至九年 未滿	-.028	.274	1.000	-.85	.79
		九年以上	-.267	.418	1.000	-1.64	1.11
七至九年 未滿		一年以下	.713	.278	.165	-.12	1.55
		一至三年 未滿	.304	.256	.983	-.47	1.07
		三至五年 未滿	-.246	.240	.996	-.97	.48
		五至七年 未滿	.028	.274	1.000	-.79	.85
		九年以上	-.239	.429	1.000	-1.64	1.16
九年以上		一年以下	.952	.420	.405	-.43	2.34
		一至三年 未滿	.543	.406	.963	-.82	1.90
		三至五年 未滿	-.007	.396	1.000	-1.35	1.34
		五至七年 未滿	.267	.418	1.000	-1.11	1.64
		七至九年 未滿	.239	.429	1.000	-1.16	1.64
Dunnett T3 檢定	一年以下	一至三年 未滿	-.409	.241	.754	-1.13	.31
		三至五年 未滿	-.959*	.225	.001	-1.63	-.28
		五至七年 未滿	-.685	.260	.135	-1.46	.09
		七至九年 未滿	-.713	.278	.161	-1.55	.12
		九年以上	-.952	.420	.358	-2.32	.42
	一至三年 未滿	一年以下	.409	.241	.754	-.31	1.13
		三至五年 未滿	-.550	.197	.084	-1.13	.04

		五至七年 未滿	-.276	.237	.983	-.98	.43
		七至九年 未滿	-.304	.256	.979	-1.07	.46
		九年以上	-.543	.406	.929	-1.88	.80
三至五年 未滿		一年以下	.959*	.225	.001	.28	1.63
		一至三年 未滿	.550	.197	.084	-.04	1.13
		五至七年 未滿	.274	.219	.969	-.38	.93
		七至九年 未滿	.246	.240	.995	-.48	.97
		九年以上	.007	.396	1.000	-1.32	1.33
五至七年 未滿		一年以下	.685	.260	.135	-.09	1.46
		一至三年 未滿	.276	.237	.983	-.43	.98
		三至五年 未滿	-.274	.219	.969	-.93	.38
		七至九年 未滿	-.028	.274	1.000	-.85	.79
		九年以上	-.267	.418	1.000	-1.63	1.10
七至九年 未滿		一年以下	.713	.278	.161	-.12	1.55
		一至三年 未滿	.304	.256	.979	-.46	1.07
		三至五年 未滿	-.246	.240	.995	-.97	.48
		五至七年 未滿	.028	.274	1.000	-.79	.85
		九年以上	-.239	.429	1.000	-1.63	1.15
九年以上		一年以下	.952	.420	.358	-.42	2.32
		一至三年 未滿	.543	.406	.929	-.80	1.88
		三至五年 未滿	-.007	.396	1.000	-1.33	1.32
		五至七年 未滿	.267	.418	1.000	-1.10	1.63
		七至九年 未滿	.239	.429	1.000	-1.15	1.63
Games-Howell 檢定	一年以下	一至三年 未滿	-.409	.241	.538	-1.11	.29
		三至五年 未滿	-.959*	.225	.001	-1.61	-.30

	五至七年 未滿	-.685	.260	.099	-1.44	.07
	七至九年 未滿	-.713	.278	.117	-1.52	.10
	九年以上	-.952	.420	.251	-2.26	.36
一至三年 未滿	一年以下	.409	.241	.538	-.29	1.11
	三至五年 未滿	-.550	.197	.064	-1.12	.02
	五至七年 未滿	-.276	.237	.852	-.96	.41
	七至九年 未滿	-.304	.256	.841	-1.05	.44
	九年以上	-.543	.406	.762	-1.83	.74
三至五年 未滿	一年以下	.959*	.225	.001	.30	1.61
	一至三年 未滿	.550	.197	.064	-.02	1.12
	五至七年 未滿	.274	.219	.813	-.36	.91
	七至九年 未滿	.246	.240	.908	-.46	.95
	九年以上	.007	.396	1.000	-1.26	1.27
五至七年 未滿	一年以下	.685	.260	.099	-.07	1.44
	一至三年 未滿	.276	.237	.852	-.41	.96
	三至五年 未滿	-.274	.219	.813	-.91	.36
	七至九年 未滿	-.028	.274	1.000	-.82	.77
	九年以上	-.267	.418	.987	-1.57	1.04
七至九年 未滿	一年以下	.713	.278	.117	-.10	1.52
	一至三年 未滿	.304	.256	.841	-.44	1.05
	三至五年 未滿	-.246	.240	.908	-.95	.46
	五至七年 未滿	.028	.274	1.000	-.77	.82
	九年以上	-.239	.429	.993	-1.57	1.09
九年以上	一年以下	.952	.420	.251	-.36	2.26
	一至三年 未滿	.543	.406	.762	-.74	1.83
	三至五年 未滿	-.007	.396	1.000	-1.27	1.26

		五至七年 未滿	.267	.418	.987	-1.04	1.57	
		七至九年 未滿	.239	.429	.993	-1.09	1.57	
Dunnett C 檢定	一年以下	一至三年 未滿	-.409	.241		-1.12	.30	
		三至五年 未滿	-.959*	.225		-1.62	-.29	
		五至七年 未滿	-.685	.260		-1.46	.09	
		七至九年 未滿	-.713	.278		-1.54	.11	
		九年以上	-.952	.420		-2.30	.40	
		一至三年 未滿	一年以下	.409	.241		-.30	1.12
			三至五年 未滿	-.550	.197		-1.12	.03
	五至七年 未滿		-.276	.237		-.97	.42	
	七至九年 未滿		-.304	.256		-1.06	.45	
	三至五年 未滿	九年以上	-.543	.406		-1.85	.77	
		一年以下	.959*	.225		.29	1.62	
		一至三年 未滿	.550	.197		-.03	1.12	
		五至七年 未滿	.274	.219		-.37	.92	
	五至七年 未滿	七至九年 未滿	.246	.240		-.47	.96	
		九年以上	.007	.396		-1.28	1.29	
		一年以下	.685	.260		-.09	1.46	
		一至三年 未滿	.276	.237		-.42	.97	
		三至五年 未滿	-.274	.219		-.92	.37	
	七至九年 未滿	七至九年 未滿	-.028	.274		-.84	.79	
		九年以上	-.267	.418		-1.61	1.08	
		一年以下	.713	.278		-.11	1.54	
	七至九年 未滿	一至三年 未滿	.304	.256		-.45	1.06	
		三至五年 未滿	-.246	.240		-.96	.47	

	五至七年未滿		.028	.274		-.79	.84
	九年以上		-.239	.429		-1.62	1.14
九年以上	一年以下		.952	.420		-.40	2.30
	一至三年未滿		.543	.406		-.77	1.85
	三至五年未滿		-.007	.396		-1.29	1.28
	五至七年未滿		.267	.418		-1.08	1.61
	七至九年未滿		.239	.429		-1.14	1.62
Dunnett t 檢定 (雙邊檢定) ^a	一年以下	九年以上	-.952*	.379	.037	-1.86	-.05
	一至三年未滿	九年以上	-.543	.363	.307	-1.41	.33
	三至五年未滿	九年以上	.007	.357	1.000	-.85	.86
	五至七年未滿	九年以上	-.267	.372	.823	-1.16	.62
	七至九年未滿	九年以上	-.239	.383	.882	-1.15	.68

*. 平均差異在 0.05 水準是顯著的。

a. Dunnett t 檢定將某一組別當成控制，並用來與其他組別做比較。

同質子集

您贊成警察押運貨櫃（海運進口貨櫃從碼頭到內陸貨櫃站之間）嗎？

從事海運進口貨櫃安全檢查的年資	個數	alpha = 0.05 的子集		
		1	2	
Student-Newman-Keuls 多重比較法 ^{a,b}	一年以下	47	2.91	
	一至三年未滿	71	3.32	3.32
	五至七年未滿	55	3.60	3.60
	七至九年未滿	43	3.63	3.63
	九年以上	15		3.87
	三至五年未滿	87		3.87
	顯著性		.069	.324
Tukey HSD ^{a,b}	一年以下	47	2.91	
	一至三年未滿	71	3.32	3.32

	五至七年未滿	55	3.60	3.60
	七至九年未滿	43	3.63	3.63
	九年以上	15		3.87
	三至五年未滿	87		3.87
	顯著性		.141	.409
Tukey B^{a,b}	一年以下	47	2.91	
	一至三年未滿	71	3.32	3.32
	五至七年未滿	55	3.60	3.60
	七至九年未滿	43	3.63	3.63
	九年以上	15		3.87
	三至五年未滿	87		3.87
Duncan 檢定^{a,b}	一年以下	47	2.91	
	一至三年未滿	71	3.32	3.32
	五至七年未滿	55		3.60
	七至九年未滿	43		3.63
	九年以上	15		3.87
	三至五年未滿	87		3.87
	顯著性		.160	.093
Scheffe 法^{a,b}	一年以下	47	2.91	
	一至三年未滿	71	3.32	
	五至七年未滿	55	3.60	
	七至九年未滿	43	3.63	
	九年以上	15	3.87	
	三至五年未滿	87	3.87	
	顯著性		.056	
Gabriel 檢定^{a,b}	一年以下	47	2.91	
	一至三年未滿	71	3.32	3.32
	五至七年未滿	55	3.60	3.60
	七至九年未滿	43	3.63	3.63
	九年以上	15		3.87
	三至五年未滿	87		3.87
	顯著性		.197	.596
Ryan-Einot-Gabriel-Welsch F 值	一年以下	47	2.91	
	一至三年未滿	71	3.32	3.32
	五至七年未滿	55	3.60	3.60
	七至九年未滿	43		3.63
	九年以上	15		3.87
	三至五年未滿	87		3.87
	顯著性		.053	.103
Ryan-Einot-Gabriel-Welsch 範圍	一年以下	47	2.91	
	一至三年未滿	71	3.32	3.32

	五至七年未滿	55	3.60	3.60
	七至九年未滿	43	3.63	3.63
	九年以上	15	3.87	3.87
	三至五年未滿	87		3.87
	顯著性		.073	.080
Hochberg 檢定 ^{a,b}	一年以下	47	2.91	
	一至三年未滿	71	3.32	3.32
	五至七年未滿	55	3.60	3.60
	七至九年未滿	43	3.63	3.63
	九年以上	15		3.87
	三至五年未滿	87		3.87
	顯著性		.197	.596
	Waller-Duncan 檢定 ^{a,b,c}	一年以下	47	2.91
一至三年未滿		71	3.32	3.32
五至七年未滿		55	3.60	3.60
七至九年未滿		43	3.63	3.63
九年以上		15		3.87
三至五年未滿		87		3.87

顯示的是同質子集中組別的平均數。

- a. 使用調和平均數樣本大小 = 38.720。
- b. 組別大小不相等。將使用組別大小的調和平均數。不保證型 I 的誤差水準。
- c. 型 1/型 2 誤差 Seriousness Ratio = 100。

平均數圖

嗎？的平均數
您贊成警察押運貨櫃（海運進口貨櫃從碼頭到內陸貨櫃站之間）

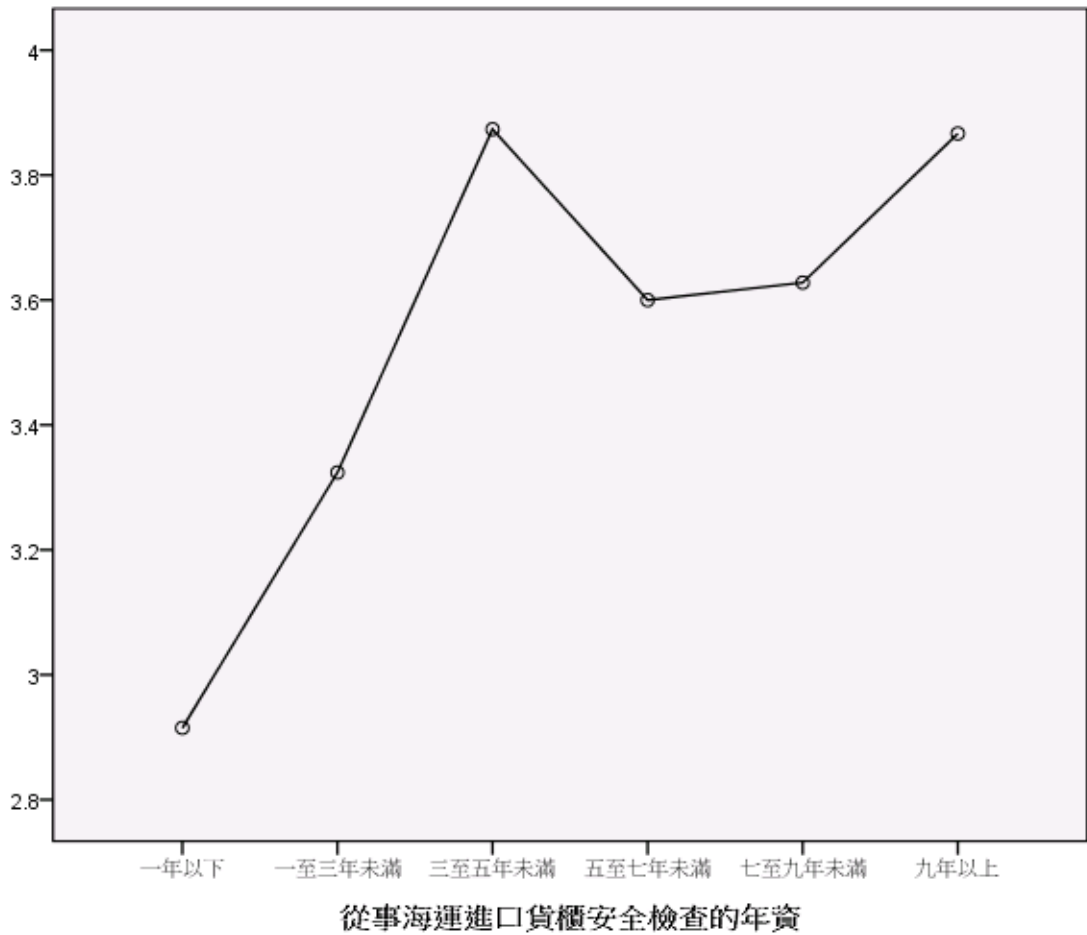

```

ONEWAY p16 BY p21
/POLYNOMIAL=1
/STATISTICS DESCRIPTIVES EFFECTS HOMOGENEITY BROWNFORSYTHE WELCH
/PLOT MEANS
/MISSING ANALYSIS
/POSTHOC=SNK TUKEY BTUKEY DUNCAN SCHEFFE LSD BONFERRONI SIDAK
GABRIEL FREGW QREGW GT2 T2 T3 GH C WALLER(100) DUNNETT ALPHA(0.05).

```

單因子

注意事項

建立的輸出	12-九月-2020:07 時 43 分 10 秒
說明	
輸入	資料
	U:\03 架設網站\尚在編輯中期刊論文(等待上傳中)\01a1996_1.SAV

	作用中資料集	資料集 1	
	過濾	<無>	
	加權	<無>	
	分割檔	<無>	
	目前啟用的資料檔中之橫列		320
	N		
遺漏值處理	遺漏的定義	將使用者定義的遺漏值當做遺漏。	
	使用的觀察值	各分析的統計量，都是以分析中所用任何變數之不具遺漏值的觀察值為準。	
語法		<pre> ONEWAY p16 BY p21 /POLYNOMIAL=1 /STATISTICS DESCRIPTIVES EFFECTS HOMOGENEITY BROWNFORSYTHE WELCH /PLOT MEANS /MISSING ANALYSIS /POSTHOC=SNK TUKEY BTUKEY DUNCAN SCHEFFE LSD BONFERRONI SIDAK GABRIEL FREGW QREGW GT2 T2 T3 GH C WALLER(100) DUNNETT ALPHA(0.05). </pre>	
資源	處理器時間		00:00:01.654
	經過的時間		00:00:01.653

[資料集 1] U:\03 架設網站\尚在編輯中期刊論文(等待上傳中)\01a1996_1.SAV

描述性統計量

您贊成警察與海關一起會檢（在櫃場集中查驗區月台一同會檢海運進口貨櫃）嗎？

	個數	平均數	標準差	標準誤	平均數的 95% 信賴區間	
					下界	上界
一年以下	47	2.53	1.283	.187	2.16	2.91
一至三年未滿	71	2.45	1.274	.151	2.15	2.75
三至五年未滿	88	2.58	1.337	.142	2.30	2.86
五至七年未滿	55	2.35	1.265	.171	2.00	2.69
七至九年未滿	41	2.39	1.202	.188	2.01	2.77
九年以上	15	2.07	.884	.228	1.58	2.56
總和	317	2.45	1.264	.071	2.31	2.59
模式			1.268	.071	2.31	2.59
				.071 ^a	2.27 ^a	2.64 ^a

描述性統計量

您贊成警察與海關一起會檢（在櫃場集中查驗區月台一同會檢海運進口貨櫃）嗎？

	個數	平均數	標準差	標準誤	平均數的 95% 信賴區間	
					下界	上界
一年以下	47	2.53	1.283	.187	2.16	2.91
一至三年未滿	71	2.45	1.274	.151	2.15	2.75
三至五年未滿	88	2.58	1.337	.142	2.30	2.86
五至七年未滿	55	2.35	1.265	.171	2.00	2.69
七至九年未滿	41	2.39	1.202	.188	2.01	2.77
九年以上	15	2.07	.884	.228	1.58	2.56
總和	317	2.45	1.264	.071	2.31	2.59
模式 固定效果			1.268	.071	2.31	2.59
模式 隨機效應				.071 ^a	2.27 ^a	2.64 ^a

a. 警告：成份間變異數為負的。它在計算此隨機效應測量時將被置換成 0.0。

描述性統計量

您贊成警察與海關一起會檢（在櫃場集中查驗區月台一同會檢海運進口貨櫃）嗎？

	最小值	最大值	成份間變異數
一年以下	1	5	
一至三年未滿	1	5	
三至五年未滿	1	5	
五至七年未滿	1	5	
七至九年未滿	1	5	
九年以上	1	3	
總和	1	5	
模式 隨機效應			-.013

變異數同質性檢定

您贊成警察與海關一起會檢（在櫃場集中查驗區月台一同會檢海運進口貨櫃）嗎？

Levene 統計量	分子自由度	分母自由度	顯著性
1.068	5	311	.378

ANOVA

您贊成警察與海關一起會檢（在櫃場集中查驗區月台一同會檢海運進口貨櫃）嗎？

	平方和	自由度	平均平方和	F	顯著性
組間 (組合)	4.738	5	.948	.590	.708
一次項 未加權	2.920	1	2.920	1.817	.179

	加權	2.085	1	2.085	1.297	.256
	離差	2.653	4	.663	.413	.799
組內		499.849	311	1.607		
總和		504.587	316			

均等平均數的 Robust 檢定

您贊成警察與海關一起會檢（在櫃場集中查驗區月台一同會檢海運進口貨櫃）嗎？

	統計量 ^a	分子自由度	分母自由度	Sig. ^o
Welch	.826	5	96.131	.534
Brown-Forsythe	.651	5	270.118	.661

a. 漸近的 F 分配。

Post Hoc 檢定

多重比較

依變數:您贊成警察與海關一起會檢（在櫃場集中查驗區月台一同會檢海運進口貨櫃）嗎？

	(I) 從事海運進口貨櫃安全檢查的年資	(J) 從事海運進口貨櫃安全檢查的年資	平均差異 (I-J)	標準誤	顯著性	95% 信賴區間		
						下界	上界	
Tukey HSD	一年以下	一至三年未滿	.081	.238	.999	-.60	.76	
		三至五年未滿	-.048	.229	1.000	-.70	.61	
		五至七年未滿	.186	.252	.977	-.54	.91	
		七至九年未滿	.142	.271	.995	-.64	.92	
		九年以上	.465	.376	.818	-.61	1.54	
		一至三年未滿	一年以下	-.081	.238	.999	-.76	.60
	一至三年未滿	三至五年未滿	五至七年未滿	-.129	.202	.988	-.71	.45
			七至九年未滿	.105	.228	.997	-.55	.76
		七至九年未滿	九年以上	.060	.249	1.000	-.65	.77
			一年以下	.384	.360	.894	-.65	1.42

	三至五年 未滿	一年以下	.048	.229	1.000	-.61	.70
		一至三年 未滿	.129	.202	.988	-.45	.71
		五至七年 未滿	.234	.218	.891	-.39	.86
		七至九年 未滿	.189	.240	.969	-.50	.88
		九年以上	.513	.354	.697	-.50	1.53
		五至七年 未滿	一年以下	-.186	.252	.977	-.91
	五至七年 未滿	一至三年 未滿	-.105	.228	.997	-.76	.55
		三至五年 未滿	-.234	.218	.891	-.86	.39
		七至九年 未滿	-.045	.262	1.000	-.79	.71
		九年以上	.279	.369	.975	-.78	1.34
		七至九年 未滿	一年以下	-.142	.271	.995	-.92
	七至九年 未滿	一至三年 未滿	-.060	.249	1.000	-.77	.65
		三至五年 未滿	-.189	.240	.969	-.88	.50
		五至七年 未滿	.045	.262	1.000	-.71	.79
		九年以上	.324	.383	.959	-.77	1.42
		九年以上	一年以下	-.465	.376	.818	-1.54
	九年以上	一至三年 未滿	-.384	.360	.894	-1.42	.65
		三至五年 未滿	-.513	.354	.697	-1.53	.50
		五至七年 未滿	-.279	.369	.975	-1.34	.78
		七至九年 未滿	-.324	.383	.959	-1.42	.77
		Scheffe 法	一年以下	一至三年 未滿	.081	.238	1.000
	一年以下	三至五年 未滿	-.048	.229	1.000	-.81	.72
		五至七年 未滿	.186	.252	.990	-.66	1.03
		七至九年 未滿	.142	.271	.998	-.77	1.05

	九年以上	.465	.376	.909	-.79	1.72
一至三年 未滿	一年以下	-.081	.238	1.000	-.88	.72
	三至五年 未滿	-.129	.202	.995	-.81	.55
	五至七年 未滿	.105	.228	.999	-.66	.87
	七至九年 未滿	.060	.249	1.000	-.77	.89
	九年以上	.384	.360	.951	-.82	1.59
三至五年 未滿	一年以下	.048	.229	1.000	-.72	.81
	一至三年 未滿	.129	.202	.995	-.55	.81
	五至七年 未滿	.234	.218	.949	-.50	.96
	七至九年 未滿	.189	.240	.987	-.61	.99
	九年以上	.513	.354	.835	-.67	1.70
五至七年 未滿	一年以下	-.186	.252	.990	-1.03	.66
	一至三年 未滿	-.105	.228	.999	-.87	.66
	三至五年 未滿	-.234	.218	.949	-.96	.50
	七至九年 未滿	-.045	.262	1.000	-.92	.83
	九年以上	.279	.369	.989	-.96	1.52
七至九年 未滿	一年以下	-.142	.271	.998	-1.05	.77
	一至三年 未滿	-.060	.249	1.000	-.89	.77
	三至五年 未滿	-.189	.240	.987	-.99	.61
	五至七年 未滿	.045	.262	1.000	-.83	.92
	九年以上	.324	.383	.982	-.96	1.60
九年以上	一年以下	-.465	.376	.909	-1.72	.79
	一至三年 未滿	-.384	.360	.951	-1.59	.82
	三至五年 未滿	-.513	.354	.835	-1.70	.67
	五至七年 未滿	-.279	.369	.989	-1.52	.96
	七至九年 未滿	-.324	.383	.982	-1.60	.96

LSD	一年以下	一至三年未滿	.081	.238	.734	-.39	.55
		三至五年未滿	-.048	.229	.835	-.50	.40
		五至七年未滿	.186	.252	.460	-.31	.68
		七至九年未滿	.142	.271	.601	-.39	.67
		九年以上	.465	.376	.217	-.27	1.20
	一至三年未滿	一年以下	-.081	.238	.734	-.55	.39
		三至五年未滿	-.129	.202	.525	-.53	.27
		五至七年未滿	.105	.228	.644	-.34	.55
		七至九年未滿	.060	.249	.808	-.43	.55
		九年以上	.384	.360	.287	-.32	1.09
	三至五年未滿	一年以下	.048	.229	.835	-.40	.50
		一至三年未滿	.129	.202	.525	-.27	.53
		五至七年未滿	.234	.218	.284	-.19	.66
		七至九年未滿	.189	.240	.430	-.28	.66
		九年以上	.513	.354	.149	-.18	1.21
	五至七年未滿	一年以下	-.186	.252	.460	-.68	.31
		一至三年未滿	-.105	.228	.644	-.55	.34
		三至五年未滿	-.234	.218	.284	-.66	.19
		七至九年未滿	-.045	.262	.864	-.56	.47
		九年以上	.279	.369	.451	-.45	1.01
	七至九年未滿	一年以下	-.142	.271	.601	-.67	.39
		一至三年未滿	-.060	.249	.808	-.55	.43
		三至五年未滿	-.189	.240	.430	-.66	.28
		五至七年未滿	.045	.262	.864	-.47	.56
九年以上		.324	.383	.398	-.43	1.08	
九年以上	一年以下	-.465	.376	.217	-1.20	.27	

		一至三年未滿	-.384	.360	.287	-1.09	.32
		三至五年未滿	-.513	.354	.149	-1.21	.18
		五至七年未滿	-.279	.369	.451	-1.01	.45
		七至九年未滿	-.324	.383	.398	-1.08	.43
Bonferroni 法	一年以下	一至三年未滿	.081	.238	1.000	-.62	.79
		三至五年未滿	-.048	.229	1.000	-.73	.63
		五至七年未滿	.186	.252	1.000	-.56	.93
		七至九年未滿	.142	.271	1.000	-.66	.94
		九年以上	.465	.376	1.000	-.65	1.58
	一至三年未滿	一年以下	-.081	.238	1.000	-.79	.62
		三至五年未滿	-.129	.202	1.000	-.73	.47
		五至七年未滿	.105	.228	1.000	-.57	.78
		七至九年未滿	.060	.249	1.000	-.68	.80
		九年以上	.384	.360	1.000	-.68	1.45
	三至五年未滿	一年以下	.048	.229	1.000	-.63	.73
		一至三年未滿	.129	.202	1.000	-.47	.73
		五至七年未滿	.234	.218	1.000	-.41	.88
		七至九年未滿	.189	.240	1.000	-.52	.90
		九年以上	.513	.354	1.000	-.53	1.56
	五至七年未滿	一年以下	-.186	.252	1.000	-.93	.56
		一至三年未滿	-.105	.228	1.000	-.78	.57
		三至五年未滿	-.234	.218	1.000	-.88	.41
		七至九年未滿	-.045	.262	1.000	-.82	.73
		九年以上	.279	.369	1.000	-.81	1.37
七至九年	一年以下	-.142	.271	1.000	-.94	.66	

	未滿	一至三年未滿	-.060	.249	1.000	-.80	.68	
		三至五年未滿	-.189	.240	1.000	-.90	.52	
		五至七年未滿	.045	.262	1.000	-.73	.82	
		九年以上	.324	.383	1.000	-.81	1.46	
		九年以上	一年以下	-.465	.376	1.000	-1.58	.65
			一至三年未滿	-.384	.360	1.000	-1.45	.68
			三至五年未滿	-.513	.354	1.000	-1.56	.53
五至七年未滿	-.279		.369	1.000	-1.37	.81		
七至九年未滿	-.324		.383	1.000	-1.46	.81		
Sidak 檢定	一年以下	一至三年未滿	.081	.238	1.000	-.62	.78	
		三至五年未滿	-.048	.229	1.000	-.72	.63	
		五至七年未滿	.186	.252	1.000	-.56	.93	
		七至九年未滿	.142	.271	1.000	-.66	.94	
		九年以上	.465	.376	.974	-.64	1.57	
	一至三年未滿	一年以下	-.081	.238	1.000	-.78	.62	
		三至五年未滿	-.129	.202	1.000	-.73	.47	
		五至七年未滿	.105	.228	1.000	-.57	.78	
		七至九年未滿	.060	.249	1.000	-.67	.79	
		九年以上	.384	.360	.994	-.68	1.45	
	三至五年未滿	一年以下	.048	.229	1.000	-.63	.72	
		一至三年未滿	.129	.202	1.000	-.47	.73	
		五至七年未滿	.234	.218	.993	-.41	.88	
		七至九年未滿	.189	.240	1.000	-.52	.90	
		九年以上	.513	.354	.910	-.53	1.56	
五至七年	一年以下	-.186	.252	1.000	-.93	.56		

未滿	一至三年未滿	-.105	.228	1.000	-.78	.57	
	三至五年未滿	-.234	.218	.993	-.88	.41	
	七至九年未滿	-.045	.262	1.000	-.82	.73	
	九年以上	.279	.369	1.000	-.81	1.37	
	七至九年未滿	-.142	.271	1.000	-.94	.66	
	九年以上	-.060	.249	1.000	-.79	.67	
七至九年未滿	一至三年未滿	-.189	.240	1.000	-.90	.52	
	五至七年未滿	.045	.262	1.000	-.73	.82	
	九年以上	.324	.383	1.000	-.81	1.45	
	九年以上	一年以下	-.465	.376	.974	-1.57	.64
		一至三年未滿	-.384	.360	.994	-1.45	.68
		三至五年未滿	-.513	.354	.910	-1.56	.53
五至七年未滿		-.279	.369	1.000	-1.37	.81	
七至九年未滿		-.324	.383	1.000	-1.45	.81	
九年以上							
Gabriel 檢定	一年以下	一至三年未滿	.081	.238	1.000	-.62	.78
		三至五年未滿	-.048	.229	1.000	-.72	.62
		五至七年未滿	.186	.252	1.000	-.56	.93
		七至九年未滿	.142	.271	1.000	-.66	.94
	九年以上	.465	.376	.963	-.60	1.53	
	一至三年未滿	一年以下	-.081	.238	1.000	-.78	.62
		三至五年未滿	-.129	.202	1.000	-.72	.47
		五至七年未滿	.105	.228	1.000	-.57	.78
		七至九年未滿	.060	.249	1.000	-.67	.79
	九年以上	.384	.360	.987	-.61	1.38	
三至五年	一年以下	.048	.229	1.000	-.62	.72	

未滿	一至三年未滿	.129	.202	1.000	-.47	.72	
	五至七年未滿	.234	.218	.992	-.40	.87	
	七至九年未滿	.189	.240	1.000	-.51	.88	
	九年以上	.513	.354	.843	-.45	1.48	
	五至七年未滿	一年以下	-.186	.252	1.000	-.93	.56
五至七年未滿	一至三年未滿	-.105	.228	1.000	-.78	.57	
	三至五年未滿	-.234	.218	.992	-.87	.40	
	七至九年未滿	-.045	.262	1.000	-.81	.72	
	九年以上	.279	.369	1.000	-.76	1.32	
	七至九年未滿	一年以下	-.142	.271	1.000	-.94	.66
七至九年未滿	一至三年未滿	-.060	.249	1.000	-.79	.67	
	三至五年未滿	-.189	.240	1.000	-.88	.51	
	五至七年未滿	.045	.262	1.000	-.72	.81	
	九年以上	.324	.383	.999	-.77	1.42	
	九年以上	一年以下	-.465	.376	.963	-1.53	.60
九年以上	一至三年未滿	-.384	.360	.987	-1.38	.61	
	三至五年未滿	-.513	.354	.843	-1.48	.45	
	五至七年未滿	-.279	.369	1.000	-1.32	.76	
	七至九年未滿	-.324	.383	.999	-1.42	.77	
	Hochberg 檢定	一年以下	一至三年未滿	.081	.238	1.000	-.62
Hochberg 檢定	一年以下	三至五年未滿	-.048	.229	1.000	-.72	.63
		五至七年未滿	.186	.252	1.000	-.56	.93
		七至九年未滿	.142	.271	1.000	-.66	.94
		九年以上	.465	.376	.973	-.64	1.57
		一至三年	一年以下	-.081	.238	1.000	-.78

未滿	三至五年未滿	-.129	.202	1.000	-.73	.47
	五至七年未滿	.105	.228	1.000	-.57	.78
	七至九年未滿	.060	.249	1.000	-.67	.79
	九年以上	.384	.360	.993	-.68	1.45
	三至五年未滿	.048	.229	1.000	-.63	.72
三至五年未滿	一年以下	.129	.202	1.000	-.47	.73
	一至三年未滿	.234	.218	.993	-.41	.88
	五至七年未滿	.189	.240	1.000	-.52	.90
	七至九年未滿	.513	.354	.907	-.53	1.56
	九年以上	.513	.354	.907	-.53	1.56
五至七年未滿	一年以下	-.186	.252	1.000	-.93	.56
	一至三年未滿	-.105	.228	1.000	-.78	.57
	三至五年未滿	-.234	.218	.993	-.88	.41
	七至九年未滿	-.045	.262	1.000	-.82	.73
	九年以上	.279	.369	1.000	-.81	1.37
七至九年未滿	一年以下	-.142	.271	1.000	-.94	.66
	一至三年未滿	-.060	.249	1.000	-.79	.67
	三至五年未滿	-.189	.240	1.000	-.90	.52
	五至七年未滿	.045	.262	1.000	-.73	.82
	九年以上	.324	.383	.999	-.80	1.45
九年以上	一年以下	-.465	.376	.973	-1.57	.64
	一至三年未滿	-.384	.360	.993	-1.45	.68
	三至五年未滿	-.513	.354	.907	-1.56	.53
	五至七年未滿	-.279	.369	1.000	-1.37	.81
	七至九年未滿	-.324	.383	.999	-1.45	.80
Tamhane 檢定	一年以下	.081	.241	1.000	-.64	.80
	一至三年未滿					

	三至五年 未滿	-.048	.235	1.000	-.75	.66
	五至七年 未滿	.186	.253	1.000	-.57	.95
	七至九年 未滿	.142	.265	1.000	-.66	.94
	九年以上	.465	.295	.863	-.46	1.39
一至三年 未滿	一年以下	-.081	.241	1.000	-.80	.64
	三至五年 未滿	-.129	.208	1.000	-.75	.49
	五至七年 未滿	.105	.228	1.000	-.58	.79
	七至九年 未滿	.060	.241	1.000	-.66	.79
	九年以上	.384	.274	.941	-.49	1.26
三至五年 未滿	一年以下	.048	.235	1.000	-.66	.75
	一至三年 未滿	.129	.208	1.000	-.49	.75
	五至七年 未滿	.234	.222	.995	-.43	.90
	七至九年 未滿	.189	.236	1.000	-.52	.90
	九年以上	.513	.269	.650	-.35	1.38
五至七年 未滿	一年以下	-.186	.253	1.000	-.95	.57
	一至三年 未滿	-.105	.228	1.000	-.79	.58
	三至五年 未滿	-.234	.222	.995	-.90	.43
	七至九年 未滿	-.045	.254	1.000	-.81	.72
	九年以上	.279	.285	.998	-.62	1.18
七至九年 未滿	一年以下	-.142	.265	1.000	-.94	.66
	一至三年 未滿	-.060	.241	1.000	-.79	.66
	三至五年 未滿	-.189	.236	1.000	-.90	.52
	五至七年 未滿	.045	.254	1.000	-.72	.81
	九年以上	.324	.295	.993	-.61	1.25
九年以上	一年以下	-.465	.295	.863	-1.39	.46
	一至三年 未滿	-.384	.274	.941	-1.26	.49

		三至五年 未滿	-.513	.269	.650	-1.38	.35
		五至七年 未滿	-.279	.285	.998	-1.18	.62
		七至九年 未滿	-.324	.295	.993	-1.25	.61
Dunnett T3 檢定	一年以下	一至三年 未滿	.081	.241	1.000	-.64	.80
		三至五年 未滿	-.048	.235	1.000	-.75	.66
		五至七年 未滿	.186	.253	1.000	-.57	.95
		七至九年 未滿	.142	.265	1.000	-.66	.94
		九年以上	.465	.295	.826	-.46	1.39
	一至三年 未滿	一年以下	-.081	.241	1.000	-.80	.64
		三至五年 未滿	-.129	.208	1.000	-.75	.49
		五至七年 未滿	.105	.228	1.000	-.58	.79
		七至九年 未滿	.060	.241	1.000	-.66	.78
		九年以上	.384	.274	.911	-.49	1.25
	三至五年 未滿	一年以下	.048	.235	1.000	-.66	.75
		一至三年 未滿	.129	.208	1.000	-.49	.75
		五至七年 未滿	.234	.222	.993	-.43	.90
		七至九年 未滿	.189	.236	1.000	-.52	.90
		九年以上	.513	.269	.595	-.35	1.37
	五至七年 未滿	一年以下	-.186	.253	1.000	-.95	.57
		一至三年 未滿	-.105	.228	1.000	-.79	.58
		三至五年 未滿	-.234	.222	.993	-.90	.43
		七至九年 未滿	-.045	.254	1.000	-.81	.72
		九年以上	.279	.285	.995	-.62	1.18
	七至九年 未滿	一年以下	-.142	.265	1.000	-.94	.66
		一至三年 未滿	-.060	.241	1.000	-.78	.66

		三至五年 未滿	-.189	.236	1.000	-.90	.52
		五至七年 未滿	.045	.254	1.000	-.72	.81
		九年以上	.324	.295	.987	-.60	1.25
	九年以上	一年以下	-.465	.295	.826	-1.39	.46
		一至三年 未滿	-.384	.274	.911	-1.25	.49
		三至五年 未滿	-.513	.269	.595	-1.37	.35
		五至七年 未滿	-.279	.285	.995	-1.18	.62
		七至九年 未滿	-.324	.295	.987	-1.25	.60
Games-Howell 檢定	一年以下	一至三年 未滿	.081	.241	.999	-.62	.78
		三至五年 未滿	-.048	.235	1.000	-.73	.64
		五至七年 未滿	.186	.253	.977	-.55	.92
		七至九年 未滿	.142	.265	.995	-.63	.91
		九年以上	.465	.295	.619	-.42	1.36
	一至三年 未滿	一年以下	-.081	.241	.999	-.78	.62
		三至五年 未滿	-.129	.208	.989	-.73	.47
		五至七年 未滿	.105	.228	.997	-.56	.77
		七至九年 未滿	.060	.241	1.000	-.64	.76
		九年以上	.384	.274	.725	-.45	1.22
	三至五年 未滿	一年以下	.048	.235	1.000	-.64	.73
		一至三年 未滿	.129	.208	.989	-.47	.73
		五至七年 未滿	.234	.222	.899	-.41	.88
		七至九年 未滿	.189	.236	.966	-.50	.88
		九年以上	.513	.269	.420	-.31	1.34
	五至七年 未滿	一年以下	-.186	.253	.977	-.92	.55
		一至三年 未滿	-.105	.228	.997	-.77	.56

		三至五年 未滿	-.234	.222	.899	-.88	.41
		七至九年 未滿	-.045	.254	1.000	-.78	.69
		九年以上	.279	.285	.921	-.59	1.14
	七至九年 未滿	一年以下	-.142	.265	.995	-.91	.63
		一至三年 未滿	-.060	.241	1.000	-.76	.64
		三至五年 未滿	-.189	.236	.966	-.88	.50
		五至七年 未滿	.045	.254	1.000	-.69	.78
		九年以上	.324	.295	.880	-.57	1.22
	九年以上	一年以下	-.465	.295	.619	-1.36	.42
		一至三年 未滿	-.384	.274	.725	-1.22	.45
		三至五年 未滿	-.513	.269	.420	-1.34	.31
		五至七年 未滿	-.279	.285	.921	-1.14	.59
		七至九年 未滿	-.324	.295	.880	-1.22	.57
Dunnett C 檢定	一年以下	一至三年 未滿	.081	.241		-.63	.79
		三至五年 未滿	-.048	.235		-.74	.65
		五至七年 未滿	.186	.253		-.56	.94
		七至九年 未滿	.142	.265		-.65	.93
		九年以上	.465	.295		-.47	1.40
	一至三年 未滿	一年以下	-.081	.241		-.79	.63
		三至五年 未滿	-.129	.208		-.74	.48
		五至七年 未滿	.105	.228		-.57	.78
		七至九年 未滿	.060	.241		-.65	.78
		九年以上	.384	.274		-.48	1.25
	三至五年 未滿	一年以下	.048	.235		-.65	.74
		一至三年 未滿	.129	.208		-.48	.74

	五至七年未滿		.234	.222		-.42	.89
	七至九年未滿		.189	.236		-.51	.89
	九年以上		.513	.269		-.34	1.37
五至七年未滿	一年以下		-.186	.253		-.94	.56
	一至三年未滿		-.105	.228		-.78	.57
	三至五年未滿		-.234	.222		-.89	.42
	七至九年未滿		-.045	.254		-.80	.71
	九年以上		.279	.285		-.62	1.18
七至九年未滿	一年以下		-.142	.265		-.93	.65
	一至三年未滿		-.060	.241		-.78	.65
	三至五年未滿		-.189	.236		-.89	.51
	五至七年未滿		.045	.254		-.71	.80
	九年以上		.324	.295		-.61	1.26
九年以上	一年以下		-.465	.295		-1.40	.47
	一至三年未滿		-.384	.274		-1.25	.48
	三至五年未滿		-.513	.269		-1.37	.34
	五至七年未滿		-.279	.285		-1.18	.62
	七至九年未滿		-.324	.295		-1.26	.61
Dunnett t 檢定 (雙邊檢定) ^a	一年以下	九年以上	.465	.376	.453	-.43	1.36
	一至三年未滿	九年以上	.384	.360	.569	-.48	1.25
	三至五年未滿	九年以上	.513	.354	.331	-.33	1.36
	五至七年未滿	九年以上	.279	.369	.797	-.60	1.16
	七至九年未滿	九年以上	.324	.383	.731	-.59	1.24

a. Dunnett t 檢定將某一組別當成控制，並用來與其他組別做比較。

同質子集

您贊成警察與海關一起會檢（在櫃場集中查驗區月台一同會檢海運進口貨櫃）嗎？

從事海運進口貨櫃安全檢查的年資		個數	alpha = 0.05 的子集
			1
Student-Newman-Keuls 多重比較法 ^{a,b}	九年以上	15	2.07
	五至七年未滿	55	2.35
	七至九年未滿	41	2.39
	一至三年未滿	71	2.45
	一年以下	47	2.53
	三至五年未滿	88	2.58
	顯著性		.484
	Tukey HSD ^{a,b}	九年以上	15
	五至七年未滿	55	2.35
	七至九年未滿	41	2.39
	一至三年未滿	71	2.45
	一年以下	47	2.53
	三至五年未滿	88	2.58
	顯著性		.484
Tukey B ^{a,b}	九年以上	15	2.07
	五至七年未滿	55	2.35
	七至九年未滿	41	2.39
	一至三年未滿	71	2.45
	一年以下	47	2.53
	三至五年未滿	88	2.58
	Duncan 檢定 ^{a,b}	九年以上	15
	五至七年未滿	55	2.35
	七至九年未滿	41	2.39
	一至三年未滿	71	2.45
	一年以下	47	2.53
	三至五年未滿	88	2.58
	顯著性		.124
Scheffe 法 ^{a,b}	九年以上	15	2.07
	五至七年未滿	55	2.35
	七至九年未滿	41	2.39
	一至三年未滿	71	2.45
	一年以下	47	2.53
	三至五年未滿	88	2.58

	顯著性		.677
Gabriel 檢定 ^{a,b}	九年以上	15	2.07
	五至七年未滿	55	2.35
	七至九年未滿	41	2.39
	一至三年未滿	71	2.45
	一年以下	47	2.53
	三至五年未滿	88	2.58
	顯著性		.694
	Ryan-Einot-Gabriel-Welsch F 值	九年以上	15
五至七年未滿		55	2.35
七至九年未滿		41	2.39
一至三年未滿		71	2.45
一年以下		47	2.53
三至五年未滿		88	2.58
顯著性			.708
Ryan-Einot-Gabriel-Welsch 範圍		九年以上	15
	五至七年未滿	55	2.35
	七至九年未滿	41	2.39
	一至三年未滿	71	2.45
	一年以下	47	2.53
	三至五年未滿	88	2.58
	顯著性		.878
	Hochberg 檢定 ^{a,b}	九年以上	15
五至七年未滿		55	2.35
七至九年未滿		41	2.39
一至三年未滿		71	2.45
一年以下		47	2.53
三至五年未滿		88	2.58
顯著性			.694
Waller-Duncan 檢定 ^{a,b,c,d}		九年以上	15
	五至七年未滿	55	
	七至九年未滿	41	
	一至三年未滿	71	
	一年以下	47	
	三至五年未滿	88	

顯示的是同質子集中組別的平均數。

- 使用調和平均數樣本大小 = 38.471。
- 組別大小不相等。將使用組別大小的調和平均數。不保證型 I 的誤差水準。
- 型 1/型 2 誤差 Seriousness Ratio = 100。
- 沒有 $\alpha = 0.05$ 的同質子集。

平均數圖

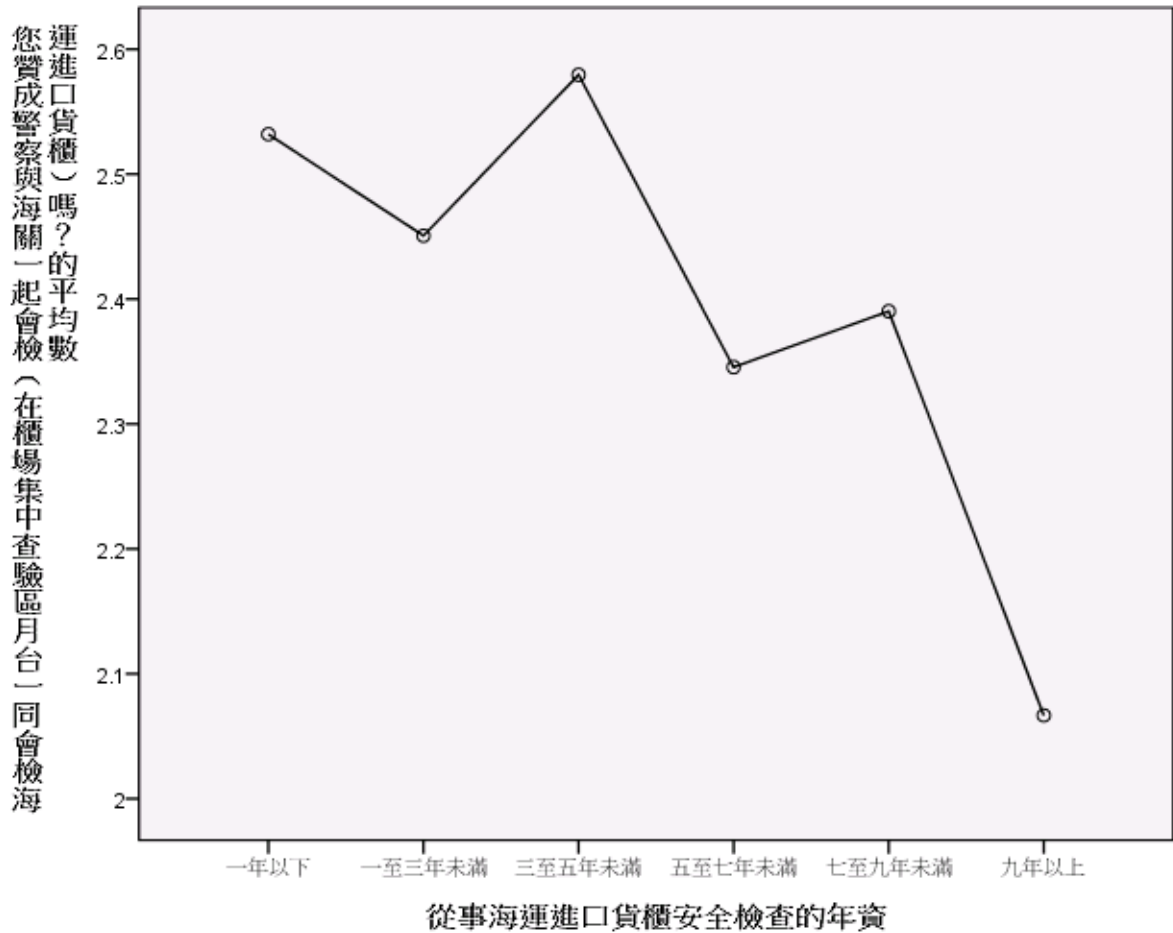

ONEWAY p17 BY p21

/POLYNOMIAL=1

/STATISTICS DESCRIPTIVES EFFECTS HOMOGENEITY BROWNFORSYTHE WELCH

/PLOT MEANS

/MISSING ANALYSIS

/POSTHOC=SNK TUKEY BTUKEY DUNCAN SCHEFFE LSD BONFERRONI SIDAK

GABRIEL FREGW QREGW GT2 T2 T3 GH C WALLER(100) DUNNETT ALPHA(0.05).

單因子

注意事項

建立的輸出		12-九月-2020:07 時 45 分 20 秒
說明		
輸入	資料	U:\03 架設網站\尚在編輯中期刊論文(等待上傳中)\01a1996_1.SAV
	作用中資料集	資料集 1
	過濾	<無>
	加權	<無>
	分割檔	<無>
	目前啟用的資料檔中之橫列 N	320
遺漏值處理	遺漏的定義 使用的觀察值	將使用者定義的遺漏值當做遺漏。 各分析的統計量，都是以分析中所用任何變數之不具遺漏值的觀察值 為準。
語法		ONEWAY p17 BY p21 /POLYNOMIAL=1 /STATISTICS DESCRIPTIVES EFFECTS HOMOGENEITY BROWNFORSYTHE WELCH /PLOT MEANS /MISSING ANALYSIS /POSTHOC=SNK TUKEY BTUKEY DUNCAN SCHEFFE LSD BONFERRONI SIDAK GABRIEL FREGW QREGW GT2 T2 T3 GH C WALLER(100) DUNNETT ALPHA(0.05).
資源	處理器時間	00:00:01.498
	經過的時間	00:00:01.498

[資料集 1] U:\03 架設網站\尚在編輯中期刊論文(等待上傳中)\01a1996_1.SAV

描述性統計量

您認為海運進口貨櫃安全檢查是警察之任務？

	個數	平均數	標準差	標準誤	平均數的 95% 信賴區間	
					下界	上界
一年以下	47	1.55	.503	.073	1.41	1.70
一至三年未滿	70	1.54	.502	.060	1.42	1.66
三至五年未滿	87	1.62	.488	.052	1.52	1.72
五至七年未滿	55	1.55	.503	.068	1.41	1.68
七至九年未滿	43	1.30	.465	.071	1.16	1.45

九年以上	15	1.33	.488	.126	1.06	1.60
總和	317	1.52	.500	.028	1.47	1.58
模式						
固定效果			.493	.028	1.47	1.58
隨機效應				.051	1.39	1.65

描述性統計量

您認為海運進口貨櫃安全檢查是警察之任務？

	最小值	最大值	成份間變異數
一年以下	1	2	
一至三年未滿	1	2	
三至五年未滿	1	2	
五至七年未滿	1	2	
七至九年未滿	1	2	
九年以上	1	2	
總和	1	2	
模式			.009

變異數同質性檢定

您認為海運進口貨櫃安全檢查是警察之任務？

Levene 統計量	分子自由度	分母自由度	顯著性
3.890	5	311	.002

ANOVA

您認為海運進口貨櫃安全檢查是警察之任務？

	平方和	自由度	平均平方和	F	顯著性
組間 (組合)	3.562	5	.712	2.934	.013
一次項					
未加權	1.401	1	1.401	5.770	.017
加權	1.506	1	1.506	6.203	.013
離差	2.056	4	.514	2.117	.079
組內	75.511	311	.243		
總和	79.073	316			

均等平均數的 Robust 檢定

您認為海運進口貨櫃安全檢查是警察之任務？

	統計量 ^a	分子自由度	分母自由度	Sig.
Welch	3.077	5	92.781	.013
Brown-Forsythe	2.953	5	201.477	.014

a. 漸近的 F 分配。

Post Hoc 檢定

多重比較

依變數:您認為海運進口貨櫃安全檢查是警察之任務?

	(I) 從事海運進口貨櫃安全檢查的年資	(J) 從事海運進口貨櫃安全檢查的年資	平均差異 (I-J)	標準誤	顯著性	95% 信賴區間	
						下界	上界
Tukey HSD	一年以下	一至三年未滿	.010	.093	1.000	-.26	.28
		三至五年未滿	-.067	.089	.974	-.32	.19
		五至七年未滿	.008	.098	1.000	-.27	.29
		七至九年未滿	.251	.104	.155	-.05	.55
		九年以上	.220	.146	.662	-.20	.64
		一至三年未滿	一年以下	-.010	.093	1.000	-.28
	一至三年未滿	三至五年未滿	-.078	.079	.923	-.30	.15
		五至七年未滿	-.003	.089	1.000	-.26	.25
		七至九年未滿	.241	.095	.122	-.03	.51
		九年以上	.210	.140	.668	-.19	.61
		三至五年未滿	一年以下	.067	.089	.974	-.19
	三至五年未滿	一至三年未滿	.078	.079	.923	-.15	.30
		五至七年未滿	.075	.085	.950	-.17	.32
		七至九年未滿	.318*	.092	.008	.05	.58
		九年以上	.287	.138	.297	-.11	.68
	五至七年未滿	一年以下	-.008	.098	1.000	-.29	.27
		一至三年未滿	.003	.089	1.000	-.25	.26
		三至五年未滿	-.075	.085	.950	-.32	.17
		九年以上					

		七至九年 未滿	.243	.100	.151	-.04	.53
		九年以上	.212	.144	.679	-.20	.62
	七至九年 未滿	一年以下	-.251	.104	.155	-.55	.05
		一至三年 未滿	-.241	.095	.122	-.51	.03
		三至五年 未滿	-.318*	.092	.008	-.58	-.05
		五至七年 未滿	-.243	.100	.151	-.53	.04
		九年以上	-.031	.148	1.000	-.45	.39
	九年以上	一年以下	-.220	.146	.662	-.64	.20
		一至三年 未滿	-.210	.140	.668	-.61	.19
		三至五年 未滿	-.287	.138	.297	-.68	.11
		五至七年 未滿	-.212	.144	.679	-.62	.20
		七至九年 未滿	.031	.148	1.000	-.39	.45
Scheffe 法	一年以下	一至三年 未滿	.010	.093	1.000	-.30	.32
		三至五年 未滿	-.067	.089	.989	-.37	.23
		五至七年 未滿	.008	.098	1.000	-.32	.34
		七至九年 未滿	.251	.104	.327	-.10	.60
		九年以上	.220	.146	.811	-.27	.71
	一至三年 未滿	一年以下	-.010	.093	1.000	-.32	.30
		三至五年 未滿	-.078	.079	.965	-.34	.19
		五至七年 未滿	-.003	.089	1.000	-.30	.29
		七至九年 未滿	.241	.095	.277	-.08	.56
		九年以上	.210	.140	.816	-.26	.68
	三至五年 未滿	一年以下	.067	.089	.989	-.23	.37
		一至三年 未滿	.078	.079	.965	-.19	.34
		五至七年 未滿	.075	.085	.978	-.21	.36

		七至九年 未滿	.318*	.092	.037	.01	.63
		九年以上	.287	.138	.501	-.17	.75
五至七年 未滿		一年以下	-.008	.098	1.000	-.34	.32
		一至三年 未滿	.003	.089	1.000	-.29	.30
		三至五年 未滿	-.075	.085	.978	-.36	.21
		七至九年 未滿	.243	.100	.321	-.09	.58
		九年以上	.212	.144	.823	-.27	.69
七至九年 未滿		一年以下	-.251	.104	.327	-.60	.10
		一至三年 未滿	-.241	.095	.277	-.56	.08
		三至五年 未滿	-.318*	.092	.037	-.63	-.01
		五至七年 未滿	-.243	.100	.321	-.58	.09
		九年以上	-.031	.148	1.000	-.53	.46
九年以上		一年以下	-.220	.146	.811	-.71	.27
		一至三年 未滿	-.210	.140	.816	-.68	.26
		三至五年 未滿	-.287	.138	.501	-.75	.17
		五至七年 未滿	-.212	.144	.823	-.69	.27
		七至九年 未滿	.031	.148	1.000	-.46	.53
LSD	一年以下	一至三年 未滿	.010	.093	.912	-.17	.19
		三至五年 未滿	-.067	.089	.450	-.24	.11
		五至七年 未滿	.008	.098	.937	-.18	.20
		七至九年 未滿	.251*	.104	.016	.05	.46
		九年以上	.220	.146	.133	-.07	.51
一至三年 未滿	一年以下	一年以下	-.010	.093	.912	-.19	.17
		三至五年 未滿	-.078	.079	.326	-.23	.08
		五至七年 未滿	-.003	.089	.977	-.18	.17

		七至九年 未滿	.241*	.095	.012	.05	.43
		九年以上	.210	.140	.136	-.07	.49
三至五年 未滿		一年以下	.067	.089	.450	-.11	.24
		一至三年 未滿	.078	.079	.326	-.08	.23
		五至七年 未滿	.075	.085	.376	-.09	.24
		七至九年 未滿	.318*	.092	.001	.14	.50
		九年以上	.287*	.138	.038	.02	.56
五至七年 未滿		一年以下	-.008	.098	.937	-.20	.18
		一至三年 未滿	.003	.089	.977	-.17	.18
		三至五年 未滿	-.075	.085	.376	-.24	.09
		七至九年 未滿	.243*	.100	.016	.05	.44
		九年以上	.212	.144	.140	-.07	.49
七至九年 未滿		一年以下	-.251*	.104	.016	-.46	-.05
		一至三年 未滿	-.241*	.095	.012	-.43	-.05
		三至五年 未滿	-.318*	.092	.001	-.50	-.14
		五至七年 未滿	-.243*	.100	.016	-.44	-.05
		九年以上	-.031	.148	.834	-.32	.26
九年以上		一年以下	-.220	.146	.133	-.51	.07
		一至三年 未滿	-.210	.140	.136	-.49	.07
		三至五年 未滿	-.287*	.138	.038	-.56	-.02
		五至七年 未滿	-.212	.144	.140	-.49	.07
		七至九年 未滿	.031	.148	.834	-.26	.32
Bonferroni 法	一年以下	一至三年 未滿	.010	.093	1.000	-.26	.29
		三至五年 未滿	-.067	.089	1.000	-.33	.20
		五至七年 未滿	.008	.098	1.000	-.28	.30

	七至九年 未滿	.251	.104	.246	-.06	.56
	九年以上	.220	.146	1.000	-.21	.65
一至三年 未滿	一年以下	-.010	.093	1.000	-.29	.26
	三至五年 未滿	-.078	.079	1.000	-.31	.16
	五至七年 未滿	-.003	.089	1.000	-.27	.26
	七至九年 未滿	.241	.095	.184	-.04	.52
	九年以上	.210	.140	1.000	-.21	.62
三至五年 未滿	一年以下	.067	.089	1.000	-.20	.33
	一至三年 未滿	.078	.079	1.000	-.16	.31
	五至七年 未滿	.075	.085	1.000	-.18	.33
	七至九年 未滿	.318*	.092	.009	.05	.59
	九年以上	.287	.138	.567	-.12	.69
五至七年 未滿	一年以下	-.008	.098	1.000	-.30	.28
	一至三年 未滿	.003	.089	1.000	-.26	.27
	三至五年 未滿	-.075	.085	1.000	-.33	.18
	七至九年 未滿	.243	.100	.239	-.05	.54
	九年以上	.212	.144	1.000	-.21	.64
七至九年 未滿	一年以下	-.251	.104	.246	-.56	.06
	一至三年 未滿	-.241	.095	.184	-.52	.04
	三至五年 未滿	-.318*	.092	.009	-.59	-.05
	五至七年 未滿	-.243	.100	.239	-.54	.05
	九年以上	-.031	.148	1.000	-.47	.41
九年以上	一年以下	-.220	.146	1.000	-.65	.21
	一至三年 未滿	-.210	.140	1.000	-.62	.21
	三至五年 未滿	-.287	.138	.567	-.69	.12
	五至七年 未滿	-.212	.144	1.000	-.64	.21

		七至九年 未滿	.031	.148	1.000	-.41	.47	
Sidak 檢定	一年以下	一至三年 未滿	.010	.093	1.000	-.26	.28	
		三至五年 未滿	-.067	.089	1.000	-.33	.20	
		五至七年 未滿	.008	.098	1.000	-.28	.30	
		七至九年 未滿	.251	.104	.220	-.06	.56	
		九年以上	.220	.146	.883	-.21	.65	
	一至三年 未滿	一年以下	一年以下	-.010	.093	1.000	-.28	.26
		三至五年 未滿	三至五年 未滿	-.078	.079	.997	-.31	.16
		五至七年 未滿	五至七年 未滿	-.003	.089	1.000	-.26	.26
		七至九年 未滿	七至九年 未滿	.241	.095	.169	-.04	.52
		九年以上	九年以上	.210	.140	.889	-.20	.62
	三至五年 未滿	一年以下	一年以下	.067	.089	1.000	-.20	.33
		一至三年 未滿	一至三年 未滿	.078	.079	.997	-.16	.31
		五至七年 未滿	五至七年 未滿	.075	.085	.999	-.18	.33
		七至九年 未滿	七至九年 未滿	.318*	.092	.009	.05	.59
		九年以上	九年以上	.287	.138	.439	-.12	.69
	五至七年 未滿	一年以下	一年以下	-.008	.098	1.000	-.30	.28
		一至三年 未滿	一至三年 未滿	.003	.089	1.000	-.26	.26
		三至五年 未滿	三至五年 未滿	-.075	.085	.999	-.33	.18
		七至九年 未滿	七至九年 未滿	.243	.100	.214	-.05	.54
		九年以上	九年以上	.212	.144	.897	-.21	.64
七至九年 未滿	一年以下	一年以下	-.251	.104	.220	-.56	.06	
	一至三年 未滿	一至三年 未滿	-.241	.095	.169	-.52	.04	
	三至五年 未滿	三至五年 未滿	-.318*	.092	.009	-.59	-.05	
	五至七年 未滿	五至七年 未滿	-.243	.100	.214	-.54	.05	
	九年以上	九年以上						

		九年以上	-.031	.148	1.000	-.47	.40
	九年以上	一年以下	-.220	.146	.883	-.65	.21
		一至三年未滿	-.210	.140	.889	-.62	.20
		三至五年未滿	-.287	.138	.439	-.69	.12
		五至七年未滿	-.212	.144	.897	-.64	.21
		七至九年未滿	.031	.148	1.000	-.40	.47
Gabriel 檢定	一年以下	一至三年未滿	.010	.093	1.000	-.26	.28
		三至五年未滿	-.067	.089	1.000	-.33	.19
		五至七年未滿	.008	.098	1.000	-.28	.30
		七至九年未滿	.251	.104	.218	-.06	.56
		九年以上	.220	.146	.847	-.20	.64
	一至三年未滿	一年以下	-.010	.093	1.000	-.28	.26
		三至五年未滿	-.078	.079	.997	-.31	.16
		五至七年未滿	-.003	.089	1.000	-.26	.26
		七至九年未滿	.241	.095	.160	-.04	.52
		九年以上	.210	.140	.828	-.18	.60
	三至五年未滿	一年以下	.067	.089	1.000	-.19	.33
		一至三年未滿	.078	.079	.997	-.16	.31
		五至七年未滿	.075	.085	.999	-.17	.32
		七至九年未滿	.318*	.092	.007	.05	.59
		九年以上	.287	.138	.310	-.09	.66
	五至七年未滿	一年以下	-.008	.098	1.000	-.30	.28
		一至三年未滿	.003	.089	1.000	-.26	.26
		三至五年未滿	-.075	.085	.999	-.32	.17
		七至九年未滿	.243	.100	.210	-.05	.54

		九年以上	.212	.144	.855	-.19	.62
	七至九年未滿	一年以下	-.251	.104	.218	-.56	.06
		一至三年未滿	-.241	.095	.160	-.52	.04
		三至五年未滿	-.318*	.092	.007	-.59	-.05
		五至七年未滿	-.243	.100	.210	-.54	.05
		九年以上	-.031	.148	1.000	-.45	.39
	九年以上	一年以下	-.220	.146	.847	-.64	.20
		一至三年未滿	-.210	.140	.828	-.60	.18
		三至五年未滿	-.287	.138	.310	-.66	.09
		五至七年未滿	-.212	.144	.855	-.62	.19
		七至九年未滿	.031	.148	1.000	-.39	.45
Hochberg 檢定	一年以下	一至三年未滿	.010	.093	1.000	-.26	.28
		三至五年未滿	-.067	.089	1.000	-.33	.20
		五至七年未滿	.008	.098	1.000	-.28	.30
		七至九年未滿	.251	.104	.218	-.06	.56
		九年以上	.220	.146	.879	-.21	.65
	一至三年未滿	一年以下	-.010	.093	1.000	-.28	.26
		三至五年未滿	-.078	.079	.997	-.31	.16
		五至七年未滿	-.003	.089	1.000	-.26	.26
		七至九年未滿	.241	.095	.168	-.04	.52
		九年以上	.210	.140	.885	-.20	.62
	三至五年未滿	一年以下	.067	.089	1.000	-.20	.33
		一至三年未滿	.078	.079	.997	-.16	.31
		五至七年未滿	.075	.085	.999	-.18	.33
		七至九年未滿	.318*	.092	.009	.05	.59

		九年以上	.287	.138	.435	-.12	.69
五至七年	一年以下		-.008	.098	1.000	-.30	.28
未滿	一至三年		.003	.089	1.000	-.26	.26
	未滿						
	三至五年		-.075	.085	.999	-.33	.18
	未滿						
	七至九年		.243	.100	.212	-.05	.54
	未滿						
	九年以上		.212	.144	.893	-.21	.64
七至九年	一年以下		-.251	.104	.218	-.56	.06
未滿	一至三年		-.241	.095	.168	-.52	.04
	未滿						
	三至五年		-.318*	.092	.009	-.59	-.05
	未滿						
	五至七年		-.243	.100	.212	-.54	.05
	未滿						
	九年以上		-.031	.148	1.000	-.47	.40
九年以上	一年以下		-.220	.146	.879	-.65	.21
	一至三年		-.210	.140	.885	-.62	.20
	未滿						
	三至五年		-.287	.138	.435	-.69	.12
	未滿						
	五至七年		-.212	.144	.893	-.64	.21
	未滿						
	七至九年		.031	.148	1.000	-.40	.47
	未滿						
Tamhane 檢定	一年以下	一至三年	.010	.095	1.000	-.27	.29
		未滿					
		三至五年	-.067	.090	1.000	-.34	.20
		未滿					
		五至七年	.008	.100	1.000	-.29	.31
		未滿					
		七至九年	.251	.102	.213	-.06	.56
		未滿					
		九年以上	.220	.146	.904	-.25	.69
	一至三年	一年以下	-.010	.095	1.000	-.29	.27
	未滿						
		三至五年	-.078	.080	.998	-.31	.16
		未滿					
		五至七年	-.003	.090	1.000	-.27	.27
		未滿					
		七至九年	.241	.093	.154	-.04	.52
		未滿					

		九年以上	.210	.140	.910	-.25	.67		
三至五年 未滿		一年以下	.067	.090	1.000	-.20	.34		
		一至三年 未滿	.078	.080	.998	-.16	.31		
		五至七年 未滿	.075	.086	.999	-.18	.33		
		七至九年 未滿	.318*	.088	.008	.05	.58		
		九年以上	.287	.136	.526	-.17	.74		
		五至七年 未滿	一年以下	-.008	.100	1.000	-.31	.29	
五至七年 未滿		一至三年 未滿	.003	.090	1.000	-.27	.27		
		三至五年 未滿	-.075	.086	.999	-.33	.18		
		七至九年 未滿	.243	.098	.202	-.05	.54		
		九年以上	.212	.143	.915	-.26	.68		
		七至九年 未滿	一年以下	-.251	.102	.213	-.56	.06	
七至九年 未滿		一至三年 未滿	-.241	.093	.154	-.52	.04		
		三至五年 未滿	-.318*	.088	.008	-.58	-.05		
		五至七年 未滿	-.243	.098	.202	-.54	.05		
		九年以上	-.031	.145	1.000	-.50	.44		
		九年以上	一年以下	-.220	.146	.904	-.69	.25	
九年以上		一至三年 未滿	-.210	.140	.910	-.67	.25		
		三至五年 未滿	-.287	.136	.526	-.74	.17		
		五至七年 未滿	-.212	.143	.915	-.68	.26		
		七至九年 未滿	.031	.145	1.000	-.44	.50		
		Dunnett T3 檢定	一年以下	一至三年 未滿	.010	.095	1.000	-.27	.29
		Dunnett T3 檢定		三至五年 未滿	-.067	.090	1.000	-.34	.20
				五至七年 未滿	.008	.100	1.000	-.29	.31
七至九年 未滿	.251			.102	.207	-.06	.56		

	九年以上	.220	.146	.859	-.25	.69
一至三年 未滿	一年以下	-.010	.095	1.000	-.29	.27
	三至五年 未滿	-.078	.080	.997	-.31	.16
	五至七年 未滿	-.003	.090	1.000	-.27	.27
	七至九年 未滿	.241	.093	.151	-.04	.52
	九年以上	.210	.140	.860	-.25	.67
三至五年 未滿	一年以下	.067	.090	1.000	-.20	.34
	一至三年 未滿	.078	.080	.997	-.16	.31
	五至七年 未滿	.075	.086	.999	-.18	.33
	七至九年 未滿	.318*	.088	.007	.05	.58
	九年以上	.287	.136	.461	-.16	.74
五至七年 未滿	一年以下	-.008	.100	1.000	-.31	.29
	一至三年 未滿	.003	.090	1.000	-.27	.27
	三至五年 未滿	-.075	.086	.999	-.33	.18
	七至九年 未滿	.243	.098	.197	-.05	.54
	九年以上	.212	.143	.871	-.25	.68
七至九年 未滿	一年以下	-.251	.102	.207	-.56	.06
	一至三年 未滿	-.241	.093	.151	-.52	.04
	三至五年 未滿	-.318*	.088	.007	-.58	-.05
	五至七年 未滿	-.243	.098	.197	-.54	.05
	九年以上	-.031	.145	1.000	-.50	.44
九年以上	一年以下	-.220	.146	.859	-.69	.25
	一至三年 未滿	-.210	.140	.860	-.67	.25
	三至五年 未滿	-.287	.136	.461	-.74	.16
	五至七年 未滿	-.212	.143	.871	-.68	.25
	七至九年 未滿	.031	.145	1.000	-.44	.50

Games-Howell 檢定	一年以下	一至三年未滿	.010	.095	1.000	-.26	.29
		三至五年未滿	-.067	.090	.975	-.33	.19
		五至七年未滿	.008	.100	1.000	-.28	.30
		七至九年未滿	.251	.102	.147	-.05	.55
		九年以上	.220	.146	.662	-.23	.67
		一至三年未滿	-.010	.095	1.000	-.29	.26
	一至三年未滿	一年以下	-.078	.080	.924	-.31	.15
		三至五年未滿	-.003	.090	1.000	-.26	.26
		五至七年未滿	.241	.093	.110	-.03	.51
		七至九年未滿	.210	.140	.667	-.23	.65
		九年以上	.067	.090	.975	-.19	.33
		一至三年未滿	.078	.080	.924	-.15	.31
	三至五年未滿	一年以下	.075	.086	.951	-.17	.32
		一至三年未滿	.318*	.088	.006	.06	.58
		三至五年未滿	.287	.136	.325	-.14	.72
		五至七年未滿	-.008	.100	1.000	-.30	.28
		七至九年未滿	.003	.090	1.000	-.26	.26
		九年以上	-.075	.086	.951	-.32	.17
	五至七年未滿	一年以下	.243	.098	.141	-.04	.53
		一至三年未滿	.212	.143	.678	-.23	.66
		三至五年未滿	-.251	.102	.147	-.55	.05
		五至七年未滿	-.241	.093	.110	-.51	.03
		七至九年未滿	-.318*	.088	.006	-.58	-.06
		九年以上	-.243	.098	.141	-.53	.04
七至九年未滿	一年以下	-.031	.145	1.000	-.48	.42	
	一至三年未滿	-.220	.146	.662	-.67	.23	
	三至五年未滿						
	五至七年未滿						
	七至九年未滿						
	九年以上						
九年以上	一年以下						
	一至三年未滿						
	三至五年未滿						
	五至七年未滿						
	七至九年未滿						
	九年以上						

		一至三年未滿	-.210	.140	.667	-.65	.23	
		三至五年未滿	-.287	.136	.325	-.72	.14	
		五至七年未滿	-.212	.143	.678	-.66	.23	
		七至九年未滿	.031	.145	1.000	-.42	.48	
Dunnett C 檢定	一年以下	一至三年未滿	.010	.095		-.27	.29	
		三至五年未滿	-.067	.090		-.33	.20	
		五至七年未滿	.008	.100		-.29	.30	
		七至九年未滿	.251	.102		-.05	.55	
		九年以上	.220	.146		-.25	.69	
	一至三年未滿	一年以下	一至三年未滿	-.010	.095		-.29	.27
		三至五年未滿	三至五年未滿	-.078	.080		-.31	.15
		五至七年未滿	五至七年未滿	-.003	.090		-.27	.26
		七至九年未滿	七至九年未滿	.241	.093		-.03	.52
		九年以上	九年以上	.210	.140		-.24	.66
	三至五年未滿	一年以下	一年以下	.067	.090		-.20	.33
		一至三年未滿	一至三年未滿	.078	.080		-.15	.31
		五至七年未滿	五至七年未滿	.075	.086		-.18	.33
		七至九年未滿	七至九年未滿	.318*	.088		.06	.58
		九年以上	九年以上	.287	.136		-.15	.73
	五至七年未滿	一年以下	一年以下	-.008	.100		-.30	.29
		一至三年未滿	一至三年未滿	.003	.090		-.26	.27
		三至五年未滿	三至五年未滿	-.075	.086		-.33	.18
		七至九年未滿	七至九年未滿	.243	.098		-.05	.53
		九年以上	九年以上	.212	.143		-.25	.67
七至九年	一年以下	七至九年	-.251	.102		-.55	.05	

未滿	一至三年未滿		-.241	.093		-.52	.03	
	三至五年未滿		-.318*	.088		-.58	-.06	
	五至七年未滿		-.243	.098		-.53	.05	
	九年以上		-.031	.145		-.49	.43	
	九年以上	一年以下		-.220	.146		-.69	.25
		一至三年未滿		-.210	.140		-.66	.24
三至五年未滿			-.287	.136		-.73	.15	
五至七年未滿			-.212	.143		-.67	.25	
七至九年未滿			.031	.145		-.43	.49	
Dunnett t 檢定 (雙邊檢定) ^a		一年以下	九年以上	.220	.146	.302	-.13	.57
	一至三年未滿	九年以上	.210	.140	.307	-.13	.54	
	三至五年未滿	九年以上	.287	.138	.100	-.04	.62	
	五至七年未滿	九年以上	.212	.144	.315	-.13	.56	
	七至九年未滿	九年以上	-.031	.148	.999	-.38	.32	

*. 平均差異在 0.05 水準是顯著的。

a. Dunnett t 檢定將某一組別當成控制，並用來與其他組別做比較。

同質子集

您認為海運進口貨櫃安全檢查是警察之任務？

從事海運進口貨櫃安全檢查的年資	個數	alpha = 0.05 的子集		
		1	2	3
Student-Newman-Keuls 多重比較法 ^{a,b}	七至九年未滿	43	1.30	
	九年以上	15	1.33	
	一至三年未滿	70	1.54	
	五至七年未滿	55	1.55	
	一年以下	47	1.55	

	三至五年未滿 顯著性	87	1.62 .054		
Tukey HSD ^{a,b}	七至九年未滿	43	1.30		
	九年以上	15	1.33		
	一至三年未滿	70	1.54		
	五至七年未滿	55	1.55		
	一年以下	47	1.55		
	三至五年未滿	87	1.62		
	顯著性		.054		
Tukey B ^{a,b}	七至九年未滿	43	1.30		
	九年以上	15	1.33		
	一至三年未滿	70	1.54		
	五至七年未滿	55	1.55		
	一年以下	47	1.55		
	三至五年未滿	87	1.62		
Duncan 檢定 ^{a,b}	七至九年未滿	43	1.30		
	九年以上	15	1.33	1.33	
	一至三年未滿	70		1.54	1.54
	五至七年未滿	55		1.55	1.55
	一年以下	47		1.55	1.55
	三至五年未滿	87			1.62
	顯著性		.782	.074	.535
Scheffe 法 ^{a,b}	七至九年未滿	43	1.30		
	九年以上	15	1.33		
	一至三年未滿	70	1.54		
	五至七年未滿	55	1.55		
	一年以下	47	1.55		
	三至五年未滿	87	1.62		
	顯著性		.156		
Gabriel 檢定 ^{a,b}	七至九年未滿	43	1.30		
	九年以上	15	1.33		
	一至三年未滿	70	1.54		
	五至七年未滿	55	1.55		
	一年以下	47	1.55		
	三至五年未滿	87	1.62		
	顯著性		.069		
Ryan-Einot-Gabriel-Welsch F 值	七至九年未滿	43	1.30		
	九年以上	15	1.33	1.33	
	一至三年未滿	70	1.54	1.54	
	五至七年未滿	55		1.55	
	一年以下	47		1.55	

	三至五年未滿	87		1.62	
	顯著性		.059	.329	
Ryan-Einot-Gabriel-Welsch 範圍	七至九年未滿	43	1.30		
	九年以上	15	1.33	1.33	
	一至三年未滿	70	1.54	1.54	
	五至七年未滿	55	1.55	1.55	
	一年以下	47	1.55	1.55	
	三至五年未滿	87		1.62	
	顯著性		.129	.500	
Hochberg 檢定 ^{a,b}	七至九年未滿	43	1.30		
	九年以上	15	1.33		
	一至三年未滿	70	1.54		
	五至七年未滿	55	1.55		
	一年以下	47	1.55		
	三至五年未滿	87	1.62		
	顯著性		.069		
Waller-Duncan 檢定 ^{a,b,c}	七至九年未滿	43	1.30		
	九年以上	15	1.33		
	一至三年未滿	70	1.54	1.54	
	五至七年未滿	55	1.55	1.55	
	一年以下	47	1.55	1.55	
	三至五年未滿	87		1.62	

顯示的是同質子集中組別的平均數。

- a. 使用調和平均數樣本大小 = 38.670。
- b. 組別大小不相等。將使用組別大小的調和平均數。不保證型 I 的誤差水準。
- c. 型 1/型 2 誤差 Seriousness Ratio = 100。

平均數圖

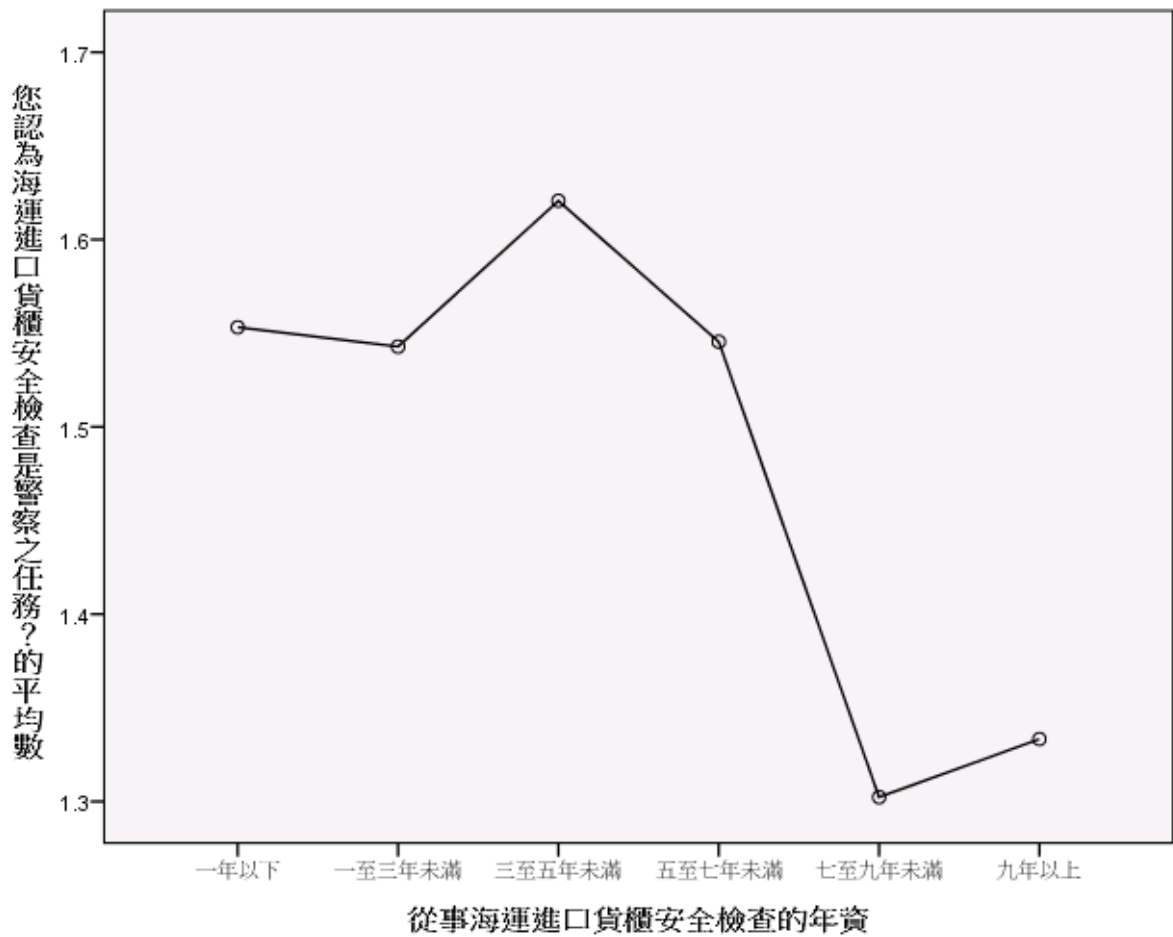

```

ONEWAY p18 BY p21
/POLYNOMIAL=1
/STATISTICS DESCRIPTIVES EFFECTS HOMOGENEITY BROWNFORSYTHE WELCH
/PLOT MEANS
/MISSING ANALYSIS
/POSTHOC=SNK TUKEY BTUKEY DUNCAN SCHEFFE LSD BONFERRONI SIDAK
GABRIEL FREGW QREGW GT2 T2 T3 GH C WALLER(100) DUNNETT ALPHA(0.05).

```

單因子

注意事項

建立的輸出
說明

12-九月-2020:07 時 47 分 07 秒

輸入	資料	U:\03 架設網站\尚在編輯中期刊論文(等待上傳中)\01a1996_1.SAV	
	作用中資料集	資料集 1	
	過濾	<無>	
	加權	<無>	
	分割檔	<無>	
	目前啟用的資料檔中之橫列 N		320
遺漏值處理	遺漏的定義	將使用者定義的遺漏值當做遺漏。	
	使用的觀察值	各分析的統計量，都是以分析中所用任何變數之不具遺漏值的觀察值 為準。	
語法		<pre> ONEWAY p18 BY p21 /POLYNOMIAL=1 /STATISTICS DESCRIPTIVES EFFECTS HOMOGENEITY BROWNFORSYTHE WELCH /PLOT MEANS /MISSING ANALYSIS /POSTHOC=SNK TUKEY BTUKEY DUNCAN SCHEFFE LSD BONFERRONI SIDAK GABRIEL FREGW QREGW GT2 T2 T3 GH C WALLER(100) DUNNETT ALPHA(0.05). </pre>	
資源	處理器時間		00:00:01.887
	經過的時間		00:00:01.935

[資料集 1] U:\03 架設網站\尚在編輯中期刊論文(等待上傳中)\01a1996_1.SAV

描述性統計量

海關關員會主動提供海運進口貨櫃走私情報給保三員警嗎？

	個數	平均數	標準差	標準誤	平均數的 95% 信賴區間	
					下界	上界
一年以下	47	1.96	.204	.030	1.90	2.02
一至三年未滿	71	1.92	.280	.033	1.85	1.98
三至五年未滿	88	1.97	.183	.019	1.93	2.00
五至七年未滿	55	1.95	.229	.031	1.88	2.01
七至九年未滿	43	2.00	.000	.000	2.00	2.00
九年以上	14	1.86	.363	.097	1.65	2.07
總和	318	1.95	.219	.012	1.93	1.97

模式	固定效果			.218	.012	1.93	1.97
	隨機效應				.015	1.91	1.99

描述性統計量

海關關員會主動提供海運進口貨櫃走私情報給保三員警嗎？

	最小值	最大值	成份間變異數
一年以下	1	2	
一至三年未滿	1	2	
三至五年未滿	1	2	
五至七年未滿	1	2	
七至九年未滿	2	2	
九年以上	1	2	
總和	1	2	
模式	隨機效應		.000

變異數同質性檢定

海關關員會主動提供海運進口貨櫃走私情報給保三員警嗎？

Levene 統計量	分子自由度	分母自由度	顯著性
5.892	5	312	.000

ANOVA

海關關員會主動提供海運進口貨櫃走私情報給保三員警嗎？

	平方和	自由度	平均平方和	F	顯著性
組間 (組合)	.339	5	.068	1.423	.216
一次項 未加權	.027	1	.027	.564	.453
加權	.006	1	.006	.125	.724
離差	.333	4	.083	1.747	.139
組內	14.856	312	.048		
總和	15.195	317			

均等平均數的 Robust 檢定^b

海關關員會主動提供海運進口貨櫃走私情報給保三員警嗎？

	統計量 ^a	分子自由度	分母自由度	Sig. ^o
Welch
Brown-Forsythe

a. 漸近的 F 分配。

b. 至少有一個組別含有 0 變異數，因此無法執行均等平均數的 Robust 檢定 海關關員會主動提供海運進口貨櫃走私情報給保三員警嗎？。

Post Hoc 檢定

多重比較

依變數:海關關員會主動提供海運進口貨櫃走私情報給保三員警嗎?

	(I) 從事海運進口貨櫃安全檢查的年資	(J) 從事海運進口貨櫃安全檢查的年資	平均差異 (I-J)	標準誤	顯著性	95% 信賴區間	
						下界	上界
Tukey HSD	一年以下	一至三年未滿	.042	.041	.910	-.08	.16
		三至五年未滿	-.008	.039	1.000	-.12	.10
		五至七年未滿	.012	.043	1.000	-.11	.14
		七至九年未滿	-.043	.046	.940	-.17	.09
		九年以上	.100	.066	.658	-.09	.29
	一至三年未滿	一年以下	-.042	.041	.910	-.16	.08
		三至五年未滿	-.050	.035	.697	-.15	.05
		五至七年未滿	-.030	.039	.973	-.14	.08
		七至九年未滿	-.085	.042	.342	-.21	.04
		九年以上	.058	.064	.943	-.12	.24
	三至五年未滿	一年以下	.008	.039	1.000	-.10	.12
		一至三年未滿	.050	.035	.697	-.05	.15
		五至七年未滿	.020	.038	.994	-.09	.13
		七至九年未滿	-.034	.041	.960	-.15	.08
		九年以上	.109	.063	.511	-.07	.29
	五至七年未滿	一年以下	-.012	.043	1.000	-.14	.11
		一至三年未滿	.030	.039	.973	-.08	.14
		三至五年未滿	-.020	.038	.994	-.13	.09

		七至九年 未滿	-.055	.044	.823	-.18	.07
		九年以上	.088	.065	.756	-.10	.28
七至九年 未滿		一年以下	.043	.046	.940	-.09	.17
		一至三年 未滿	.085	.042	.342	-.04	.21
		三至五年 未滿	.034	.041	.960	-.08	.15
		五至七年 未滿	.055	.044	.823	-.07	.18
		九年以上	.143	.067	.276	-.05	.34
九年以上		一年以下	-.100	.066	.658	-.29	.09
		一至三年 未滿	-.058	.064	.943	-.24	.12
		三至五年 未滿	-.109	.063	.511	-.29	.07
		五至七年 未滿	-.088	.065	.756	-.28	.10
		七至九年 未滿	-.143	.067	.276	-.34	.05
Scheffe 法	一年以下	一至三年 未滿	.042	.041	.959	-.10	.18
		三至五年 未滿	-.008	.039	1.000	-.14	.12
		五至七年 未滿	.012	.043	1.000	-.13	.16
		七至九年 未滿	-.043	.046	.973	-.20	.11
		九年以上	.100	.066	.809	-.12	.32
	一至三年 未滿	一年以下	-.042	.041	.959	-.18	.10
		三至五年 未滿	-.050	.035	.835	-.17	.07
		五至七年 未滿	-.030	.039	.989	-.16	.10
		七至九年 未滿	-.085	.042	.548	-.23	.06
		九年以上	.058	.064	.974	-.16	.27
	三至五年 未滿	一年以下	.008	.039	1.000	-.12	.14
		一至三年 未滿	.050	.035	.835	-.07	.17
		五至七年 未滿	.020	.038	.998	-.11	.15

		七至九年 未滿	-.034	.041	.983	-.17	.10
		九年以上	.109	.063	.700	-.10	.32
五至七年 未滿		一年以下	-.012	.043	1.000	-.16	.13
		一至三年 未滿	.030	.039	.989	-.10	.16
		三至五年 未滿	-.020	.038	.998	-.15	.11
		七至九年 未滿	-.055	.044	.912	-.20	.09
		九年以上	.088	.065	.872	-.13	.31
七至九年 未滿		一年以下	.043	.046	.973	-.11	.20
		一至三年 未滿	.085	.042	.548	-.06	.23
		三至五年 未滿	.034	.041	.983	-.10	.17
		五至七年 未滿	.055	.044	.912	-.09	.20
		九年以上	.143	.067	.478	-.08	.37
九年以上		一年以下	-.100	.066	.809	-.32	.12
		一至三年 未滿	-.058	.064	.974	-.27	.16
		三至五年 未滿	-.109	.063	.700	-.32	.10
		五至七年 未滿	-.088	.065	.872	-.31	.13
		七至九年 未滿	-.143	.067	.478	-.37	.08
LSD	一年以下	一至三年 未滿	.042	.041	.307	-.04	.12
		三至五年 未滿	-.008	.039	.830	-.09	.07
		五至七年 未滿	.012	.043	.782	-.07	.10
		七至九年 未滿	-.043	.046	.356	-.13	.05
		九年以上	.100	.066	.132	-.03	.23
一至三年 未滿	一年以下	一年以下	-.042	.041	.307	-.12	.04
		三至五年 未滿	-.050	.035	.149	-.12	.02
		五至七年 未滿	-.030	.039	.445	-.11	.05

		七至九年 未滿	-.085*	.042	.046	-.17	.00
		九年以上	.058	.064	.361	-.07	.18
三至五年 未滿		一年以下	.008	.039	.830	-.07	.09
		一至三年 未滿	.050	.035	.149	-.02	.12
		五至七年 未滿	.020	.038	.586	-.05	.09
		七至九年 未滿	-.034	.041	.402	-.11	.05
		九年以上	.109	.063	.084	-.01	.23
五至七年 未滿		一年以下	-.012	.043	.782	-.10	.07
		一至三年 未滿	.030	.039	.445	-.05	.11
		三至五年 未滿	-.020	.038	.586	-.09	.05
		七至九年 未滿	-.055	.044	.220	-.14	.03
		九年以上	.088	.065	.177	-.04	.22
七至九年 未滿		一年以下	.043	.046	.356	-.05	.13
		一至三年 未滿	.085*	.042	.046	.00	.17
		三至五年 未滿	.034	.041	.402	-.05	.11
		五至七年 未滿	.055	.044	.220	-.03	.14
		九年以上	.143*	.067	.034	.01	.27
九年以上		一年以下	-.100	.066	.132	-.23	.03
		一至三年 未滿	-.058	.064	.361	-.18	.07
		三至五年 未滿	-.109	.063	.084	-.23	.01
		五至七年 未滿	-.088	.065	.177	-.22	.04
		七至九年 未滿	-.143*	.067	.034	-.27	-.01
Bonferroni 法	一年以下	一至三年 未滿	.042	.041	1.000	-.08	.16
		三至五年 未滿	-.008	.039	1.000	-.13	.11
		五至七年 未滿	.012	.043	1.000	-.12	.14

	七至九年 未滿	-.043	.046	1.000	-.18	.09
	九年以上	.100	.066	1.000	-.10	.30
一至三年 未滿	一年以下	-.042	.041	1.000	-.16	.08
	三至五年 未滿	-.050	.035	1.000	-.15	.05
	五至七年 未滿	-.030	.039	1.000	-.15	.09
	七至九年 未滿	-.085	.042	.689	-.21	.04
	九年以上	.058	.064	1.000	-.13	.25
三至五年 未滿	一年以下	.008	.039	1.000	-.11	.13
	一至三年 未滿	.050	.035	1.000	-.05	.15
	五至七年 未滿	.020	.038	1.000	-.09	.13
	七至九年 未滿	-.034	.041	1.000	-.15	.09
	九年以上	.109	.063	1.000	-.08	.29
五至七年 未滿	一年以下	-.012	.043	1.000	-.14	.12
	一至三年 未滿	.030	.039	1.000	-.09	.15
	三至五年 未滿	-.020	.038	1.000	-.13	.09
	七至九年 未滿	-.055	.044	1.000	-.19	.08
	九年以上	.088	.065	1.000	-.10	.28
七至九年 未滿	一年以下	.043	.046	1.000	-.09	.18
	一至三年 未滿	.085	.042	.689	-.04	.21
	三至五年 未滿	.034	.041	1.000	-.09	.15
	五至七年 未滿	.055	.044	1.000	-.08	.19
	九年以上	.143	.067	.512	-.06	.34
九年以上	一年以下	-.100	.066	1.000	-.30	.10
	一至三年 未滿	-.058	.064	1.000	-.25	.13
	三至五年 未滿	-.109	.063	1.000	-.29	.08
	五至七年 未滿	-.088	.065	1.000	-.28	.10

		七至九年 未滿	-.143	.067	.512	-.34	.06
Sidak 檢定	一年以下	一至三年 未滿	.042	.041	.996	-.08	.16
		三至五年 未滿	-.008	.039	1.000	-.12	.11
		五至七年 未滿	.012	.043	1.000	-.12	.14
		七至九年 未滿	-.043	.046	.999	-.18	.09
		九年以上	.100	.066	.881	-.10	.30
		一至三年 未滿	一年以下	-.042	.041	.996	-.16
	一至三年 未滿	三至五年 未滿	-.050	.035	.910	-.15	.05
		五至七年 未滿	-.030	.039	1.000	-.15	.09
		七至九年 未滿	-.085	.042	.506	-.21	.04
		九年以上	.058	.064	.999	-.13	.25
		三至五年 未滿	一年以下	.008	.039	1.000	-.11
	三至五年 未滿	一至三年 未滿	.050	.035	.910	-.05	.15
		五至七年 未滿	.020	.038	1.000	-.09	.13
		七至九年 未滿	-.034	.041	1.000	-.15	.09
		九年以上	.109	.063	.733	-.08	.29
		五至七年 未滿	一年以下	-.012	.043	1.000	-.14
	五至七年 未滿	一至三年 未滿	.030	.039	1.000	-.09	.15
		三至五年 未滿	-.020	.038	1.000	-.13	.09
		七至九年 未滿	-.055	.044	.976	-.19	.08
		九年以上	.088	.065	.947	-.10	.28
七至九年 未滿		一年以下	.043	.046	.999	-.09	.18
七至九年 未滿	一至三年 未滿	.085	.042	.506	-.04	.21	
	三至五年 未滿	.034	.041	1.000	-.09	.15	
	五至七年 未滿	.055	.044	.976	-.08	.19	
	九年以上						

		九年以上	.143	.067	.406	-.06	.34
	九年以上	一年以下	-.100	.066	.881	-.30	.10
		一至三年未滿	-.058	.064	.999	-.25	.13
		三至五年未滿	-.109	.063	.733	-.29	.08
		五至七年未滿	-.088	.065	.947	-.28	.10
		七至九年未滿	-.143	.067	.406	-.34	.06
Gabriel 檢定	一年以下	一至三年未滿	.042	.041	.995	-.08	.16
		三至五年未滿	-.008	.039	1.000	-.12	.11
		五至七年未滿	.012	.043	1.000	-.12	.14
		七至九年未滿	-.043	.046	.999	-.18	.09
		九年以上	.100	.066	.840	-.09	.29
	一至三年未滿	一年以下	-.042	.041	.995	-.16	.08
		三至五年未滿	-.050	.035	.906	-.15	.05
		五至七年未滿	-.030	.039	1.000	-.15	.09
		七至九年未滿	-.085	.042	.489	-.21	.04
		九年以上	.058	.064	.997	-.12	.23
	三至五年未滿	一年以下	.008	.039	1.000	-.11	.12
		一至三年未滿	.050	.035	.906	-.05	.15
		五至七年未滿	.020	.038	1.000	-.09	.13
		七至九年未滿	-.034	.041	.999	-.15	.08
		九年以上	.109	.063	.602	-.06	.28
	五至七年未滿	一年以下	-.012	.043	1.000	-.14	.12
		一至三年未滿	.030	.039	1.000	-.09	.15
		三至五年未滿	-.020	.038	1.000	-.13	.09
		七至九年未滿	-.055	.044	.974	-.19	.08

		九年以上	.088	.065	.918	-.09	.27
	七至九年未滿	一年以下	.043	.046	.999	-.09	.18
		一至三年未滿	.085	.042	.489	-.04	.21
		三至五年未滿	.034	.041	.999	-.08	.15
		五至七年未滿	.055	.044	.974	-.08	.19
		九年以上	.143	.067	.345	-.05	.33
	九年以上	一年以下	-.100	.066	.840	-.29	.09
		一至三年未滿	-.058	.064	.997	-.23	.12
		三至五年未滿	-.109	.063	.602	-.28	.06
		五至七年未滿	-.088	.065	.918	-.27	.09
		七至九年未滿	-.143	.067	.345	-.33	.05
Hochberg 檢定	一年以下	一至三年未滿	.042	.041	.996	-.08	.16
		三至五年未滿	-.008	.039	1.000	-.12	.11
		五至七年未滿	.012	.043	1.000	-.12	.14
		七至九年未滿	-.043	.046	.999	-.18	.09
		九年以上	.100	.066	.877	-.10	.30
	一至三年未滿	一年以下	-.042	.041	.996	-.16	.08
		三至五年未滿	-.050	.035	.907	-.15	.05
		五至七年未滿	-.030	.039	1.000	-.15	.09
		七至九年未滿	-.085	.042	.502	-.21	.04
		九年以上	.058	.064	.999	-.13	.25
	三至五年未滿	一年以下	.008	.039	1.000	-.11	.12
		一至三年未滿	.050	.035	.907	-.05	.15
		五至七年未滿	.020	.038	1.000	-.09	.13
		七至九年未滿	-.034	.041	1.000	-.15	.09

		九年以上	.109	.063	.728	-.08	.29		
五至七年 未滿		一年以下	-.012	.043	1.000	-.14	.12		
		一至三年 未滿	.030	.039	1.000	-.09	.15		
		三至五年 未滿	-.020	.038	1.000	-.13	.09		
		七至九年 未滿	-.055	.044	.975	-.19	.08		
		九年以上	.088	.065	.944	-.10	.28		
		七至九年 未滿	一年以下	.043	.046	.999	-.09	.18	
七至九年 未滿		一至三年 未滿	.085	.042	.502	-.04	.21		
		三至五年 未滿	.034	.041	1.000	-.09	.15		
		五至七年 未滿	.055	.044	.975	-.08	.19		
		九年以上	.143	.067	.403	-.06	.34		
		九年以上	一年以下	-.100	.066	.877	-.30	.10	
九年以上		一至三年 未滿	-.058	.064	.999	-.25	.13		
		三至五年 未滿	-.109	.063	.728	-.29	.08		
		五至七年 未滿	-.088	.065	.944	-.28	.10		
		七至九年 未滿	-.143	.067	.403	-.34	.06		
		Tamhane 檢定	一年以下	一至三年 未滿	.042	.045	.998	-.09	.18
		一年以下		三至五年 未滿	-.008	.036	1.000	-.12	.10
五至七年 未滿	.012			.043	1.000	-.12	.14		
七至九年 未滿	-.043			.030	.926	-.13	.05		
九年以上	.100			.102	.998	-.25	.45		
一至三年 未滿	一年以下			-.042	.045	.998	-.18	.09	
一至三年 未滿		三至五年 未滿	-.050	.039	.960	-.17	.06		
		五至七年 未滿	-.030	.045	1.000	-.17	.11		
		七至九年 未滿	-.085	.033	.181	-.19	.02		
		九年以上							

		九年以上	.058	.103	1.000	-.29	.41		
三至五年 未滿		一年以下	.008	.036	1.000	-.10	.12		
		一至三年 未滿	.050	.039	.960	-.06	.17		
		五至七年 未滿	.020	.037	1.000	-.09	.13		
		七至九年 未滿	-.034	.019	.728	-.09	.02		
		九年以上	.109	.099	.994	-.24	.46		
		五至七年 未滿	一年以下	-.012	.043	1.000	-.14	.12	
五至七年 未滿		一至三年 未滿	.030	.045	1.000	-.11	.17		
		三至五年 未滿	-.020	.037	1.000	-.13	.09		
		七至九年 未滿	-.055	.031	.728	-.15	.04		
		九年以上	.088	.102	1.000	-.26	.44		
		七至九年 未滿	一年以下	.043	.030	.926	-.05	.13	
		七至九年 未滿		一至三年 未滿	.085	.033	.181	-.02	.19
三至五年 未滿	.034			.019	.728	-.02	.09		
五至七年 未滿	.055			.031	.728	-.04	.15		
九年以上	.143			.097	.933	-.20	.49		
九年以上				一年以下	-.100	.102	.998	-.45	.25
				一至三年 未滿	-.058	.103	1.000	-.41	.29
		三至五年 未滿	-.109	.099	.994	-.46	.24		
		五至七年 未滿	-.088	.102	1.000	-.44	.26		
		七至九年 未滿	-.143	.097	.933	-.49	.20		
		Dunnett T3 檢定	一年以下	一至三年 未滿	.042	.045	.998	-.09	.18
		Dunnett T3 檢定		三至五年 未滿	-.008	.036	1.000	-.12	.10
				五至七年 未滿	.012	.043	1.000	-.12	.14
七至九年 未滿	-.043			.030	.906	-.13	.05		

	九年以上	.100	.102	.992	-.24	.44
一至三年 未滿	一年以下	-.042	.045	.998	-.18	.09
	三至五年 未滿	-.050	.039	.954	-.17	.06
	五至七年 未滿	-.030	.045	1.000	-.17	.11
	七至九年 未滿	-.085	.033	.176	-.19	.02
	九年以上	.058	.103	1.000	-.29	.40
	三至五年 未滿	一年以下	.008	.036	1.000	-.10
一至三年 未滿		.050	.039	.954	-.06	.17
五至七年 未滿		.020	.037	1.000	-.09	.13
七至九年 未滿		-.034	.019	.710	-.09	.02
九年以上		.109	.099	.981	-.23	.45
五至七年 未滿		一年以下	-.012	.043	1.000	-.14
	一至三年 未滿	.030	.045	1.000	-.11	.17
	三至五年 未滿	-.020	.037	1.000	-.13	.09
	七至九年 未滿	-.055	.031	.700	-.15	.04
	九年以上	.088	.102	.998	-.26	.43
	七至九年 未滿	一年以下	.043	.030	.906	-.05
一至三年 未滿		.085	.033	.176	-.02	.19
三至五年 未滿		.034	.019	.710	-.02	.09
五至七年 未滿		.055	.031	.700	-.04	.15
九年以上		.143	.097	.865	-.20	.48
九年以上		一年以下	-.100	.102	.992	-.44
	一至三年 未滿	-.058	.103	1.000	-.40	.29
	三至五年 未滿	-.109	.099	.981	-.45	.23
	五至七年 未滿	-.088	.102	.998	-.43	.26
	七至九年 未滿	-.143	.097	.865	-.48	.20

Games-Howell 檢定	一年以下	一至三年未滿	.042	.045	.935	-.09	.17
		三至五年未滿	-.008	.036	1.000	-.11	.10
		五至七年未滿	.012	.043	1.000	-.11	.14
		七至九年未滿	-.043	.030	.709	-.13	.05
		九年以上	.100	.102	.915	-.23	.43
	一至三年未滿	一年以下	-.042	.045	.935	-.17	.09
		三至五年未滿	-.050	.039	.780	-.16	.06
		五至七年未滿	-.030	.045	.986	-.16	.10
		七至九年未滿	-.085	.033	.126	-.18	.01
		九年以上	.058	.103	.992	-.27	.39
	三至五年未滿	一年以下	.008	.036	1.000	-.10	.11
		一至三年未滿	.050	.039	.780	-.06	.16
		五至七年未滿	.020	.037	.993	-.09	.13
		七至九年未滿	-.034	.019	.502	-.09	.02
		九年以上	.109	.099	.874	-.22	.43
	五至七年未滿	一年以下	-.012	.043	1.000	-.14	.11
		一至三年未滿	.030	.045	.986	-.10	.16
		三至五年未滿	-.020	.037	.993	-.13	.09
		七至九年未滿	-.055	.031	.496	-.15	.04
		九年以上	.088	.102	.949	-.24	.42
	七至九年未滿	一年以下	.043	.030	.709	-.05	.13
		一至三年未滿	.085	.033	.126	-.01	.18
		三至五年未滿	.034	.019	.502	-.02	.09
		五至七年未滿	.055	.031	.496	-.04	.15
九年以上		.143	.097	.686	-.18	.46	
九年以上	一年以下	-.100	.102	.915	-.43	.23	

		一至三年未滿	-.058	.103	.992	-.39	.27
		三至五年未滿	-.109	.099	.874	-.43	.22
		五至七年未滿	-.088	.102	.949	-.42	.24
		七至九年未滿	-.143	.097	.686	-.46	.18
Dunnett C 檢定	一年以下	一至三年未滿	.042	.045		-.09	.17
		三至五年未滿	-.008	.036		-.11	.10
		五至七年未滿	.012	.043		-.12	.14
		七至九年未滿	-.043	.030		-.13	.05
		九年以上	.100	.102		-.23	.43
	一至三年未滿	一年以下	-.042	.045		-.17	.09
		三至五年未滿	-.050	.039		-.16	.06
		五至七年未滿	-.030	.045		-.16	.10
		七至九年未滿	-.085	.033		-.18	.01
		九年以上	.058	.103		-.28	.39
	三至五年未滿	一年以下	.008	.036		-.10	.11
		一至三年未滿	.050	.039		-.06	.16
		五至七年未滿	.020	.037		-.09	.13
		七至九年未滿	-.034	.019		-.09	.02
		九年以上	.109	.099		-.22	.44
	五至七年未滿	一年以下	-.012	.043		-.14	.12
		一至三年未滿	.030	.045		-.10	.16
		三至五年未滿	-.020	.037		-.13	.09
		七至九年未滿	-.055	.031		-.15	.04
		九年以上	.088	.102		-.25	.42
	七至九年	一年以下	.043	.030		-.05	.13

	未滿	一至三年未滿	.085	.033		-.01	.18	
		三至五年未滿	.034	.019		-.02	.09	
		五至七年未滿	.055	.031		-.04	.15	
		九年以上	.143	.097		-.18	.46	
		九年以上	一年以下	-.100	.102		-.43	.23
			一至三年未滿	-.058	.103		-.39	.28
			三至五年未滿	-.109	.099		-.44	.22
五至七年未滿	-.088		.102		-.42	.25		
七至九年未滿	-.143		.097		-.46	.18		
Dunnett t 檢定 (雙邊檢定) ^a	一年以下	九年以上	.100	.066	.294	-.06	.26	
	一至三年未滿	九年以上	.058	.064	.669	-.09	.21	
	三至五年未滿	九年以上	.109	.063	.199	-.04	.26	
	五至七年未滿	九年以上	.088	.065	.376	-.07	.24	
	七至九年未滿	九年以上	.143	.067	.090	-.02	.30	

*. 平均差異在 0.05 水準是顯著的。

a. Dunnett t 檢定將某一組別當成控制，並用來與所有其他組別做比較。

同質子集

海關關員會主動提供海運進口貨櫃走私情報給保三員警嗎？

從事海運進口貨櫃安全檢查的年資	個數	alpha = 0.05 的子集	
		1	2
Student-Newman-Keuls 多重比較法 ^{a,b}	九年以上	14	1.86
	一至三年未滿	71	1.92
	五至七年未滿	55	1.95
	一年以下	47	1.96
	三至五年未滿	88	1.97

	七至九年未滿 顯著性	43	2.00 .054	
Tukey HSD ^{a,b}	九年以上	14	1.86	
	一至三年未滿	71	1.92	
	五至七年未滿	55	1.95	
	一年以下	47	1.96	
	三至五年未滿	88	1.97	
	七至九年未滿	43	2.00	
	顯著性		.054	
Tukey B ^{a,b}	九年以上	14	1.86	
	一至三年未滿	71	1.92	
	五至七年未滿	55	1.95	
	一年以下	47	1.96	
	三至五年未滿	88	1.97	
	七至九年未滿	43	2.00	
Duncan 檢定 ^{a,b}	九年以上	14	1.86	
	一至三年未滿	71	1.92	1.92
	五至七年未滿	55	1.95	1.95
	一年以下	47	1.96	1.96
	三至五年未滿	88	1.97	1.97
	七至九年未滿	43	2.00	2.00
	顯著性		.053	.138
Scheffe 法 ^{a,b}	九年以上	14	1.86	
	一至三年未滿	71	1.92	
	五至七年未滿	55	1.95	
	一年以下	47	1.96	
	三至五年未滿	88	1.97	
	七至九年未滿	43	2.00	
	顯著性		.157	
Gabriel 檢定 ^{a,b}	九年以上	14	1.86	
	一至三年未滿	71	1.92	
	五至七年未滿	55	1.95	
	一年以下	47	1.96	
	三至五年未滿	88	1.97	
	七至九年未滿	43	2.00	
	顯著性		.070	
Ryan-Einot-Gabriel-Welsch F 值	九年以上	14	1.86	
	一至三年未滿	71	1.92	
	五至七年未滿	55	1.95	
	一年以下	47	1.96	
	三至五年未滿	88	1.97	

	七至九年未滿	43	2.00	
	顯著性		.216	
Ryan-Einot-Gabriel-Welsch 範圍	九年以上	14	1.86	
	一至三年未滿	71	1.92	
	五至七年未滿	55	1.95	
	一年以下	47	1.96	
	三至五年未滿	88	1.97	
	七至九年未滿	43	2.00	
	顯著性		.470	
Hochberg 檢定 ^{a,b}	九年以上	14	1.86	
	一至三年未滿	71	1.92	
	五至七年未滿	55	1.95	
	一年以下	47	1.96	
	三至五年未滿	88	1.97	
	七至九年未滿	43	2.00	
	顯著性		.070	
Waller-Duncan 檢定 ^{a,b,c,d}	九年以上	14		
	一至三年未滿	71		
	五至七年未滿	55		
	一年以下	47		
	三至五年未滿	88		
	七至九年未滿	43		

顯示的是同質子集中組別的平均數。

- a. 使用調和平均數樣本大小 = 37.596。
- b. 組別大小不相等。將使用組別大小的調和平均數。不保證型 I 的誤差水準。
- c. 型 1/型 2 誤差 Seriousness Ratio = 100。
- d. 沒有 $\alpha = 0.05$ 的同質子集。

平均數圖

均數
海關關員會主動提供海運進口貨櫃走私情報給保三員警嗎？的平

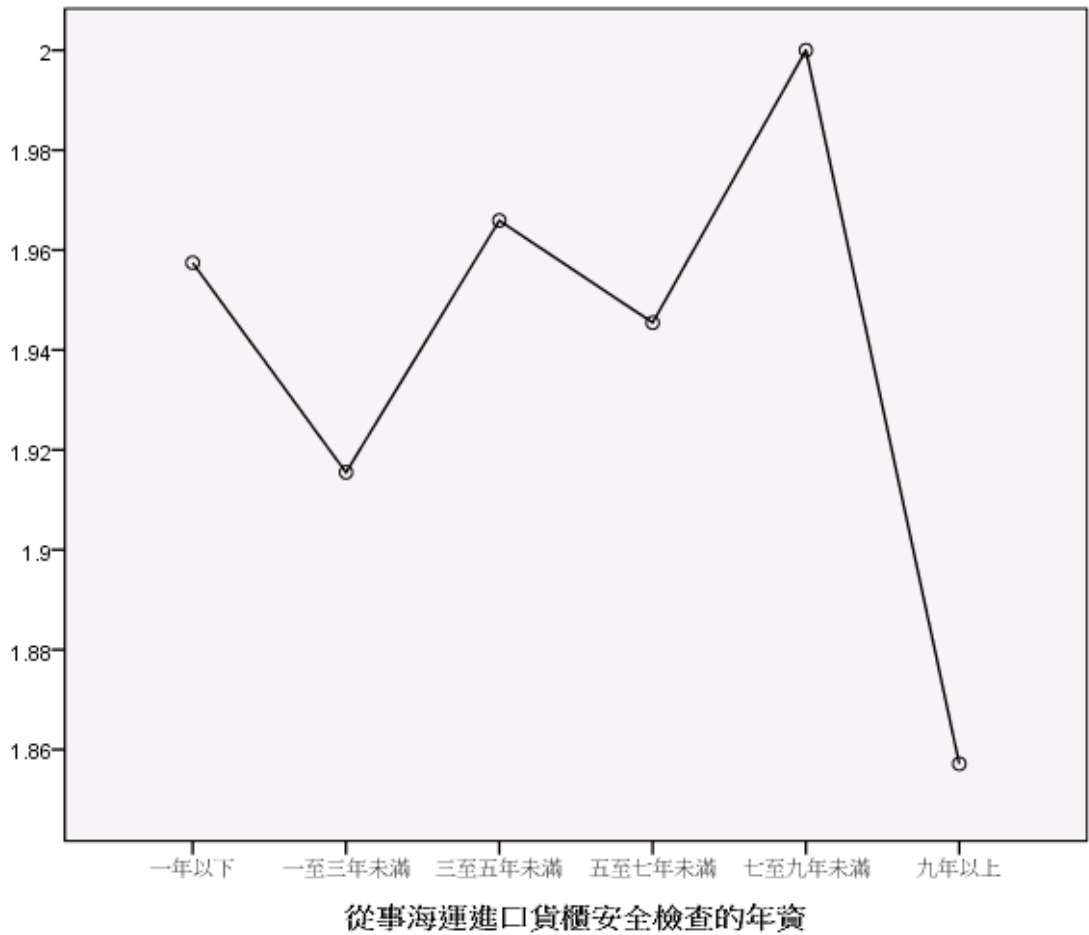

```

ONEWAY p19 BY p21
/POLYNOMIAL=1
/STATISTICS DESCRIPTIVES EFFECTS HOMOGENEITY BROWNFORSYTHE WELCH
/PLOT MEANS
/MISSING ANALYSIS
/POSTHOC=SNK TUKEY BTUKEY DUNCAN SCHEFFE LSD BONFERRONI SIDAK
GABRIEL FREGW QREGW GT2 T2 T3 GH C WALLER(100) DUNNETT ALPHA(0.05).

```

單因子

注意事項

建立的輸出		12-九月-2020:07 時 48 分 44 秒
說明		
輸入	資料	U:\03 架設網站\尚在編輯中期刊論文(等待上傳中)\01a1996_1.SAV
	作用中資料集	資料集 1
	過濾	<無>
	加權	<無>
	分割檔	<無>
	目前啟用的資料檔中之橫列	320
	N	
遺漏值處理	遺漏的定義	將使用者定義的遺漏值當做遺漏。
	使用的觀察值	各分析的統計量，都是以分析中所用任何變數之不具遺漏值的觀察值 為準。
語法		ONEWAY p19 BY p21 /POLYNOMIAL=1 /STATISTICS DESCRIPTIVES EFFECTS HOMOGENEITY BROWNFORSYTHE WELCH /PLOT MEANS /MISSING ANALYSIS /POSTHOC=SNK TUKEY BTUKEY DUNCAN SCHEFFE LSD BONFERRONI SIDAK GABRIEL FREGW QREGW GT2 T2 T3 GH C WALLER(100) DUNNETT ALPHA(0.05).
資源	處理器時間	00:00:01.685
	經過的時間	00:00:01.716

[資料集 1] U:\03 架設網站\尚在編輯中期刊論文(等待上傳中)\01a1996_1.SAV

描述性統計量

實施海運進口貨櫃安全檢查的警察機關與查緝進口貨櫃走私逃漏稅的海關，兩者在權責的劃分上，是否清楚？

	個數	平均數	標準差	標準誤	平均數的 95% 信賴區間	
					下界	上界
一年以下	46	3.57	.807	.119	3.33	3.80

一至三年未滿	71	3.37	1.256	.149	3.07	3.66
三至五年未滿	88	3.61	1.022	.109	3.40	3.83
五至七年未滿	55	3.45	1.199	.162	3.13	3.78
七至九年未滿	43	3.40	1.050	.160	3.07	3.72
九年以上	15	3.00	1.254	.324	2.31	3.69
總和	318	3.47	1.099	.062	3.34	3.59
模式 固定效果			1.099	.062	3.34	3.59
隨機效應				.065	3.30	3.63

描述性統計量

實施海運進口貨櫃安全檢查的警察機關與查緝進口貨櫃走私逃漏稅的海關，兩者在權責的劃分上，是否清楚？

	最小值	最大值	成份間變異數
一年以下	2	5	
一至三年未滿	1	5	
三至五年未滿	1	5	
五至七年未滿	1	5	
七至九年未滿	1	5	
九年以上	2	5	
總和	1	5	
模式 隨機效應			.002

變異數同質性檢定

實施海運進口貨櫃安全檢查的警察機關與查緝進口貨櫃走私逃漏稅的海關，兩者在權責的劃分上，是否清楚？

Levene 統計量	分子自由度	分母自由度	顯著性
3.717	5	312	.003

ANOVA

實施海運進口貨櫃安全檢查的警察機關與查緝進口貨櫃走私逃漏稅的海關，兩者在權責的劃分上，是否清楚？

	平方和	自由度	平均平方和	F	顯著性
組間 (組合)	6.557	5	1.311	1.087	.368
一次項 未加權	3.260	1	3.260	2.701	.101
加權	1.434	1	1.434	1.188	.277
離差	5.123	4	1.281	1.061	.376
組內	376.562	312	1.207		
總和	383.119	317			

均等平均數的 Robust 檢定

實施海運進口貨櫃安全檢查的警察機關與查緝進口貨櫃走私逃漏稅的海關，兩者在權責的劃分上，是否清楚？

	統計量 ^a	分子自由度	分母自由度	Sig.
Welch	.985	5	91.912	.432
Brown-Forsythe	1.061	5	157.135	.384

a. 漸近的 F 分配。

Post Hoc 檢定

多重比較

依變數: 實施海運進口貨櫃安全檢查的警察機關與查緝進口貨櫃走私逃漏稅的海關，兩者在權責的劃分上，是否清楚？

	(I) 從事海運進口貨櫃安全檢查的年資	(J) 從事海運進口貨櫃安全檢查的年資	平均差異 (I-J)	標準誤	顯著性	95% 信賴區間		
						下界	上界	
Tukey HSD	一年以下	一至三年未滿	.199	.208	.931	-.40	.80	
		三至五年未滿	-.048	.200	1.000	-.62	.52	
		五至七年未滿	.111	.220	.996	-.52	.74	
		七至九年未滿	.170	.233	.978	-.50	.84	
		九年以上	.565	.327	.513	-.37	1.50	
		一至三年未滿	一年以下	-.199	.208	.931	-.80	.40
	一至三年未滿	三至五年未滿	-.247	.175	.720	-.75	.26	
		五至七年未滿	-.088	.197	.998	-.65	.48	
		七至九年未滿	-.029	.212	1.000	-.64	.58	
		九年以上	.366	.312	.849	-.53	1.26	
		三至五年未滿	一年以下	.048	.200	1.000	-.52	.62
			一至三年未滿	.247	.175	.720	-.26	.75
五至七年未滿	.159		.189	.959	-.38	.70		

		七至九年 未滿	.218	.204	.894	-.37	.80
		九年以上	.614	.307	.345	-.27	1.49
五至七年 未滿		一年以下	-.111	.220	.996	-.74	.52
		一至三年 未滿	.088	.197	.998	-.48	.65
		三至五年 未滿	-.159	.189	.959	-.70	.38
		七至九年 未滿	.059	.224	1.000	-.58	.70
		九年以上	.455	.320	.715	-.46	1.37
七至九年 未滿		一年以下	-.170	.233	.978	-.84	.50
		一至三年 未滿	.029	.212	1.000	-.58	.64
		三至五年 未滿	-.218	.204	.894	-.80	.37
		五至七年 未滿	-.059	.224	1.000	-.70	.58
		九年以上	.395	.329	.837	-.55	1.34
九年以上		一年以下	-.565	.327	.513	-1.50	.37
		一至三年 未滿	-.366	.312	.849	-1.26	.53
		三至五年 未滿	-.614	.307	.345	-1.49	.27
		五至七年 未滿	-.455	.320	.715	-1.37	.46
		七至九年 未滿	-.395	.329	.837	-1.34	.55
Scheffe 法	一年以下	一至三年 未滿	.199	.208	.969	-.50	.90
		三至五年 未滿	-.048	.200	1.000	-.72	.62
		五至七年 未滿	.111	.220	.998	-.62	.85
		七至九年 未滿	.170	.233	.991	-.61	.95
		九年以上	.565	.327	.701	-.53	1.66
一至三年 未滿	一年以下	一年以下	-.199	.208	.969	-.90	.50
		三至五年 未滿	-.247	.175	.850	-.83	.34

		五至七年 未滿	-.088	.197	.999	-.75	.57
		七至九年 未滿	-.029	.212	1.000	-.74	.68
		九年以上	.366	.312	.927	-.68	1.41
三至五年 未滿		一年以下	.048	.200	1.000	-.62	.72
		一至三年 未滿	.247	.175	.850	-.34	.83
		五至七年 未滿	.159	.189	.982	-.47	.79
		七至九年 未滿	.218	.204	.950	-.47	.90
		九年以上	.614	.307	.551	-.41	1.64
五至七年 未滿		一年以下	-.111	.220	.998	-.85	.62
		一至三年 未滿	.088	.197	.999	-.57	.75
		三至五年 未滿	-.159	.189	.982	-.79	.47
		七至九年 未滿	.059	.224	1.000	-.69	.81
		九年以上	.455	.320	.846	-.62	1.53
七至九年 未滿		一年以下	-.170	.233	.991	-.95	.61
		一至三年 未滿	.029	.212	1.000	-.68	.74
		三至五年 未滿	-.218	.204	.950	-.90	.47
		五至七年 未滿	-.059	.224	1.000	-.81	.69
		九年以上	.395	.329	.919	-.71	1.50
九年以上		一年以下	-.565	.327	.701	-1.66	.53
		一至三年 未滿	-.366	.312	.927	-1.41	.68
		三至五年 未滿	-.614	.307	.551	-1.64	.41
		五至七年 未滿	-.455	.320	.846	-1.53	.62
		七至九年 未滿	-.395	.329	.919	-1.50	.71
LSD	一年以下	一至三年 未滿	.199	.208	.339	-.21	.61
		三至五年 未滿	-.048	.200	.809	-.44	.34

	五至七年 未滿	.111	.220	.614	-.32	.54
	七至九年 未滿	.170	.233	.467	-.29	.63
	九年以上	.565	.327	.085	-.08	1.21
一至三年 未滿	一年以下	-.199	.208	.339	-.61	.21
	三至五年 未滿	-.247	.175	.159	-.59	.10
	五至七年 未滿	-.088	.197	.655	-.48	.30
	七至九年 未滿	-.029	.212	.891	-.45	.39
	九年以上	.366	.312	.242	-.25	.98
三至五年 未滿	一年以下	.048	.200	.809	-.34	.44
	一至三年 未滿	.247	.175	.159	-.10	.59
	五至七年 未滿	.159	.189	.400	-.21	.53
	七至九年 未滿	.218	.204	.286	-.18	.62
	九年以上	.614*	.307	.046	.01	1.22
五至七年 未滿	一年以下	-.111	.220	.614	-.54	.32
	一至三年 未滿	.088	.197	.655	-.30	.48
	三至五年 未滿	-.159	.189	.400	-.53	.21
	七至九年 未滿	.059	.224	.791	-.38	.50
	九年以上	.455	.320	.156	-.18	1.08
七至九年 未滿	一年以下	-.170	.233	.467	-.63	.29
	一至三年 未滿	.029	.212	.891	-.39	.45
	三至五年 未滿	-.218	.204	.286	-.62	.18
	五至七年 未滿	-.059	.224	.791	-.50	.38
	九年以上	.395	.329	.231	-.25	1.04
九年以上	一年以下	-.565	.327	.085	-1.21	.08
	一至三年 未滿	-.366	.312	.242	-.98	.25
	三至五年 未滿	-.614*	.307	.046	-1.22	-.01

		五至七年 未滿	-.455	.320	.156	-1.08	.18	
		七至九年 未滿	-.395	.329	.231	-1.04	.25	
Bonferroni 法	一年以下	一至三年 未滿	.199	.208	1.000	-.42	.81	
		三至五年 未滿	-.048	.200	1.000	-.64	.54	
		五至七年 未滿	.111	.220	1.000	-.54	.76	
		七至九年 未滿	.170	.233	1.000	-.52	.86	
		九年以上	.565	.327	1.000	-.40	1.53	
		一至三年 未滿	一年以下	-.199	.208	1.000	-.81	.42
			三至五年 未滿	-.247	.175	1.000	-.77	.27
			五至七年 未滿	-.088	.197	1.000	-.67	.50
	七至九年 未滿		-.029	.212	1.000	-.66	.60	
	九年以上		.366	.312	1.000	-.56	1.29	
	三至五年 未滿	一年以下	.048	.200	1.000	-.54	.64	
		一至三年 未滿	.247	.175	1.000	-.27	.77	
		五至七年 未滿	.159	.189	1.000	-.40	.72	
		七至九年 未滿	.218	.204	1.000	-.39	.82	
		九年以上	.614	.307	.696	-.29	1.52	
	五至七年 未滿	一年以下	-.111	.220	1.000	-.76	.54	
		一至三年 未滿	.088	.197	1.000	-.50	.67	
		三至五年 未滿	-.159	.189	1.000	-.72	.40	
		七至九年 未滿	.059	.224	1.000	-.60	.72	
		九年以上	.455	.320	1.000	-.49	1.40	
	七至九年 未滿	一年以下	-.170	.233	1.000	-.86	.52	
		一至三年 未滿	.029	.212	1.000	-.60	.66	
		三至五年 未滿	-.218	.204	1.000	-.82	.39	

		五至七年 未滿	-.059	.224	1.000	-.72	.60
		九年以上	.395	.329	1.000	-.58	1.37
	九年以上	一年以下	-.565	.327	1.000	-1.53	.40
		一至三年 未滿	-.366	.312	1.000	-1.29	.56
		三至五年 未滿	-.614	.307	.696	-1.52	.29
		五至七年 未滿	-.455	.320	1.000	-1.40	.49
		七至九年 未滿	-.395	.329	1.000	-1.37	.58
Sidak 檢定	一年以下	一至三年 未滿	.199	.208	.998	-.41	.81
		三至五年 未滿	-.048	.200	1.000	-.64	.54
		五至七年 未滿	.111	.220	1.000	-.54	.76
		七至九年 未滿	.170	.233	1.000	-.52	.86
		九年以上	.565	.327	.734	-.40	1.53
	一至三年 未滿	一年以下	-.199	.208	.998	-.81	.41
		三至五年 未滿	-.247	.175	.926	-.76	.27
		五至七年 未滿	-.088	.197	1.000	-.67	.49
		七至九年 未滿	-.029	.212	1.000	-.66	.60
		九年以上	.366	.312	.984	-.55	1.29
	三至五年 未滿	一年以下	.048	.200	1.000	-.54	.64
		一至三年 未滿	.247	.175	.926	-.27	.76
		五至七年 未滿	.159	.189	1.000	-.40	.72
		七至九年 未滿	.218	.204	.994	-.38	.82
		九年以上	.614	.307	.510	-.29	1.52
	五至七年 未滿	一年以下	-.111	.220	1.000	-.76	.54
		一至三年 未滿	.088	.197	1.000	-.49	.67
		三至五年 未滿	-.159	.189	1.000	-.72	.40

		七至九年 未滿	.059	.224	1.000	-.60	.72
		九年以上	.455	.320	.922	-.49	1.40
七至九年 未滿		一年以下	-.170	.233	1.000	-.86	.52
		一至三年 未滿	.029	.212	1.000	-.60	.66
		三至五年 未滿	-.218	.204	.994	-.82	.38
		五至七年 未滿	-.059	.224	1.000	-.72	.60
		九年以上	.395	.329	.981	-.58	1.37
九年以上		一年以下	-.565	.327	.734	-1.53	.40
		一至三年 未滿	-.366	.312	.984	-1.29	.55
		三至五年 未滿	-.614	.307	.510	-1.52	.29
		五至七年 未滿	-.455	.320	.922	-1.40	.49
		七至九年 未滿	-.395	.329	.981	-1.37	.58
Gabriel 檢定	一年以下	一至三年 未滿	.199	.208	.998	-.41	.81
		三至五年 未滿	-.048	.200	1.000	-.63	.53
		五至七年 未滿	.111	.220	1.000	-.54	.76
		七至九年 未滿	.170	.233	1.000	-.52	.86
		九年以上	.565	.327	.678	-.36	1.49
	一至三年 未滿	一年以下	-.199	.208	.998	-.81	.41
		三至五年 未滿	-.247	.175	.922	-.76	.27
		五至七年 未滿	-.088	.197	1.000	-.67	.49
		七至九年 未滿	-.029	.212	1.000	-.65	.59
		九年以上	.366	.312	.970	-.50	1.23
	三至五年 未滿	一年以下	.048	.200	1.000	-.53	.63
		一至三年 未滿	.247	.175	.922	-.27	.76
		五至七年 未滿	.159	.189	.999	-.39	.71

		七至九年 未滿	.218	.204	.992	-.38	.81
		九年以上	.614	.307	.374	-.22	1.45
五至七年 未滿		一年以下	-.111	.220	1.000	-.76	.54
		一至三年 未滿	.088	.197	1.000	-.49	.67
		三至五年 未滿	-.159	.189	.999	-.71	.39
		七至九年 未滿	.059	.224	1.000	-.60	.72
		九年以上	.455	.320	.888	-.45	1.36
七至九年 未滿		一年以下	-.170	.233	1.000	-.86	.52
		一至三年 未滿	.029	.212	1.000	-.59	.65
		三至五年 未滿	-.218	.204	.992	-.81	.38
		五至七年 未滿	-.059	.224	1.000	-.72	.60
		九年以上	.395	.329	.973	-.55	1.34
九年以上		一年以下	-.565	.327	.678	-1.49	.36
		一至三年 未滿	-.366	.312	.970	-1.23	.50
		三至五年 未滿	-.614	.307	.374	-1.45	.22
		五至七年 未滿	-.455	.320	.888	-1.36	.45
		七至九年 未滿	-.395	.329	.973	-1.34	.55
Hochberg 檢定	一年以下	一至三年 未滿	.199	.208	.998	-.41	.81
		三至五年 未滿	-.048	.200	1.000	-.64	.54
		五至七年 未滿	.111	.220	1.000	-.54	.76
		七至九年 未滿	.170	.233	1.000	-.52	.86
		九年以上	.565	.327	.729	-.40	1.53
	一至三年 未滿	一年以下	-.199	.208	.998	-.81	.41
		三至五年 未滿	-.247	.175	.922	-.76	.27
		五至七年 未滿	-.088	.197	1.000	-.67	.49

		七至九年 未滿	-.029	.212	1.000	-.66	.60
		九年以上	.366	.312	.983	-.55	1.29
三至五年 未滿		一年以下	.048	.200	1.000	-.54	.64
		一至三年 未滿	.247	.175	.922	-.27	.76
		五至七年 未滿	.159	.189	.999	-.40	.72
		七至九年 未滿	.218	.204	.993	-.38	.82
		九年以上	.614	.307	.505	-.29	1.52
五至七年 未滿		一年以下	-.111	.220	1.000	-.76	.54
		一至三年 未滿	.088	.197	1.000	-.49	.67
		三至五年 未滿	-.159	.189	.999	-.72	.40
		七至九年 未滿	.059	.224	1.000	-.60	.72
		九年以上	.455	.320	.919	-.49	1.40
七至九年 未滿		一年以下	-.170	.233	1.000	-.86	.52
		一至三年 未滿	.029	.212	1.000	-.60	.66
		三至五年 未滿	-.218	.204	.993	-.82	.38
		五至七年 未滿	-.059	.224	1.000	-.72	.60
		九年以上	.395	.329	.979	-.58	1.37
九年以上		一年以下	-.565	.327	.729	-1.53	.40
		一至三年 未滿	-.366	.312	.983	-1.29	.55
		三至五年 未滿	-.614	.307	.505	-1.52	.29
		五至七年 未滿	-.455	.320	.919	-1.40	.49
		七至九年 未滿	-.395	.329	.979	-1.37	.58
Tamhane 檢定	一年以下	一至三年 未滿	.199	.191	.995	-.37	.77
		三至五年 未滿	-.048	.161	1.000	-.53	.43
		五至七年 未滿	.111	.201	1.000	-.49	.71

	七至九年 未滿	.170	.199	.999	-.43	.77
	九年以上	.565	.345	.850	-.60	1.73
一至三年 未滿	一年以下	-.199	.191	.995	-.77	.37
	三至五年 未滿	-.247	.185	.951	-.80	.30
	五至七年 未滿	-.088	.220	1.000	-.75	.57
	七至九年 未滿	-.029	.219	1.000	-.69	.63
	九年以上	.366	.356	.997	-.81	1.55
三至五年 未滿	一年以下	.048	.161	1.000	-.43	.53
	一至三年 未滿	.247	.185	.951	-.30	.80
	五至七年 未滿	.159	.195	1.000	-.43	.74
	七至九年 未滿	.218	.194	.990	-.37	.80
	九年以上	.614	.342	.756	-.54	1.77
五至七年 未滿	一年以下	-.111	.201	1.000	-.71	.49
	一至三年 未滿	.088	.220	1.000	-.57	.75
	三至五年 未滿	-.159	.195	1.000	-.74	.43
	七至九年 未滿	.059	.228	1.000	-.62	.74
	九年以上	.455	.362	.977	-.74	1.64
七至九年 未滿	一年以下	-.170	.199	.999	-.77	.43
	一至三年 未滿	.029	.219	1.000	-.63	.69
	三至五年 未滿	-.218	.194	.990	-.80	.37
	五至七年 未滿	-.059	.228	1.000	-.74	.62
	九年以上	.395	.361	.994	-.79	1.58
九年以上	一年以下	-.565	.345	.850	-1.73	.60
	一至三年 未滿	-.366	.356	.997	-1.55	.81
	三至五年 未滿	-.614	.342	.756	-1.77	.54
	五至七年 未滿	-.455	.362	.977	-1.64	.74

		七至九年 未滿	-.395	.361	.994	-1.58	.79
Dunnett T3 檢定	一年以下	一至三年 未滿	.199	.191	.994	-.37	.77
		三至五年 未滿	-.048	.161	1.000	-.53	.43
		五至七年 未滿	.111	.201	1.000	-.49	.71
		七至九年 未滿	.170	.199	.999	-.43	.77
		九年以上	.565	.345	.779	-.58	1.71
		一至三年 未滿	一年以下	-.199	.191	.994	-.77
	一至三年 未滿	三至五年 未滿	-.247	.185	.946	-.80	.30
		五至七年 未滿	-.088	.220	1.000	-.74	.57
		七至九年 未滿	-.029	.219	1.000	-.68	.63
		九年以上	.366	.356	.991	-.80	1.53
	三至五年 未滿	一年以下	.048	.161	1.000	-.43	.53
		一至三年 未滿	.247	.185	.946	-.30	.80
		五至七年 未滿	.159	.195	1.000	-.42	.74
		七至九年 未滿	.218	.194	.987	-.36	.80
		九年以上	.614	.342	.675	-.53	1.75
	五至七年 未滿	一年以下	-.111	.201	1.000	-.71	.49
		一至三年 未滿	.088	.220	1.000	-.57	.74
		三至五年 未滿	-.159	.195	1.000	-.74	.42
		七至九年 未滿	.059	.228	1.000	-.62	.74
		九年以上	.455	.362	.955	-.72	1.63
七至九年 未滿	一年以下	-.170	.199	.999	-.77	.43	
	一至三年 未滿	.029	.219	1.000	-.63	.68	
	三至五年 未滿	-.218	.194	.987	-.80	.36	
	五至七年 未滿	-.059	.228	1.000	-.74	.62	
	九年以上						

		九年以上	.395	.361	.985	-.78	1.57
	九年以上	一年以下	-.565	.345	.779	-1.71	.58
		一至三年 未滿	-.366	.356	.991	-1.53	.80
		三至五年 未滿	-.614	.342	.675	-1.75	.53
		五至七年 未滿	-.455	.362	.955	-1.63	.72
		七至九年 未滿	-.395	.361	.985	-1.57	.78
Games-Howell 檢定	一年以下	一至三年 未滿	.199	.191	.902	-.35	.75
		三至五年 未滿	-.048	.161	1.000	-.52	.42
		五至七年 未滿	.111	.201	.994	-.47	.69
		七至九年 未滿	.170	.199	.957	-.41	.75
		九年以上	.565	.345	.585	-.53	1.66
	一至三年 未滿	一年以下	-.199	.191	.902	-.75	.35
		三至五年 未滿	-.247	.185	.762	-.78	.29
		五至七年 未滿	-.088	.220	.999	-.73	.55
		七至九年 未滿	-.029	.219	1.000	-.66	.61
		九年以上	.366	.356	.903	-.75	1.48
	三至五年 未滿	一年以下	.048	.161	1.000	-.42	.52
		一至三年 未滿	.247	.185	.762	-.29	.78
		五至七年 未滿	.159	.195	.964	-.41	.73
		七至九年 未滿	.218	.194	.869	-.35	.78
		九年以上	.614	.342	.493	-.48	1.70
	五至七年 未滿	一年以下	-.111	.201	.994	-.69	.47
		一至三年 未滿	.088	.220	.999	-.55	.73
		三至五年 未滿	-.159	.195	.964	-.73	.41
		七至九年 未滿	.059	.228	1.000	-.60	.72

		九年以上	.455	.362	.804	-.67	1.58
	七至九年未滿	一年以下	-.170	.199	.957	-.75	.41
		一至三年未滿	.029	.219	1.000	-.61	.66
		三至五年未滿	-.218	.194	.869	-.78	.35
		五至七年未滿	-.059	.228	1.000	-.72	.60
		九年以上	.395	.361	.878	-.73	1.52
	九年以上	一年以下	-.565	.345	.585	-1.66	.53
		一至三年未滿	-.366	.356	.903	-1.48	.75
		三至五年未滿	-.614	.342	.493	-1.70	.48
		五至七年未滿	-.455	.362	.804	-1.58	.67
		七至九年未滿	-.395	.361	.878	-1.52	.73
Dunnett C 檢定	一年以下	一至三年未滿	.199	.191		-.36	.76
		三至五年未滿	-.048	.161		-.52	.43
		五至七年未滿	.111	.201		-.48	.71
		七至九年未滿	.170	.199		-.42	.76
		九年以上	.565	.345		-.55	1.68
	一至三年未滿	一年以下	-.199	.191		-.76	.36
		三至五年未滿	-.247	.185		-.79	.29
		五至七年未滿	-.088	.220		-.74	.56
		七至九年未滿	-.029	.219		-.68	.62
		九年以上	.366	.356		-.78	1.51
	三至五年未滿	一年以下	.048	.161		-.43	.52
		一至三年未滿	.247	.185		-.29	.79
		五至七年未滿	.159	.195		-.41	.73
		七至九年未滿	.218	.194		-.36	.79

		九年以上	.614	.342		-.49	1.72	
五至七年 未滿		一年以下	-.111	.201		-.71	.48	
		一至三年 未滿	.088	.220		-.56	.74	
		三至五年 未滿	-.159	.195		-.73	.41	
		七至九年 未滿	.059	.228		-.62	.73	
		九年以上	.455	.362		-.71	1.62	
		七至九年 未滿	一年以下	-.170	.199		-.76	.42
七至九年 未滿		一至三年 未滿	.029	.219		-.62	.68	
		三至五年 未滿	-.218	.194		-.79	.36	
		五至七年 未滿	-.059	.228		-.73	.62	
		九年以上	.395	.361		-.77	1.56	
九年以上		一年以下	-.565	.345		-1.68	.55	
		一至三年 未滿	-.366	.356		-1.51	.78	
		三至五年 未滿	-.614	.342		-1.72	.49	
		五至七年 未滿	-.455	.362		-1.62	.71	
		七至九年 未滿	-.395	.361		-1.56	.77	
		Dunnett t 檢定 (雙 邊檢定) ^a	一年以下	九年以上	.565	.327	.204	-.22
Dunnett t 檢定 (雙 邊檢定) ^a		一至三年 未滿	九年以上	.366	.312	.495	-.38	1.11
		三至五年 未滿	九年以上	.614	.307	.121	-.12	1.35
		五至七年 未滿	九年以上	.455	.320	.345	-.31	1.22
		七至九年 未滿	九年以上	.395	.329	.477	-.39	1.18

*. 平均差異在 0.05 水準是顯著的。

a. Dunnett t 檢定將某一組別當成控制，並用來與所有其他組別做比較。

同質子集

實施海運進口貨櫃安全檢查的警察機關與查緝進口貨櫃走私逃漏稅的海關，兩者在權責的劃分上，是否清楚？

從事海運進口貨櫃安全檢查的年資	個數	alpha = 0.05 的子集		
		1	2	
Student-Newman-Keuls 多重比較法 ^{a,b}	九年以上	15	3.00	
	一至三年未滿	71	3.37	
	七至九年未滿	43	3.40	
	五至七年未滿	55	3.45	
	一年以下	46	3.57	
	三至五年未滿	88	3.61	
	顯著性		.141	
Tukey HSD ^{a,b}	九年以上	15	3.00	
	一至三年未滿	71	3.37	
	七至九年未滿	43	3.40	
	五至七年未滿	55	3.45	
	一年以下	46	3.57	
	三至五年未滿	88	3.61	
	顯著性		.141	
Tukey B ^{a,b}	九年以上	15	3.00	
	一至三年未滿	71	3.37	
	七至九年未滿	43	3.40	
	五至七年未滿	55	3.45	
	一年以下	46	3.57	
	三至五年未滿	88	3.61	
	顯著性		.098	.388
Duncan 檢定 ^{a,b}	九年以上	15	3.00	
	一至三年未滿	71	3.37	3.37
	七至九年未滿	43	3.40	3.40
	五至七年未滿	55	3.45	3.45
	一年以下	46		3.57
	三至五年未滿	88		3.61
	顯著性		.098	.388
Scheffe 法 ^{a,b}	九年以上	15	3.00	
	一至三年未滿	71	3.37	
	七至九年未滿	43	3.40	
	五至七年未滿	55	3.45	
	一年以下	46	3.57	
	三至五年未滿	88	3.61	
	顯著性		.306	
Gabriel 檢定 ^{a,b}	九年以上	15	3.00	
	一至三年未滿	71	3.37	

	七至九年未滿	43	3.40	
	五至七年未滿	55	3.45	
	一年以下	46	3.57	
	三至五年未滿	88	3.61	
	顯著性		.197	
Ryan-Einot-Gabriel-Welsch F 值	九年以上	15	3.00	
	一至三年未滿	71	3.37	
	七至九年未滿	43	3.40	
	五至七年未滿	55	3.45	
	一年以下	46	3.57	
	三至五年未滿	88	3.61	
	顯著性		.368	
Ryan-Einot-Gabriel-Welsch 範圍	九年以上	15	3.00	
	一至三年未滿	71	3.37	
	七至九年未滿	43	3.40	
	五至七年未滿	55	3.45	
	一年以下	46	3.57	
	三至五年未滿	88	3.61	
	顯著性		.645	
Hochberg 檢定 ^{a,b}	九年以上	15	3.00	
	一至三年未滿	71	3.37	
	七至九年未滿	43	3.40	
	五至七年未滿	55	3.45	
	一年以下	46	3.57	
	三至五年未滿	88	3.61	
	顯著性		.197	
Waller-Duncan 檢定 ^{a,b,c,d}	九年以上	15		
	一至三年未滿	71		
	七至九年未滿	43		
	五至七年未滿	55		
	一年以下	46		
	三至五年未滿	88		

顯示的是同質子集中組別的平均數。

- 使用調和平均數樣本大小 = 38.637。
- 組別大小不相等。將使用組別大小的調和平均數。不保證型 I 的誤差水準。
- 型 1/型 2 誤差 Seriousness Ratio = 100。
- 沒有 $\alpha = 0.05$ 的同質子集。

平均數圖

稅的海關，兩者在權責的劃分上，是否清楚的平均數
 實施海運進口貨櫃安全檢查的警察機關與查緝進口貨櫃走私逃漏

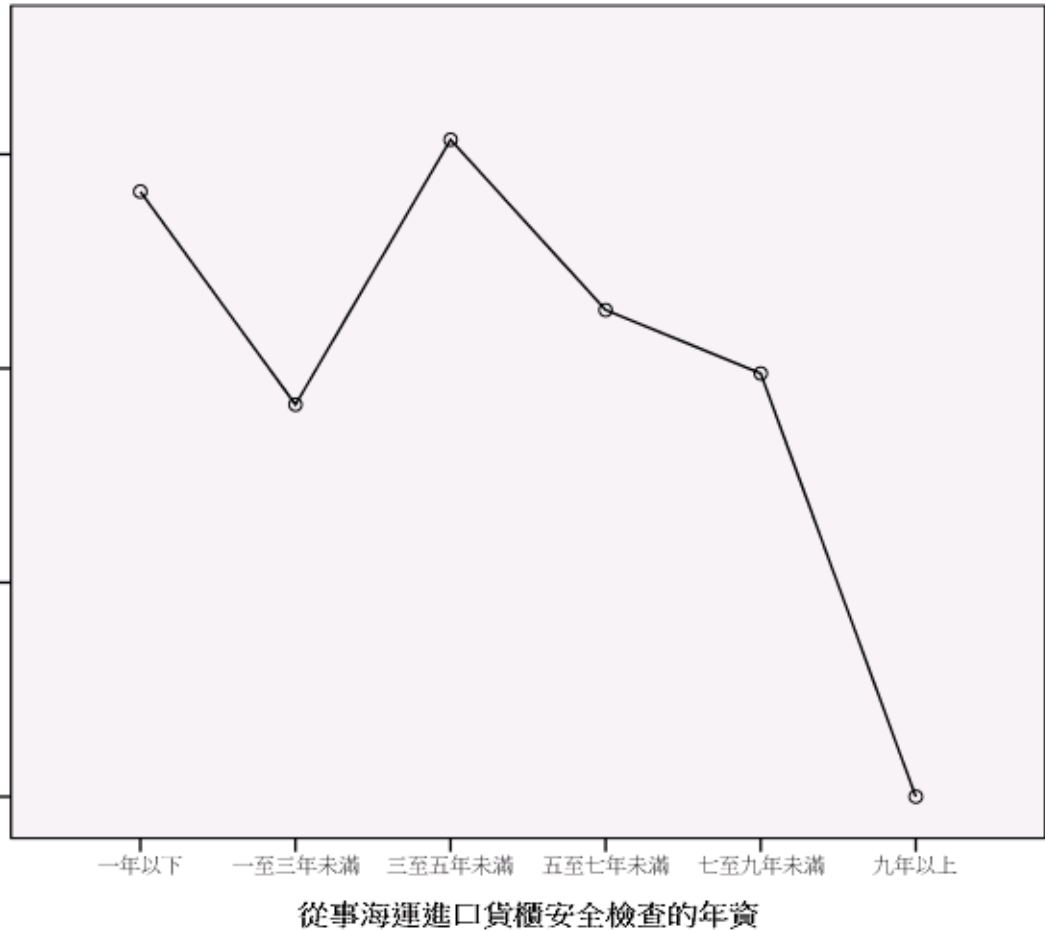

```

ONEWAY p20 BY p21
  /POLYNOMIAL=1
  /STATISTICS DESCRIPTIVES EFFECTS HOMOGENEITY BROWNFORSYTHE WELCH
  /PLOT MEANS
  /MISSING ANALYSIS
  /POSTHOC=SNK TUKEY BTUKEY DUNCAN SCHEFFE LSD BONFERRONI SIDAK
  GABRIEL FREGW QREGW GT2 T2 T3 GH C WALLER(100) DUNNETT ALPHA(0.05).
    
```

單因子

注意事項

建立的輸出
說明

12-九月-2020:07 時 50 分 16 秒

輸入	資料	U:\03 架設網站\尚在編輯中期刊論文(等待上傳中)\01a1996_1.SAV	
	作用中資料集	資料集 1	
	過濾	<無>	
	加權	<無>	
	分割檔	<無>	
	目前啟用的資料檔中之橫列 N		320
遺漏值處理	遺漏的定義	將使用者定義的遺漏值當做遺漏。	
	使用的觀察值	各分析的統計量，都是以分析中所用任何變數之不具遺漏值的觀察值 為準。	
語法		ONEWAY p20 BY p21 /POLYNOMIAL=1 /STATISTICS DESCRIPTIVES EFFECTS HOMOGENEITY BROWNFORSYTHE WELCH /PLOT MEANS /MISSING ANALYSIS /POSTHOC=SNK TUKEY BTUKEY DUNCAN SCHEFFE LSD BONFERRONI SIDAK GABRIEL FREGW QREGW GT2 T2 T3 GH C WALLER(100) DUNNETT ALPHA(0.05).	
資源	處理器時間		00:00:01.529
	經過的時間		00:00:01.513

[資料集 1] U:\03 架設網站\尚在編輯中期刊論文(等待上傳中)\01a1996_1.SAV

描述性統計量

.假若重新選擇服務單位（指警政署所屬各級警察機關），您會選擇保三嗎？

	個數	平均數	標準差	標準誤	平均數的 95% 信賴區間	
					下界	上界
一年以下	46	1.33	.474	.070	1.19	1.47
一至三年未滿	70	1.39	.490	.059	1.27	1.50
三至五年未滿	84	1.38	.489	.053	1.27	1.49
五至七年未滿	53	1.43	.500	.069	1.30	1.57
七至九年未滿	41	1.32	.471	.074	1.17	1.47
九年以上	15	1.20	.414	.107	.97	1.43
總和	309	1.37	.482	.027	1.31	1.42

模式	固定效果			.483	.027	1.31	1.42
	隨機效應				.027 ^a	1.30 ^a	1.44 ^a

a. 警告：成份間變異數為負的。它在計算此隨機效應測量時將被置換成 0.0。

描述性統計量

.假若重新選擇服務單位（指警政署所屬各級警察機關），您會選擇保三嗎？

	最小值	最大值	成份間變異數
一年以下	1	2	
一至三年未滿	1	2	
三至五年未滿	1	2	
五至七年未滿	1	2	
七至九年未滿	1	2	
九年以上	1	2	
總和	1	2	
模式	隨機效應		-.001

變異數同質性檢定

.假若重新選擇服務單位（指警政署所屬各級警察機關），您會選擇保三嗎？

Levene 統計量	分子自由度	分母自由度	顯著性
4.622	5	303	.000

ANOVA

.假若重新選擇服務單位（指警政署所屬各級警察機關），您會選擇保三嗎？

	平方和	自由度	平均平方和	F	顯著性
組間 (組合)	.876	5	.175	.749	.587
一次項 未加權	.237	1	.237	1.014	.315
加權	.052	1	.052	.220	.639
離差	.824	4	.206	.882	.475
組內	70.801	303	.234		
總和	71.676	308			

均等平均數的 Robust 檢定

.假若重新選擇服務單位（指警政署所屬各級警察機關），您會選擇保三嗎？

	統計量 ^a	分子自由度	分母自由度	Sig.
Welch	.840	5	92.751	.525

Brown-Forsythe	.786	5	232.749	.561
----------------	------	---	---------	------

a. 漸近的 F 分配。

Post Hoc 檢定

多重比較

依變數: 假若重新選擇服務單位 (指警政署所屬各級警察機關), 您會選擇保三嗎?

	(I) 從事海運進口貨 櫃安全檢查的年資	(J) 從事海運進口貨 櫃安全檢查的年資	平均差異 (I-J)	標準誤	顯著性	95% 信賴區間	
						下界	上界
Tukey HSD	一年以下	一至三年 未滿	-.060	.092	.987	-.32	.20
		三至五年 未滿	-.055	.089	.990	-.31	.20
		五至七年 未滿	-.108	.097	.878	-.39	.17
		七至九年 未滿	.009	.104	1.000	-.29	.31
		九年以上	.126	.144	.952	-.29	.54
	一至三年 未滿	一年以下	.060	.092	.987	-.20	.32
		三至五年 未滿	.005	.078	1.000	-.22	.23
		五至七年 未滿	-.048	.088	.994	-.30	.20
		七至九年 未滿	.069	.095	.979	-.20	.34
		九年以上	.186	.138	.756	-.21	.58
	三至五年 未滿	一年以下	.055	.089	.990	-.20	.31
		一至三年 未滿	-.005	.078	1.000	-.23	.22
		五至七年 未滿	-.053	.085	.989	-.30	.19
		七至九年 未滿	.064	.092	.983	-.20	.33
		九年以上	.181	.135	.765	-.21	.57
	五至七年 未滿	一年以下	.108	.097	.878	-.17	.39
		一至三年 未滿	.048	.088	.994	-.20	.30

		三至五年 未滿	.053	.085	.989	-.19	.30
		七至九年 未滿	.117	.101	.854	-.17	.41
		九年以上	.234	.141	.563	-.17	.64
七至九年 未滿		一年以下	-.009	.104	1.000	-.31	.29
		一至三年 未滿	-.069	.095	.979	-.34	.20
		三至五年 未滿	-.064	.092	.983	-.33	.20
		五至七年 未滿	-.117	.101	.854	-.41	.17
		九年以上	.117	.146	.967	-.30	.54
九年以上		一年以下	-.126	.144	.952	-.54	.29
		一至三年 未滿	-.186	.138	.756	-.58	.21
		三至五年 未滿	-.181	.135	.765	-.57	.21
		五至七年 未滿	-.234	.141	.563	-.64	.17
		七至九年 未滿	-.117	.146	.967	-.54	.30
Scheffe 法	一年以下	一至三年 未滿	-.060	.092	.995	-.37	.25
		三至五年 未滿	-.055	.089	.996	-.35	.24
		五至七年 未滿	-.108	.097	.942	-.43	.22
		七至九年 未滿	.009	.104	1.000	-.34	.36
		九年以上	.126	.144	.979	-.36	.61
	一至三年 未滿	一年以下	.060	.092	.995	-.25	.37
		三至五年 未滿	.005	.078	1.000	-.26	.27
		五至七年 未滿	-.048	.088	.998	-.34	.25
		七至九年 未滿	.069	.095	.991	-.25	.39
		九年以上	.186	.138	.873	-.27	.65
	三至五年 未滿	一年以下	.055	.089	.996	-.24	.35
		一至三年 未滿	-.005	.078	1.000	-.27	.26

		五至七年 未滿	-.053	.085	.996	-.34	.23
		七至九年 未滿	.064	.092	.993	-.24	.37
		九年以上	.181	.135	.878	-.27	.63
五至七年 未滿		一年以下	.108	.097	.942	-.22	.43
		一至三年 未滿	.048	.088	.998	-.25	.34
		三至五年 未滿	.053	.085	.996	-.23	.34
		七至九年 未滿	.117	.101	.929	-.22	.45
		九年以上	.234	.141	.740	-.24	.71
七至九年 未滿		一年以下	-.009	.104	1.000	-.36	.34
		一至三年 未滿	-.069	.095	.991	-.39	.25
		三至五年 未滿	-.064	.092	.993	-.37	.24
		五至七年 未滿	-.117	.101	.929	-.45	.22
		九年以上	.117	.146	.986	-.37	.61
九年以上		一年以下	-.126	.144	.979	-.61	.36
		一至三年 未滿	-.186	.138	.873	-.65	.27
		三至五年 未滿	-.181	.135	.878	-.63	.27
		五至七年 未滿	-.234	.141	.740	-.71	.24
		七至九年 未滿	-.117	.146	.986	-.61	.37
LSD	一年以下	一至三年 未滿	-.060	.092	.516	-.24	.12
		三至五年 未滿	-.055	.089	.537	-.23	.12
		五至七年 未滿	-.108	.097	.269	-.30	.08
		七至九年 未滿	.009	.104	.931	-.20	.21
		九年以上	.126	.144	.381	-.16	.41
一至三年 未滿	一年以下	一年以下	.060	.092	.516	-.12	.24
		三至五年 未滿	.005	.078	.952	-.15	.16

		五至七年 未滿	-.048	.088	.584	-.22	.12
		七至九年 未滿	.069	.095	.471	-.12	.26
		九年以上	.186	.138	.178	-.08	.46
三至五年 未滿		一年以下	.055	.089	.537	-.12	.23
		一至三年 未滿	-.005	.078	.952	-.16	.15
		五至七年 未滿	-.053	.085	.532	-.22	.11
		七至九年 未滿	.064	.092	.488	-.12	.25
		九年以上	.181	.135	.183	-.09	.45
五至七年 未滿		一年以下	.108	.097	.269	-.08	.30
		一至三年 未滿	.048	.088	.584	-.12	.22
		三至五年 未滿	.053	.085	.532	-.11	.22
		七至九年 未滿	.117	.101	.246	-.08	.31
		九年以上	.234	.141	.099	-.04	.51
七至九年 未滿		一年以下	-.009	.104	.931	-.21	.20
		一至三年 未滿	-.069	.095	.471	-.26	.12
		三至五年 未滿	-.064	.092	.488	-.25	.12
		五至七年 未滿	-.117	.101	.246	-.31	.08
		九年以上	.117	.146	.423	-.17	.40
九年以上		一年以下	-.126	.144	.381	-.41	.16
		一至三年 未滿	-.186	.138	.178	-.46	.08
		三至五年 未滿	-.181	.135	.183	-.45	.09
		五至七年 未滿	-.234	.141	.099	-.51	.04
		七至九年 未滿	-.117	.146	.423	-.40	.17
Bonferroni 法	一年以下	一至三年 未滿	-.060	.092	1.000	-.33	.21
		三至五年 未滿	-.055	.089	1.000	-.32	.21

	五至七年 未滿	-.108	.097	1.000	-.40	.18
	七至九年 未滿	.009	.104	1.000	-.30	.32
	九年以上	.126	.144	1.000	-.30	.55
一至三年 未滿	一年以下	.060	.092	1.000	-.21	.33
	三至五年 未滿	.005	.078	1.000	-.23	.24
	五至七年 未滿	-.048	.088	1.000	-.31	.21
	七至九年 未滿	.069	.095	1.000	-.21	.35
	九年以上	.186	.138	1.000	-.22	.59
三至五年 未滿	一年以下	.055	.089	1.000	-.21	.32
	一至三年 未滿	-.005	.078	1.000	-.24	.23
	五至七年 未滿	-.053	.085	1.000	-.30	.20
	七至九年 未滿	.064	.092	1.000	-.21	.34
	九年以上	.181	.135	1.000	-.22	.58
五至七年 未滿	一年以下	.108	.097	1.000	-.18	.40
	一至三年 未滿	.048	.088	1.000	-.21	.31
	三至五年 未滿	.053	.085	1.000	-.20	.30
	七至九年 未滿	.117	.101	1.000	-.18	.41
	九年以上	.234	.141	1.000	-.18	.65
七至九年 未滿	一年以下	-.009	.104	1.000	-.32	.30
	一至三年 未滿	-.069	.095	1.000	-.35	.21
	三至五年 未滿	-.064	.092	1.000	-.34	.21
	五至七年 未滿	-.117	.101	1.000	-.41	.18
	九年以上	.117	.146	1.000	-.31	.55
九年以上	一年以下	-.126	.144	1.000	-.55	.30
	一至三年 未滿	-.186	.138	1.000	-.59	.22
	三至五年 未滿	-.181	.135	1.000	-.58	.22

		五至七年 未滿	-.234	.141	1.000	-.65	.18	
		七至九年 未滿	-.117	.146	1.000	-.55	.31	
Sidak 檢定	一年以下	一至三年 未滿	-.060	.092	1.000	-.33	.21	
		三至五年 未滿	-.055	.089	1.000	-.32	.21	
		五至七年 未滿	-.108	.097	.991	-.40	.18	
		七至九年 未滿	.009	.104	1.000	-.30	.32	
		九年以上	.126	.144	.999	-.30	.55	
		一至三年 未滿	一年以下	.060	.092	1.000	-.21	.33
			三至五年 未滿	.005	.078	1.000	-.23	.24
	五至七年 未滿		-.048	.088	1.000	-.31	.21	
	七至九年 未滿		.069	.095	1.000	-.21	.35	
	三至五年 未滿	九年以上	.186	.138	.947	-.22	.59	
		一年以下	.055	.089	1.000	-.21	.32	
		一至三年 未滿	-.005	.078	1.000	-.24	.23	
		五至七年 未滿	-.053	.085	1.000	-.30	.20	
	五至七年 未滿	七至九年 未滿	.064	.092	1.000	-.21	.34	
		九年以上	.181	.135	.952	-.22	.58	
		一年以下	.108	.097	.991	-.18	.40	
		一至三年 未滿	.048	.088	1.000	-.21	.31	
		三至五年 未滿	.053	.085	1.000	-.20	.30	
	七至九年 未滿	七至九年 未滿	.117	.101	.985	-.18	.41	
		九年以上	.234	.141	.791	-.18	.65	
		一年以下	-.009	.104	1.000	-.32	.30	
七至九年 未滿	一至三年 未滿	-.069	.095	1.000	-.35	.21		
	三至五年 未滿	-.064	.092	1.000	-.34	.21		

		五至七年 未滿	-.117	.101	.985	-.41	.18
		九年以上	.117	.146	1.000	-.31	.55
九年以上		一年以下	-.126	.144	.999	-.55	.30
		一至三年 未滿	-.186	.138	.947	-.59	.22
		三至五年 未滿	-.181	.135	.952	-.58	.22
		五至七年 未滿	-.234	.141	.791	-.65	.18
		七至九年 未滿	-.117	.146	1.000	-.55	.31
Gabriel 檢定	一年以下	一至三年 未滿	-.060	.092	1.000	-.33	.21
		三至五年 未滿	-.055	.089	1.000	-.31	.20
		五至七年 未滿	-.108	.097	.990	-.40	.18
		七至九年 未滿	.009	.104	1.000	-.30	.32
		九年以上	.126	.144	.999	-.28	.54
	一至三年 未滿	一年以下	.060	.092	1.000	-.21	.33
		三至五年 未滿	.005	.078	1.000	-.23	.24
		五至七年 未滿	-.048	.088	1.000	-.31	.21
		七至九年 未滿	.069	.095	1.000	-.21	.35
		九年以上	.186	.138	.911	-.20	.57
	三至五年 未滿	一年以下	.055	.089	1.000	-.20	.31
		一至三年 未滿	-.005	.078	1.000	-.24	.23
		五至七年 未滿	-.053	.085	1.000	-.30	.20
		七至九年 未滿	.064	.092	1.000	-.20	.33
		九年以上	.181	.135	.910	-.19	.55
	五至七年 未滿	一年以下	.108	.097	.990	-.18	.40
		一至三年 未滿	.048	.088	1.000	-.21	.31
		三至五年 未滿	.053	.085	1.000	-.20	.30

		七至九年 未滿	.117	.101	.984	-.18	.41
		九年以上	.234	.141	.729	-.16	.63
七至九年 未滿		一年以下	-.009	.104	1.000	-.32	.30
		一至三年 未滿	-.069	.095	1.000	-.35	.21
		三至五年 未滿	-.064	.092	1.000	-.33	.20
		五至七年 未滿	-.117	.101	.984	-.41	.18
		九年以上	.117	.146	1.000	-.30	.53
九年以上		一年以下	-.126	.144	.999	-.54	.28
		一至三年 未滿	-.186	.138	.911	-.57	.20
		三至五年 未滿	-.181	.135	.910	-.55	.19
		五至七年 未滿	-.234	.141	.729	-.63	.16
		七至九年 未滿	-.117	.146	1.000	-.53	.30
Hochberg 檢定	一年以下	一至三年 未滿	-.060	.092	1.000	-.33	.21
		三至五年 未滿	-.055	.089	1.000	-.32	.21
		五至七年 未滿	-.108	.097	.990	-.40	.18
		七至九年 未滿	.009	.104	1.000	-.30	.32
		九年以上	.126	.144	.999	-.30	.55
	一至三年 未滿	一年以下	.060	.092	1.000	-.21	.33
		三至五年 未滿	.005	.078	1.000	-.23	.24
		五至七年 未滿	-.048	.088	1.000	-.31	.21
		七至九年 未滿	.069	.095	1.000	-.21	.35
		九年以上	.186	.138	.945	-.22	.59
	三至五年 未滿	一年以下	.055	.089	1.000	-.21	.32
		一至三年 未滿	-.005	.078	1.000	-.24	.23
		五至七年 未滿	-.053	.085	1.000	-.30	.20

		七至九年 未滿	.064	.092	1.000	-.21	.34
		九年以上	.181	.135	.949	-.22	.58
五至七年 未滿		一年以下	.108	.097	.990	-.18	.40
		一至三年 未滿	.048	.088	1.000	-.21	.31
		三至五年 未滿	.053	.085	1.000	-.20	.30
		七至九年 未滿	.117	.101	.984	-.18	.41
		九年以上	.234	.141	.786	-.18	.65
七至九年 未滿		一年以下	-.009	.104	1.000	-.32	.30
		一至三年 未滿	-.069	.095	1.000	-.35	.21
		三至五年 未滿	-.064	.092	1.000	-.34	.21
		五至七年 未滿	-.117	.101	.984	-.41	.18
		九年以上	.117	.146	1.000	-.31	.55
九年以上		一年以下	-.126	.144	.999	-.55	.30
		一至三年 未滿	-.186	.138	.945	-.59	.22
		三至五年 未滿	-.181	.135	.949	-.58	.22
		五至七年 未滿	-.234	.141	.786	-.65	.18
		七至九年 未滿	-.117	.146	1.000	-.55	.31
Tamhane 檢定	一年以下	一至三年 未滿	-.060	.091	1.000	-.33	.21
		三至五年 未滿	-.055	.088	1.000	-.32	.21
		五至七年 未滿	-.108	.098	.992	-.40	.19
		七至九年 未滿	.009	.101	1.000	-.30	.31
		九年以上	.126	.128	.998	-.28	.54
一至三年 未滿	一年以下	一年以下	.060	.091	1.000	-.21	.33
		三至五年 未滿	.005	.079	1.000	-.23	.24
		五至七年 未滿	-.048	.090	1.000	-.32	.22

		七至九年 未滿	.069	.094	1.000	-.21	.35
		九年以上	.186	.122	.898	-.21	.58
三至五年 未滿		一年以下	.055	.088	1.000	-.21	.32
		一至三年 未滿	-.005	.079	1.000	-.24	.23
		五至七年 未滿	-.053	.087	1.000	-.31	.21
		七至九年 未滿	.064	.091	1.000	-.21	.34
		九年以上	.181	.119	.903	-.21	.57
五至七年 未滿		一年以下	.108	.098	.992	-.19	.40
		一至三年 未滿	.048	.090	1.000	-.22	.32
		三至五年 未滿	.053	.087	1.000	-.21	.31
		七至九年 未滿	.117	.101	.986	-.19	.42
		九年以上	.234	.127	.698	-.17	.64
七至九年 未滿		一年以下	-.009	.101	1.000	-.31	.30
		一至三年 未滿	-.069	.094	1.000	-.35	.21
		三至五年 未滿	-.064	.091	1.000	-.34	.21
		五至七年 未滿	-.117	.101	.986	-.42	.19
		九年以上	.117	.130	.999	-.30	.53
九年以上		一年以下	-.126	.128	.998	-.54	.28
		一至三年 未滿	-.186	.122	.898	-.58	.21
		三至五年 未滿	-.181	.119	.903	-.57	.21
		五至七年 未滿	-.234	.127	.698	-.64	.17
		七至九年 未滿	-.117	.130	.999	-.53	.30
Dunnett T3 檢定	一年以下	一至三年 未滿	-.060	.091	1.000	-.33	.21
		三至五年 未滿	-.055	.088	1.000	-.32	.21
		五至七年 未滿	-.108	.098	.990	-.40	.19

	七至九年 未滿	.009	.101	1.000	-.30	.31
	九年以上	.126	.128	.995	-.28	.53
一至三年 未滿	一年以下	.060	.091	1.000	-.21	.33
	三至五年 未滿	.005	.079	1.000	-.23	.24
	五至七年 未滿	-.048	.090	1.000	-.32	.22
	七至九年 未滿	.069	.094	1.000	-.21	.35
	九年以上	.186	.122	.851	-.21	.58
三至五年 未滿	一年以下	.055	.088	1.000	-.21	.32
	一至三年 未滿	-.005	.079	1.000	-.24	.23
	五至七年 未滿	-.053	.087	1.000	-.31	.21
	七至九年 未滿	.064	.091	1.000	-.21	.34
	九年以上	.181	.119	.854	-.21	.57
五至七年 未滿	一年以下	.108	.098	.990	-.19	.40
	一至三年 未滿	.048	.090	1.000	-.22	.32
	三至五年 未滿	.053	.087	1.000	-.21	.31
	七至九年 未滿	.117	.101	.983	-.19	.42
	九年以上	.234	.127	.643	-.17	.64
七至九年 未滿	一年以下	-.009	.101	1.000	-.31	.30
	一至三年 未滿	-.069	.094	1.000	-.35	.21
	三至五年 未滿	-.064	.091	1.000	-.34	.21
	五至七年 未滿	-.117	.101	.983	-.42	.19
	九年以上	.117	.130	.998	-.29	.53
九年以上	一年以下	-.126	.128	.995	-.53	.28
	一至三年 未滿	-.186	.122	.851	-.58	.21
	三至五年 未滿	-.181	.119	.854	-.57	.21
	五至七年 未滿	-.234	.127	.643	-.64	.17

		七至九年 未滿	-.117	.130	.998	-.53	.29
Games-Howell 檢定	一年以下	一至三年 未滿	-.060	.091	.986	-.32	.21
		三至五年 未滿	-.055	.088	.989	-.31	.20
		五至七年 未滿	-.108	.098	.880	-.39	.18
		七至九年 未滿	.009	.101	1.000	-.29	.30
		九年以上	.126	.128	.918	-.27	.52
		一至三年 未滿	.060	.091	.986	-.21	.32
	一至三年 未滿	一年以下	.060	.091	.986	-.21	.32
		三至五年 未滿	.005	.079	1.000	-.22	.23
		五至七年 未滿	-.048	.090	.995	-.31	.21
		七至九年 未滿	.069	.094	.978	-.21	.34
	三至五年 未滿	九年以上	.186	.122	.653	-.19	.56
		一年以下	.055	.088	.989	-.20	.31
		一至三年 未滿	-.005	.079	1.000	-.23	.22
		五至七年 未滿	-.053	.087	.990	-.31	.20
		七至九年 未滿	.064	.091	.981	-.20	.33
	五至七年 未滿	九年以上	.181	.119	.659	-.19	.55
		一年以下	.108	.098	.880	-.18	.39
		一至三年 未滿	.048	.090	.995	-.21	.31
		三至五年 未滿	.053	.087	.990	-.20	.31
		七至九年 未滿	.117	.101	.854	-.18	.41
九年以上		.234	.127	.458	-.16	.62	
七至九年 未滿	一年以下	-.009	.101	1.000	-.30	.29	
	一至三年 未滿	-.069	.094	.978	-.34	.21	
	三至五年 未滿	-.064	.091	.981	-.33	.20	
	五至七年 未滿	-.117	.101	.854	-.41	.18	
	九年以上						

		九年以上	.117	.130	.943	-.28	.51
	九年以上	一年以下	-.126	.128	.918	-.52	.27
		一至三年未滿	-.186	.122	.653	-.56	.19
		三至五年未滿	-.181	.119	.659	-.55	.19
		五至七年未滿	-.234	.127	.458	-.62	.16
		七至九年未滿	-.117	.130	.943	-.51	.28
Dunnett C 檢定	一年以下	一至三年未滿	-.060	.091		-.33	.21
		三至五年未滿	-.055	.088		-.31	.20
		五至七年未滿	-.108	.098		-.40	.18
		七至九年未滿	.009	.101		-.29	.31
		九年以上	.126	.128		-.28	.53
	一至三年未滿	一年以下	.060	.091		-.21	.33
		三至五年未滿	.005	.079		-.23	.24
		五至七年未滿	-.048	.090		-.31	.22
		七至九年未滿	.069	.094		-.21	.35
		九年以上	.186	.122		-.20	.58
	三至五年未滿	一年以下	.055	.088		-.20	.31
		一至三年未滿	-.005	.079		-.24	.23
		五至七年未滿	-.053	.087		-.31	.20
		七至九年未滿	.064	.091		-.21	.33
		九年以上	.181	.119		-.20	.56
	五至七年未滿	一年以下	.108	.098		-.18	.40
		一至三年未滿	.048	.090		-.22	.31
		三至五年未滿	.053	.087		-.20	.31
		七至九年未滿	.117	.101		-.18	.42

		九年以上	.234	.127		-.17	.64
	七至九年未滿	一年以下	-.009	.101		-.31	.29
		一至三年未滿	-.069	.094		-.35	.21
		三至五年未滿	-.064	.091		-.33	.21
		五至七年未滿	-.117	.101		-.42	.18
		九年以上	.117	.130		-.30	.53
	九年以上	一年以下	-.126	.128		-.53	.28
		一至三年未滿	-.186	.122		-.58	.20
		三至五年未滿	-.181	.119		-.56	.20
		五至七年未滿	-.234	.127		-.64	.17
		七至九年未滿	-.117	.130		-.53	.30
Dunnett t 檢定 (雙邊檢定) ^a	一年以下	九年以上	.126	.144	.710	-.22	.47
	一至三年未滿	九年以上	.186	.138	.387	-.14	.51
	三至五年未滿	九年以上	.181	.135	.396	-.14	.51
	五至七年未滿	九年以上	.234	.141	.236	-.10	.57
	七至九年未滿	九年以上	.117	.146	.765	-.23	.47

a. Dunnett t 檢定將某一組別當成控制，並用來與其他組別做比較。

同質子集

. 假若重新選擇服務單位（指警政署所屬各級警察機關），您會選擇保三嗎？

從事海運進口貨櫃安全檢查的年資		個數	alpha = 0.05 的子集
			1
Student-Newman-Keuls 多重比較法 ^{a,b}	九年以上	15	1.20
	七至九年未滿	41	1.32
	一年以下	46	1.33

	三至五年未滿	84	1.38
	一至三年未滿	70	1.39
	五至七年未滿	53	1.43
	顯著性		.285
Tukey HSD ^{a,b}	九年以上	15	1.20
	七至九年未滿	41	1.32
	一年以下	46	1.33
	三至五年未滿	84	1.38
	一至三年未滿	70	1.39
	五至七年未滿	53	1.43
	顯著性		.285
Tukey B ^{a,b}	九年以上	15	1.20
	七至九年未滿	41	1.32
	一年以下	46	1.33
	三至五年未滿	84	1.38
	一至三年未滿	70	1.39
	五至七年未滿	53	1.43
	顯著性		.285
Duncan 檢定 ^{a,b}	九年以上	15	1.20
	七至九年未滿	41	1.32
	一年以下	46	1.33
	三至五年未滿	84	1.38
	一至三年未滿	70	1.39
	五至七年未滿	53	1.43
	顯著性		.065
Scheffe 法 ^{a,b}	九年以上	15	1.20
	七至九年未滿	41	1.32
	一年以下	46	1.33
	三至五年未滿	84	1.38
	一至三年未滿	70	1.39
	五至七年未滿	53	1.43
	顯著性		.488
Gabriel 檢定 ^{a,b}	九年以上	15	1.20
	七至九年未滿	41	1.32
	一年以下	46	1.33
	三至五年未滿	84	1.38
	一至三年未滿	70	1.39
	五至七年未滿	53	1.43
	顯著性		.416
Ryan-Einot-Gabriel-Welsch F 值	九年以上	15	1.20
	七至九年未滿	41	1.32
	一年以下	46	1.33

	三至五年未滿	84	1.38
	一至三年未滿	70	1.39
	五至七年未滿	53	1.43
	顯著性		.587
Ryan-Einot-Gabriel-Welsch 範圍	九年以上	15	1.20
	七至九年未滿	41	1.32
	一年以下	46	1.33
	三至五年未滿	84	1.38
	一至三年未滿	70	1.39
	五至七年未滿	53	1.43
	顯著性		.771
Hochberg 檢定 ^{a,b}	九年以上	15	1.20
	七至九年未滿	41	1.32
	一年以下	46	1.33
	三至五年未滿	84	1.38
	一至三年未滿	70	1.39
	五至七年未滿	53	1.43
	顯著性		.416
Waller-Duncan 檢定 ^{a,b,c,d}	九年以上	15	
	七至九年未滿	41	
	一年以下	46	
	三至五年未滿	84	
	一至三年未滿	70	
	五至七年未滿	53	

顯示的是同質子集中組別的平均數。

- 使用調和平均數樣本大小 = 38.010。
- 組別大小不相等。將使用組別大小的調和平均數。不保證型 I 的誤差水準。
- 型 1/型 2 誤差 Seriousness Ratio = 100。
- 沒有 $\alpha = 0.05$ 的同質子集。

平均數圖

擇保三嗎？的平均數
· 假若重新選擇服務單位（指警政署所屬各級警察機關），您會選

